

Comunidade	Distância até a base de apoio (km)
Centro Alegre	263,72
Itamixila	258,99
Limondeua	256,52
Itacupim	260,01
Samauma	248,97
Vila Bombom	253,25
Sede	249,01
Taperebateua	260,88
Açaituea	271,06
Fernandes Belo	269,68

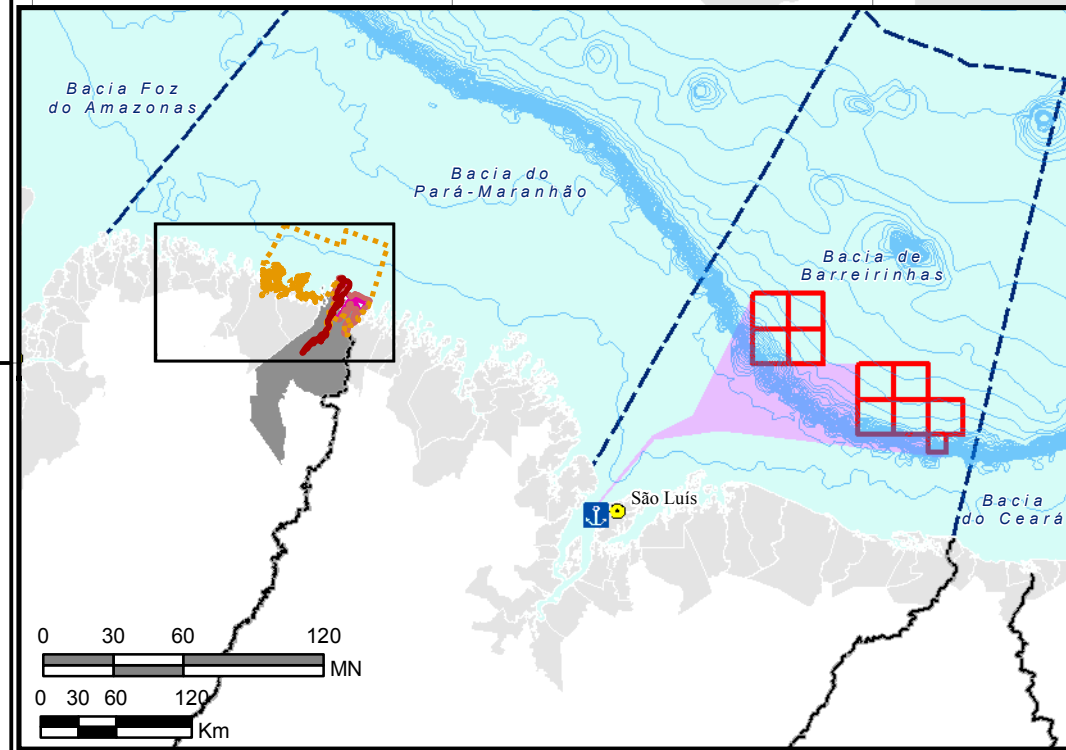

- CONVENÇÕES CARTOGRÁFICAS:**
- Capital Estadual
 - Limite Estadual
 - Batimetria (m)
 - Bacia Sedimentar
- LEGENDA:**
- ⚓ Porto de Itaqui - Base de Apoio
 - Bloco
 - ▨ Rota das Embarcações
 - ▨ Municípios Costeiros
 - ▨ Viseu

- Comunidades**
- 1 - Centro Alegre
 - 2 - Itamixila
 - 3 - Limondeua
 - 4 - Itacupim
 - 5 - Samauma
 - 6 - Vila Bombom
 - 7 - Sede
 - 8 - Taperebateua
 - 9 - Açaituea*
 - 10 - Fernandes Belo*

- Áreas de Pesca**
- ▨ Apeú, Centro Alegre, Curupaité e Itamixila
 - ▨ Limondeua
 - ▨ Vila Bombom, Itacupim, Samaúma e São José do Gurupi
 - ▨ Sede e Taperebateua

* Área de pesca não delimitada. Justificativa no item Caracterização da Atividade Pesqueira.

0 1,25 2,5 5 MN
0 2,5 5 10 km

Projeção Geográfica
Sistema de Coordenadas: GCS SIRGAS 2000
Datum: SIRGAS 2000
Unidade: Graus

FONTE:
- ANP, 2010;
- ANP, 2014;
- BC250 - IBGE, 2013;
- CPRM, 2014;
- AECOM, 2015.



CLIENTE: BG BRASIL		EXECUÇÃO: AECOM do Brasil Praia de Botafogo, 440 / 24º andar Rio de Janeiro - RJ - Brasil - CEP 22250-040 Tel.: 55 21 2005-3677 Fax.: 55 21 2005-3660 www.aecom.com	
TÍTULO: Estudo de Impacto Ambiental - EIA Atividade de Perfuração Marítima de Poços - Bacia de Barreirinhas Áreas de Pesca Artesanal - Viseu (PA)			
RESP. TÉCNICO: Davi Rodrigues	CONSELHO REGIONAL: Não aplicável	ASSINATURA: Tatiane Moraes	Nº MAPA: II.6.3.11.38
ESCALA: 1:500.000	PROJETADO POR: Sabrina Costa	APROVADO POR: Tatiane Moraes	FOLHA: 01/01
DATA: setembro de 2015	Nº PROJETO: 00840-0041	Nº PROCESSO: 02022.000024/2014	REVISÃO: 00