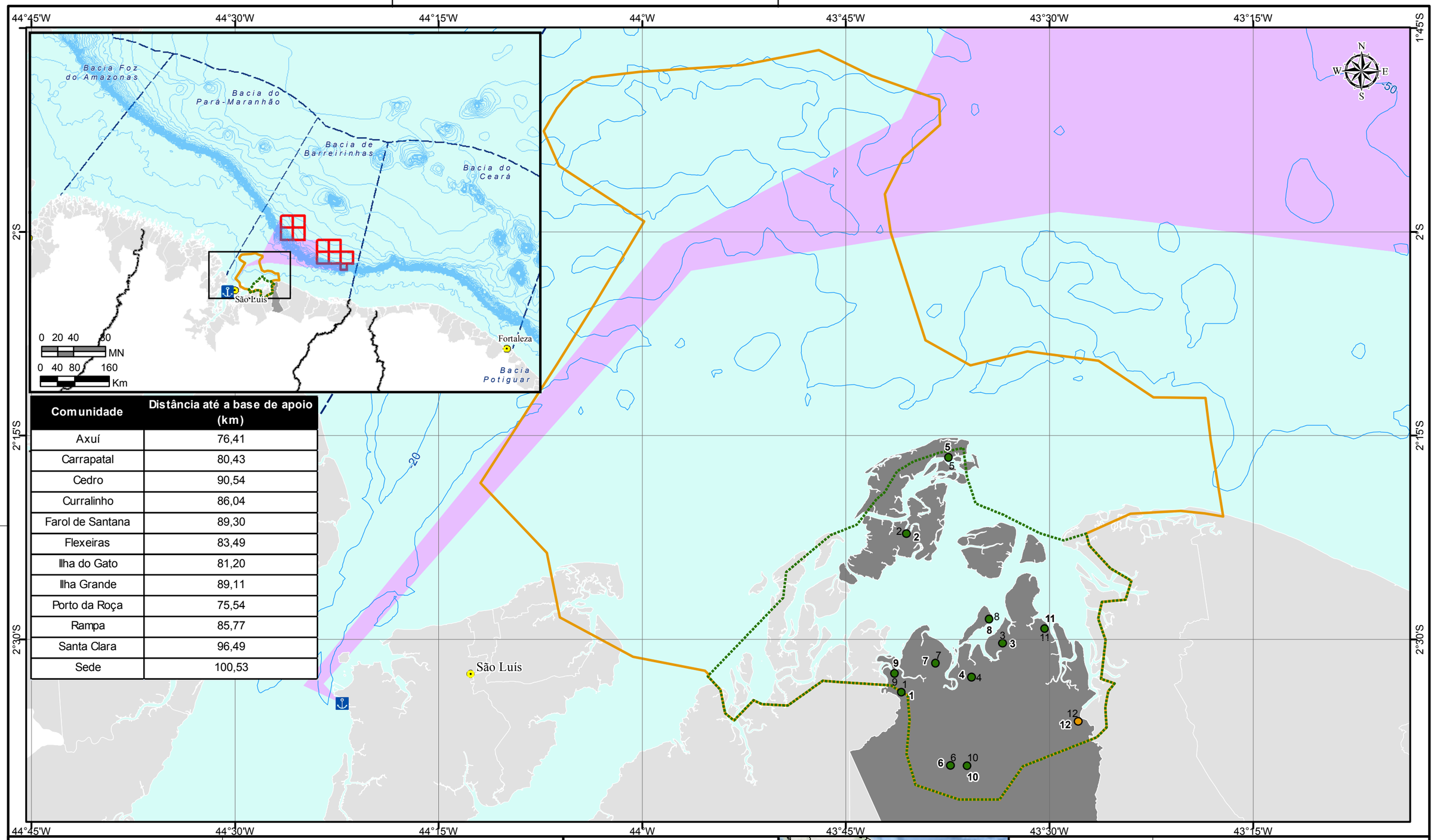

Comunidade	Distância até a base de apoio (km)
Axuí	76,41
Carrapatal	80,43
Cedro	90,54
Curralinho	86,04
Farol de Santana	89,30
Flexeiras	83,49
Ilha do Gato	81,20
Ilha Grande	89,11
Porto da Roça	75,54
Rampa	85,77
Santa Clara	96,49
Sede	100,53

CONVENÇÕES CARTOGRÁFICAS:

- Capital Estadual
- Limite Estadual
- Batimetria (m)
- Bacia Sedimentar

LEGENDA:

- Porto de Itaqui - Base de Apoio
- Bloco
- Rota das Embarcações
- Municípios Costeiros
- Humberto de Campos

Comunidades

- 1 - Axuí
- 2 - Carrapatal
- 3 - Cedro
- 4 - Curralinho
- 5 - Farol de Santana
- 6 - Flexeiras
- 7 - Ilha do Gato
- 8 - Ilha Grande
- 9 - Porto da Roça
- 10 - Rampa
- 11 - Santa Clara
- 12 - Sede

Áreas de Pesca

- Sede
- Demais comunidades

* Área de pesca não delimitada. Justificativa no item Caracterização da Atividade Pesqueira.

0 2 4 8 MN
0 4 8 16 km

Projeção Geográfica
Sistema de Coordenadas: GCS SIRGAS 2000
Datum: SIRGAS 2000
Unidade: Graus

FONTE:
- ANP, 2010;
- ANP, 2014;
- BC250 - IBGE, 2013;
- CPRM, 2014;
- AECOM, 2014.

esri Partner Network Silver

CLIENTE: BG BRASIL

EXECUÇÃO:
AECOM do Brasil
Praia de Botafogo, 440 / 24º andar
Rio de Janeiro - RJ - Brasil - CEP 22250-040
Tel.: 55 21 2005-3677 Fax.: 55 21 2005-3660
www.aecom.com

TÍTULO:
Estudo de Impacto Ambiental - EIA
Atividade de Perfuração Marítima de Poços - Bacia de Barreirinhas
Áreas de Pesca Artesanal - Humberto de Campos (MA)

RESP. TÉCNICO:	CONSELHO REGIONAL:	ASSINATURA:	Nº MAPA:
Davi Rodrigues	Não aplicável		**II.6.3.11.12**
ESCALA: 1:500.000	PROJETADO POR: Sabrina Costa	APROVADO POR: Tatiane Moraes	FOLHA: 01/01
DATA: setembro de 2015	Nº PROJETO: 00840-0041	Nº PROCESSO: **02022.000024/2014**	REVISÃO: 00

Caminho: G:\01_GIS_2014\00840_0041\1_Layouts\EIA\II632\20150708_AreaPesca\00840_0041_MAPA_II632_12_AreaPesca_HumbertoCampos_rev00.mxd