

Comunidade	Distância até a base de apoio (km)
Sede	125,30
Travosa	123,37
Boa Vista	119,07

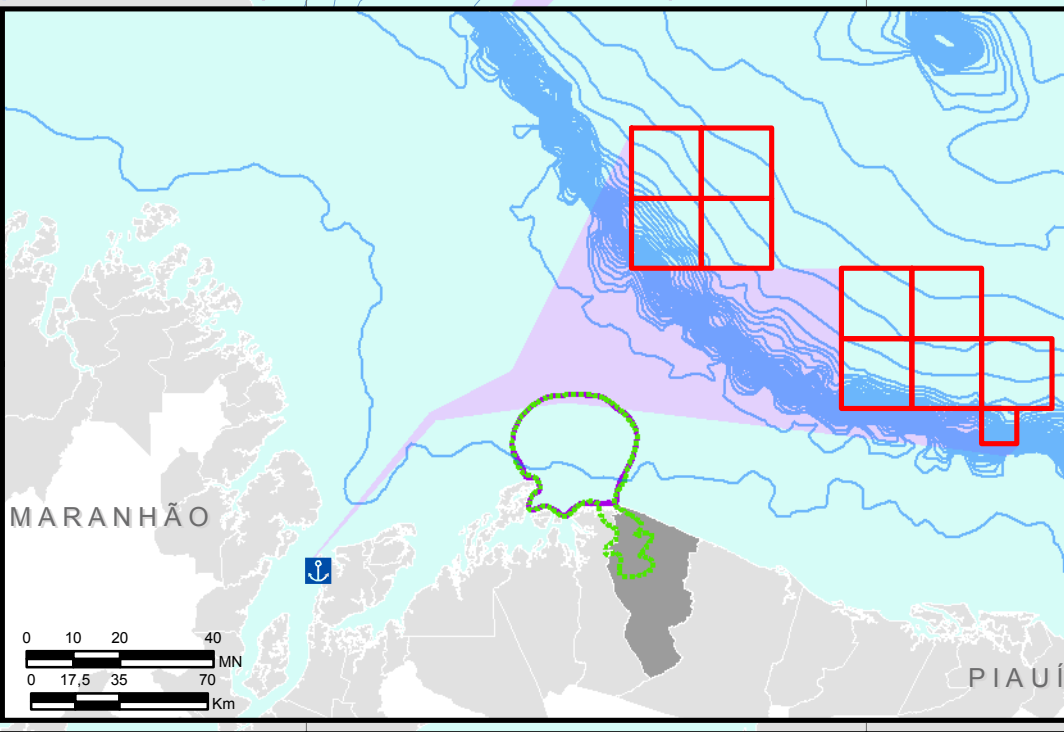

CONVENÇÕES CARTOGRÁFICAS:

- Capital Estadual
- Batimetria
- Bacia Sedimentar
- Limite Estadual

LEGENDA:

- Municípios Costeiros
- Comunidades Pesqueiras
  - 1 - Sede
  - 2 - Travosa
  - 3 - Boa Vista\*
- Áreas de Pesca
  - Sede
  - Travosa
- Santo Amaro do Maranhão
- Rota das Embarcações

\* Área de pesca não delimitada. Justificativa no item Caracterização da Atividade Pesqueira.

0 2 4 8 MN  
0 2,5 5 10 Km

Projeção Geográfica  
Sistema de Coordenadas: GCS SIRGAS 2000  
Datum: SIRGAS 2000  
Unidade: Graus

FONTE:  
- ANP, 2010;  
- ANP, 2014;  
- BC250 - IBGE, 2013;  
- CPRM, 2014;  
- AECOM, 2015.



CLIENTE: <b>BG BRASIL</b>		EXECUÇÃO: AECOM do Brasil Praia de Botafogo, 440 / 24º andar Rio de Janeiro - RJ - Brasil - CEP 22250-040 Tel.: 55 21 2005-3677 Fax.: 55 21 2005-3660 www.aecom.com	
<b>AECOM</b>			
TÍTULO: <b>Estudo de Impacto Ambiental - EIA Atividade de Perfuração Marítima de Poços - Bacia de Barreirinhas Áreas de Pesca Artesanal - Santo Amaro do Maranhão (MA)</b>			
RESP. TÉCNICO: Davi Rodrigues	CONSELHO REGIONAL: Não aplicável	ASSINATURA: Tatiane Moraes	Nº MAPA: <b>II.6.3.11.10</b>
ESCALA: 1:500.000	PROJETADO POR: Sabrina Costa	APROVADO POR:	FOLHA: 01/01
DATA: setembro de 2015	Nº PROJETO: 00840-0041	Nº PROCESSO: <b>02022.000266/2014-33</b>	REVISÃO: 00