

Comunidade	Distância até a base de apoio (km)
Sede	233,77
Seriema	215,46
Porto de Areia	233,49
Arpoador	222,50
Barra	235,19
Barro Duro	231,73
Bom Gosto	230,79
Cajazeiras	241,93
Comum	230,11
Fazenda Velha	217,40
Jardim Sta Rosa	237,41
Lagoinha	227,11
Taboal	229,45
Tutóia Velha	224,87

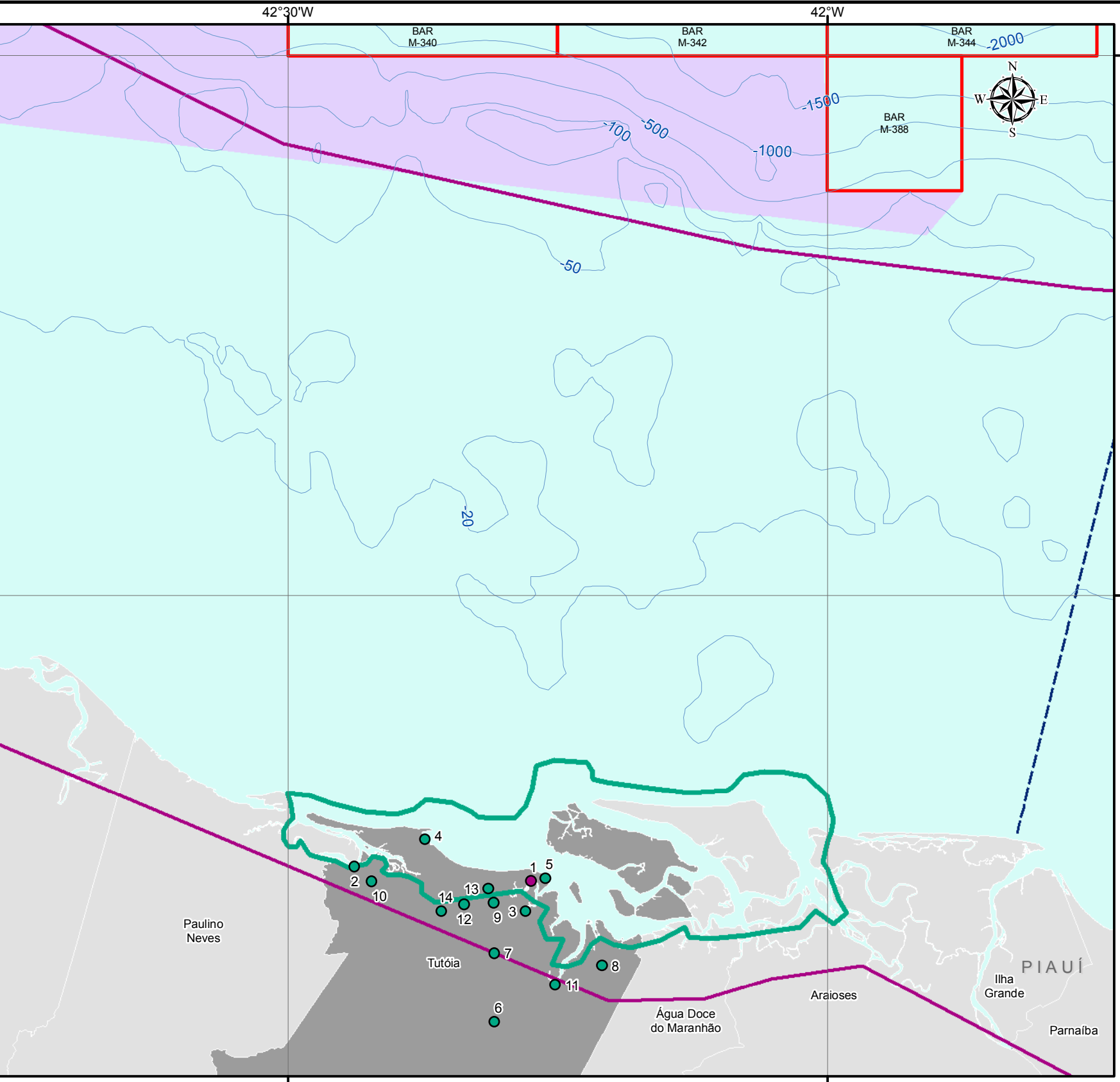
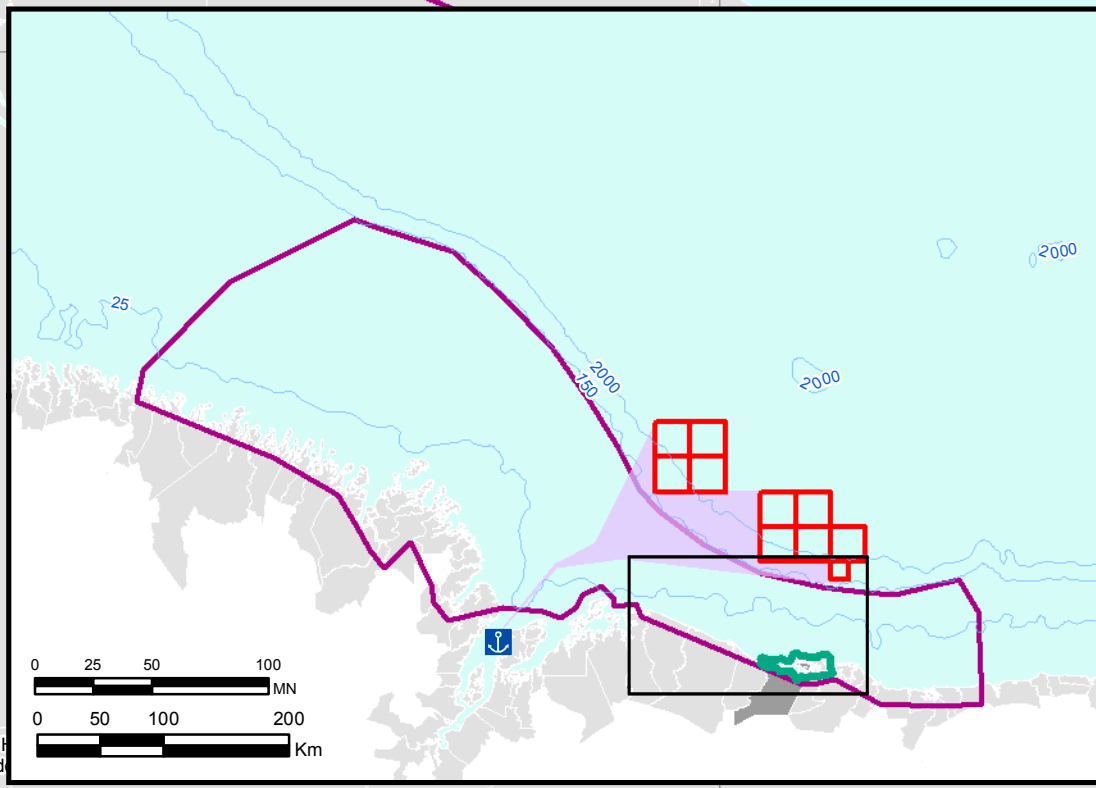

CONVENÇÕES CARTOGRÁFICAS:

- Capital Estadual
- Batimetria
- Bacia Sedimentar
- Limite Estadual

LEGENDA:

- Municípios Costeiros
- 7 - Bom Gosto
- 14 - Tutóia Velha
- Blocos
- 1 - Sede
- 2 - Seriema
- 3 - Porto de Areia
- 4 - Arpoador
- 5 - Barra
- 6 - Barro Duro
- 8 - Cajazeiras
- 9 - Comum
- 10 - Fazenda Velha
- 11 - Jardim Sta Rosa
- 12 - Lagoinha
- 13 - Taboal
- Áreas de Pesca
- Demais comunidades
- Sede

* Área de pesca não delimitada. Justificativa no item Caracterização da Atividade Pesqueira.

0 2 4 8 12
0 5 10 20
MN
Km

Projeção Geográfica
Sistema de Coordenadas: GCS SIRGAS 2000
Datum: SIRGAS 2000
Unidade: Graus

FONTE:
- ANP, 2010;
- ANP, 2014;
- BC250 - IBGE, 2013;
- CPRM, 2014;
- AECOM, 2015.



CLIENTE: **BG BRASIL**

EXECUÇÃO: **AECOM**

AECOM do Brasil
Praia de Botafogo, 440 / 24º andar
Rio de Janeiro - RJ - Brasil - CEP 22250-040
Tel.: 55 21 2005-3677 Fax.: 55 21 2005-3660
www.aecom.com

TÍTULO: Estudo de Impacto Ambiental - EIA Atividade de Perfuração Marítima de Poços - Bacia de Barreirinhas Áreas de Pesca Artesanal - Tutóia (MA)			
RESP. TÉCNICO: Davi Rodrigues	CONSELHO REGIONAL: Não aplicável	ASSINATURA: Tatiane Moraes	Nº MAPA: II.6.3.11.7
ESCALA: 1:500.000	PROJETADO POR: Sabrina Costa	APROVADO POR:	FOLHA: 01/01
DATA: setembro de 2015	Nº PROJETO: 00840-0041	Nº PROCESSO: 02022.000024/2014	REVISÃO: 00