

Comunidade	Distância até a base de apoio (km)
Sede	393,31
Guriú	421,34
Tatajuba	410,04
Maceió	380,69
Porto da Canoas	393,52
Praia de Barrinha	376,70
Praia de Imburana	396,75
Praia do Xavier	369,88
Quilômetro 4	392,59
Sambaíba	398,38

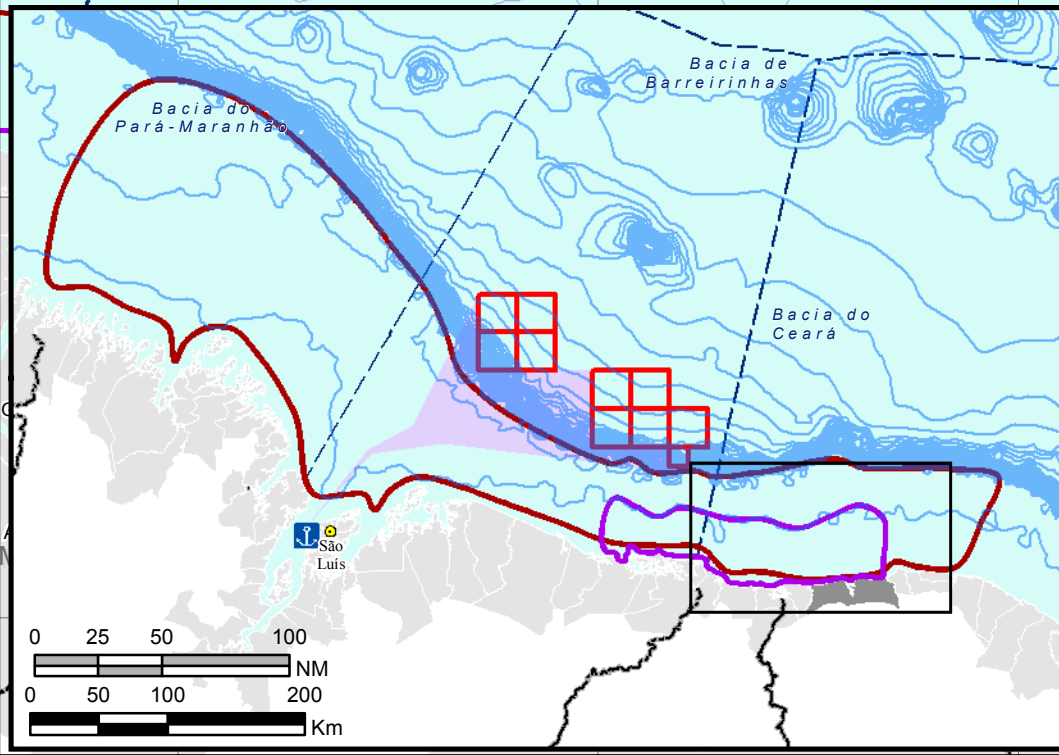

CONVENÇÕES CARTOGRÁFICAS:

- Capital Estadual
- Limite Estadual
- Bacia Sedimentar

LEGENDA:

- Municípios Costeiros
 - Camocim
 - Blocos
 - Porto de Itaqui
 - Rota das Embarcações
- Comunidades**
- 1 - Sede
 - 2 - Guriú
 - 3 - Tatajuba
 - 4 - Maceió*
 - 5 - Porto das Canoas*
- Áreas de Pesca**
- 6 - Praia de Barrinha*
 - 7 - Praia de Imburana*
 - 8 - Praia do Xavier*
 - 9 - Quilômetro 4*
 - 10 - Sambaíba*
- Guriú e Tatajuba
 - Sede

* Área de pesca não delimitada. Justificativa no item Caracterização da Atividade Pesqueira.

0 2 4 8 MN
0 2,5 5 10 Km

Projeção Geográfica
Sistema de Coordenadas: GCS SIRGAS 2000
Datum: SIRGAS 2000
Unidade: Graus

FONTE:
- ANP, 2010;
- ANP, 2014;
- BC250 - IBGE, 2013;
- CPRM, 2014;
- AECOM, 2013.



CLIENTE:

BG BRASIL



EXECUÇÃO:

AECOM do Brasil
Praia de Botofofo, 440 / 24º andar
Rio de Janeiro - RJ - Brasil - CEP 22250-040
Tel.: 55 21 2005-3677 Fax.: 55 21 2005-3660
www.aecom.com



TÍTULO:

**Estudo de Impacto Ambiental - EIA
Atividade de Perfuração Marítima de Poços - Bacia de Barreirinhas
Áreas de Pesca Artesanal - Camocim (CE)**

RESP. TÉCNICO: Davi Rodrigues	CONSELHO REGIONAL: Não aplicável	ASSINATURA: Tatiane Moraes	Nº MAPA: II.6.3.11.4
ESCALA: 1:500.000	PROJETADO POR: Sabrina Costa	APROVADO POR: Tatiane Moraes	FOLHA: 01/01
DATA: setembro de 2015	Nº PROJETO: 04310-0001	Nº PROCESSO: 02022.000266/2014-33	REVISÃO: 00