

Distribuição difusa
Presente na região costeira e oceânica

Presente na região oceânica

Presente na plataforma continental

CONVENÇÕES CARTOGRÁFICAS:
— Batimetria (m)

LEGENDA:

- Área de Concentração**
 Quelônios
- Recursos Biológicos**
- Grandes cetáceos
 - Pequenos cetáceos
 - Quelônios
 - Aves marinhas costeiras
 - Aves marinhas pelágicas
 - Área de alimentação (Répteis)

Presença de espécies ameaçadas de extinção
 número de referência na tabela de espécies

0 5 10 km
 1 cm = 3,5 km
 Projeção Geográfica
 Sistema de Coordenadas: GCS SIRGAS 2000
 Datum: SIRGAS 2000
 Unidade: Graus

FONTES:
 - ANP, 2014;
 - BCIM - IBGE, 2010;
 - BC250 (v.1.0) - IBGE, 2013;
 - Geobank - CPRM, 2014;
 - SANTOS, et al., 2011.

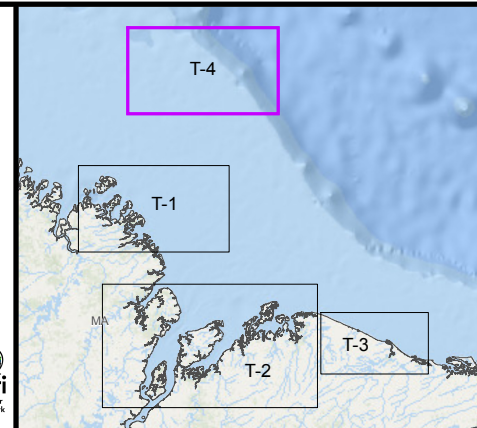

| | | | |
|--|------------------------------------|--|------------------------|
| CLIENTE: BG BRASIL | | EXECUÇÃO: AECOM do Brasil Praia de Botafogo, 440 / 24º andar Rio de Janeiro - RJ - Brasil - CEP 22250-040 Tel.: 55 21 2005-3677 Fax.: 55 21 2005-3660 www.aecom.com | |
| AECOM | | | |
| TÍTULO: Estudo de Impacto Ambiental - EIA Atividade de Perfuração Marítima de Poços - Bacia de Barreirinhas Plano de Proteção a Fauna Mapa Tático | | | |
| RESP. TÉCNICO: Raquel Faria | CONSELHO REGIONAL: CRBio: 96091 | ASSINATURA: Adriana Moreira | Nº MAPA: T-4 |
| ESCALA: 1:350.000 | PROJETADO POR: Bruno Dester | APROVADO POR: | FOLHA: 01/01 |
| DATA: setembro de 2015 | Nº PROJETO: 00840-0041 | Nº PROCESSO: 02022.000024/2014 | REVISÃO: 00 |