

- Componentes com Valor Ambiental (CVAs) - Fixos**
- Áreas de concentração de:
- Área de concentração de Aves
 - Rotas migratórias de aves limícolas neríticas
- Tipos de identificação dos grupos de fauna:
- Área marinha protegida
 - Área marinha costeira
 - Área aquáticas megafaunas
 - Área aquáticas peixes
 - Áves limícolas
 - Anseiformes
 - Áreas de rapina
 - Não passeriformes terrestres
 - Passeriformes terrestres
 - Área de alimentação de aves
 - Área de reprodução de aves
 - Área de coexistência
 - Presença de espécies ameaçadas de extinção
 - Número de referência na lista de espécies

Nome do Grupo	Identificação	Referência
Área de alimentação de aves	[Ícone]	B1, B2, B3
Área de reprodução de aves	[Ícone]	B4, B5, B6
Área de coexistência	[Ícone]	B7, B8, B9
Presença de espécies ameaçadas de extinção	[Ícone]	B10, B11, B12
Número de referência na lista de espécies	[Ícone]	B13, B14, B15

0 10 20 40 km

Sistema de Coordenadas Geográficas
Datum: SIRGAS2000
Unidade: Grau

PROJETO: ATIVIDADE DE PERFURAÇÃO MARÍTIMA NOS BLOCOS BM-BAR-3 E BM-BAR-5 - BACIA DE BARREIRINHAS - ESTUDO DE IMPACTO AMBIENTAL - EIA

egis PETROBRAS

TÍTULO: Mapa II.12-3 - COMPONENTES COM VALOR AMBIENTAL - CVAs Modelagens de Superfície - Inverno - V8 Articulação: 2 de 9

EXEC: DARLIANE SANTOS	ASS:	APROV: JULIANA ANTUNES	ASS:
Nº PROCESSO: Q2001.018168/2019-13	ESCALA: 1:750.000	DATA: 02/08/2019	VERSÃO: Rev 0
		ELABORADO: TIANHANG AD	FOLHA: 3/10

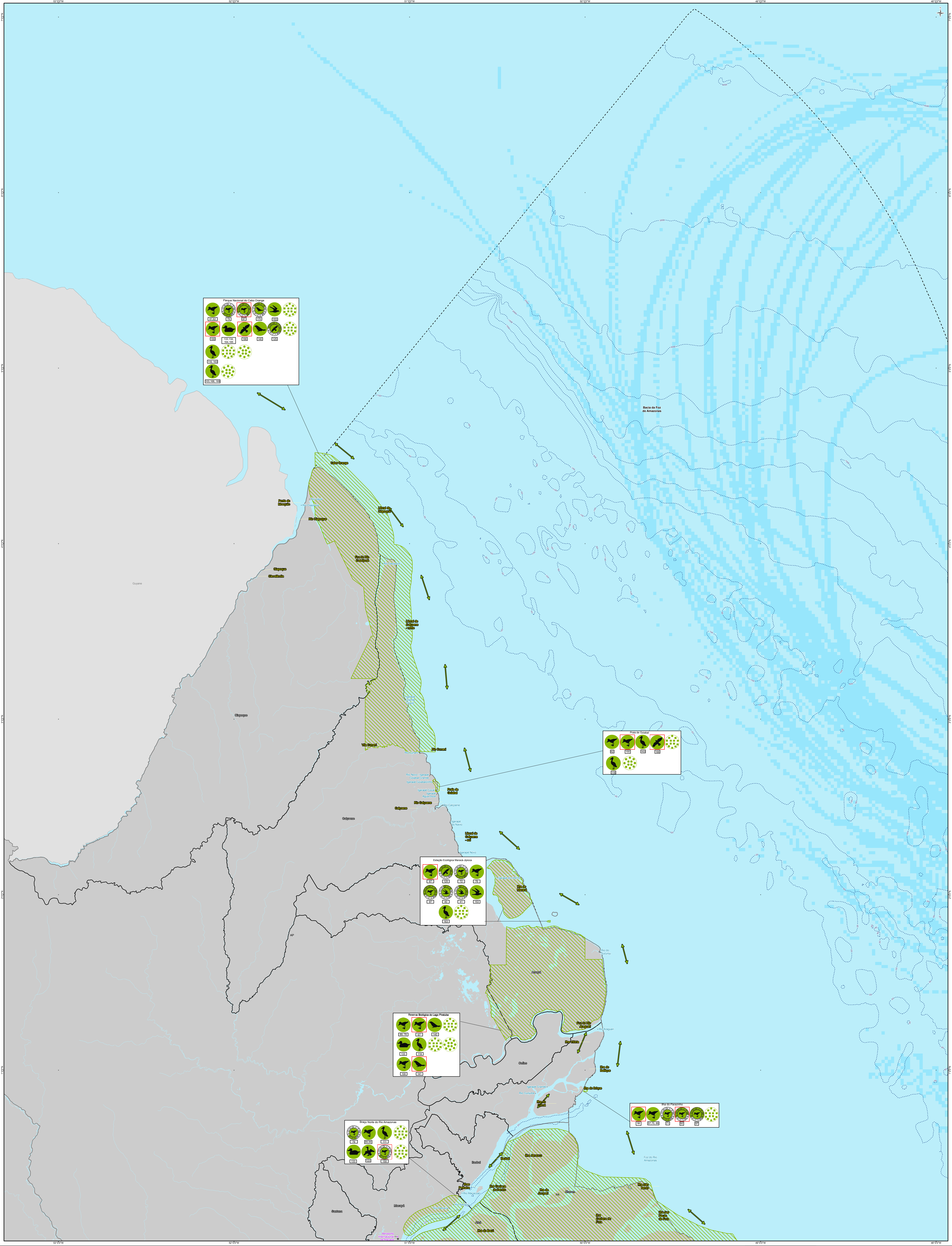

Parque Nacional do Cabe Orange

Mar de Venâncio

Estação Ecológica Marechal Juracy

Área de Proteção Ambiental

Mar de Parati

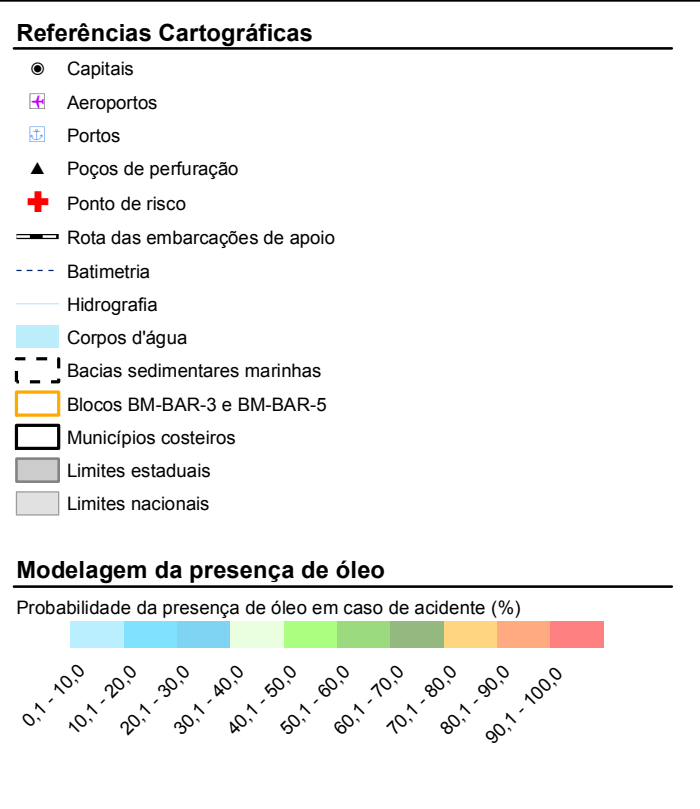

Componentes com Valor Ambiental (CVAs) - Fixos

Áreas de concentração de:

- Área de concentração de aves
- Rotas migratórias de aves limícolas

Tipos de identificação dos grupos de fauna:

- Aves marinhas pelágicas
- Aves marinhas costeiras
- Aves aquáticas mergulhadoras
- Aves aquáticas perfoladas
- Aves limícolas
- Anseriformes
- Aves de rapina
- Não passeriformes terrestres
- Passeriformes terrestres
- Área de alimentação de aves
- Área de reprodução de aves
- Área de coarctação
- Presença de espécies ameaçadas de extinção
- Número de referência na tabela de espécies

Mapa II.12-3 - COMPONENTES COM VALOR AMBIENTAL - CVAs
Modelagens de Superfície - Inverno - V8
Articulação: 3 de 9

EXEC: DARLIANE SANTOS ASS: APROV: JULIANA ANTUNES

DATA: 02/08/2019

VERSÃO: Rev 0

IMAGEM: AD

FOLHA: 4/10

PROJETO: ATIVIDADE DE PERFURAÇÃO MARÍTIMA NOS BLOCOS BM-BAR-3 E BM-BAR-5 - BACIA DE BARREIRINHAS - ESTUDO DE IMPACTO AMBIENTAL - EIA

egis PETROBRAS

Fonte: ANP - Banco de Dados de Exploração e Produção (BdeE) 2014, Egi, 2019, IPE, 2016, BGS - Base Vetorial Correlata, 2013, Aves: Egi, 2019. Referências das Áreas de Concentração, Alimentação, Reprodução de Aves apresentadas no Quadro II.2.2.4.

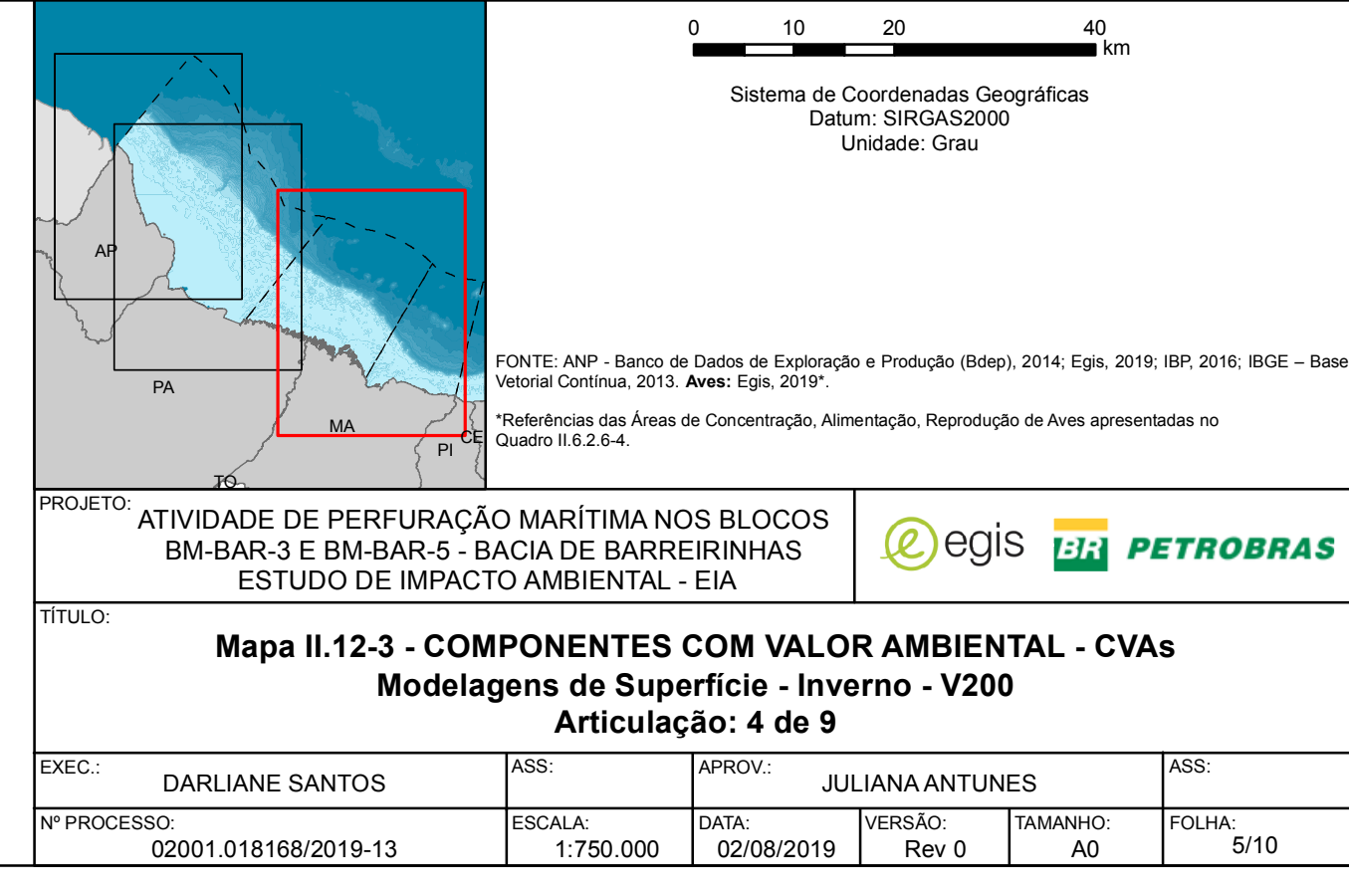
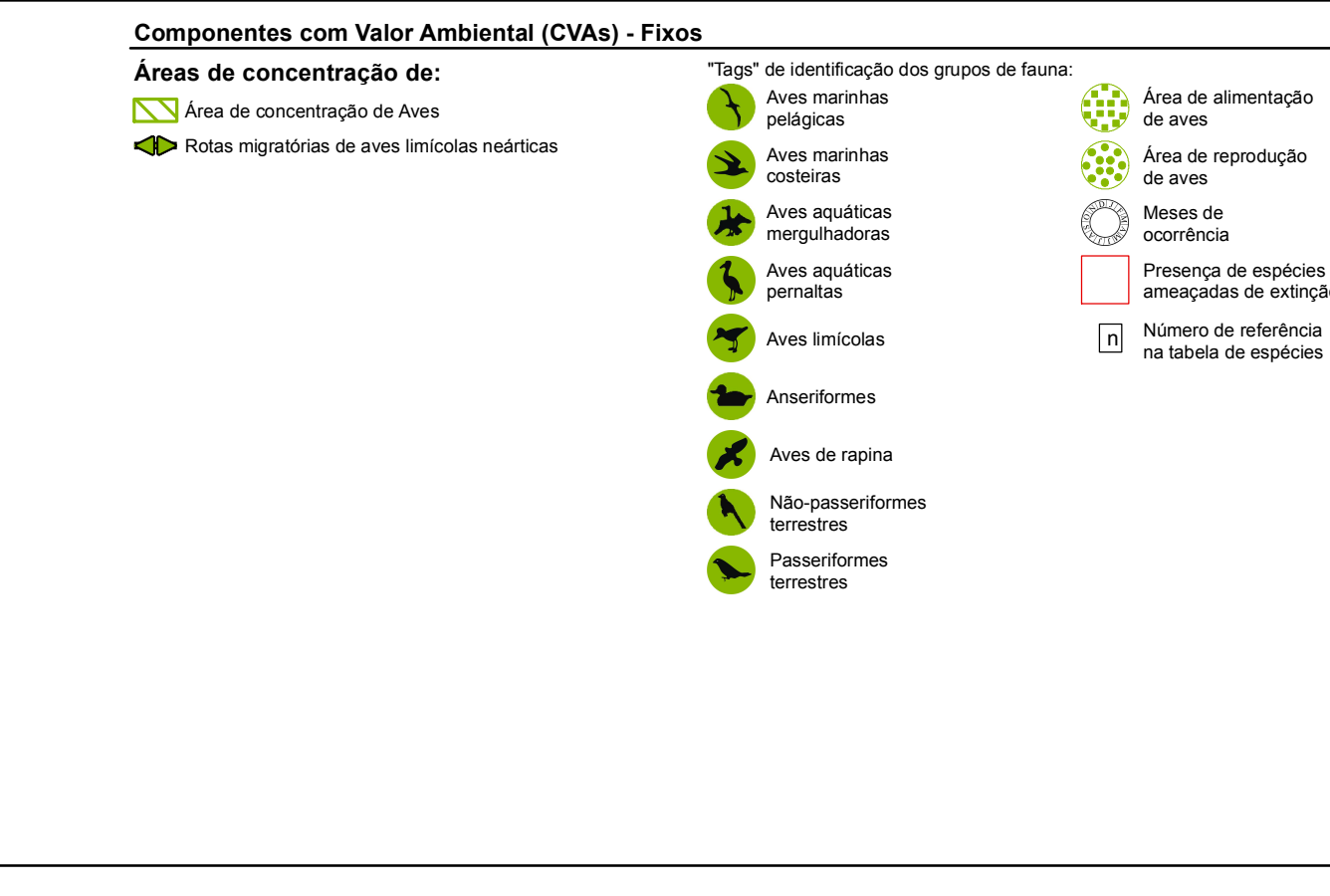
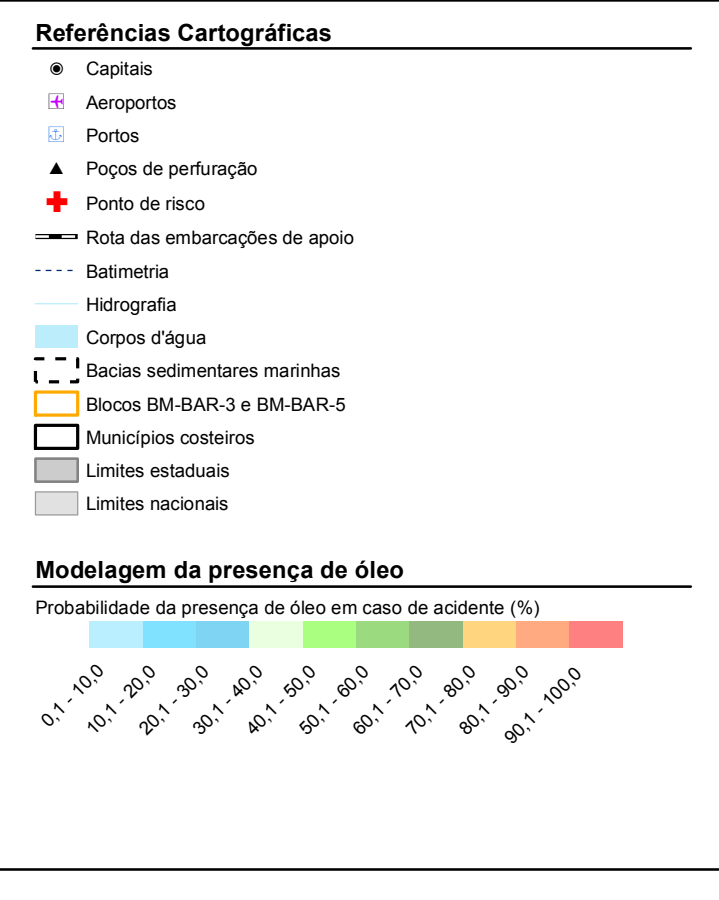
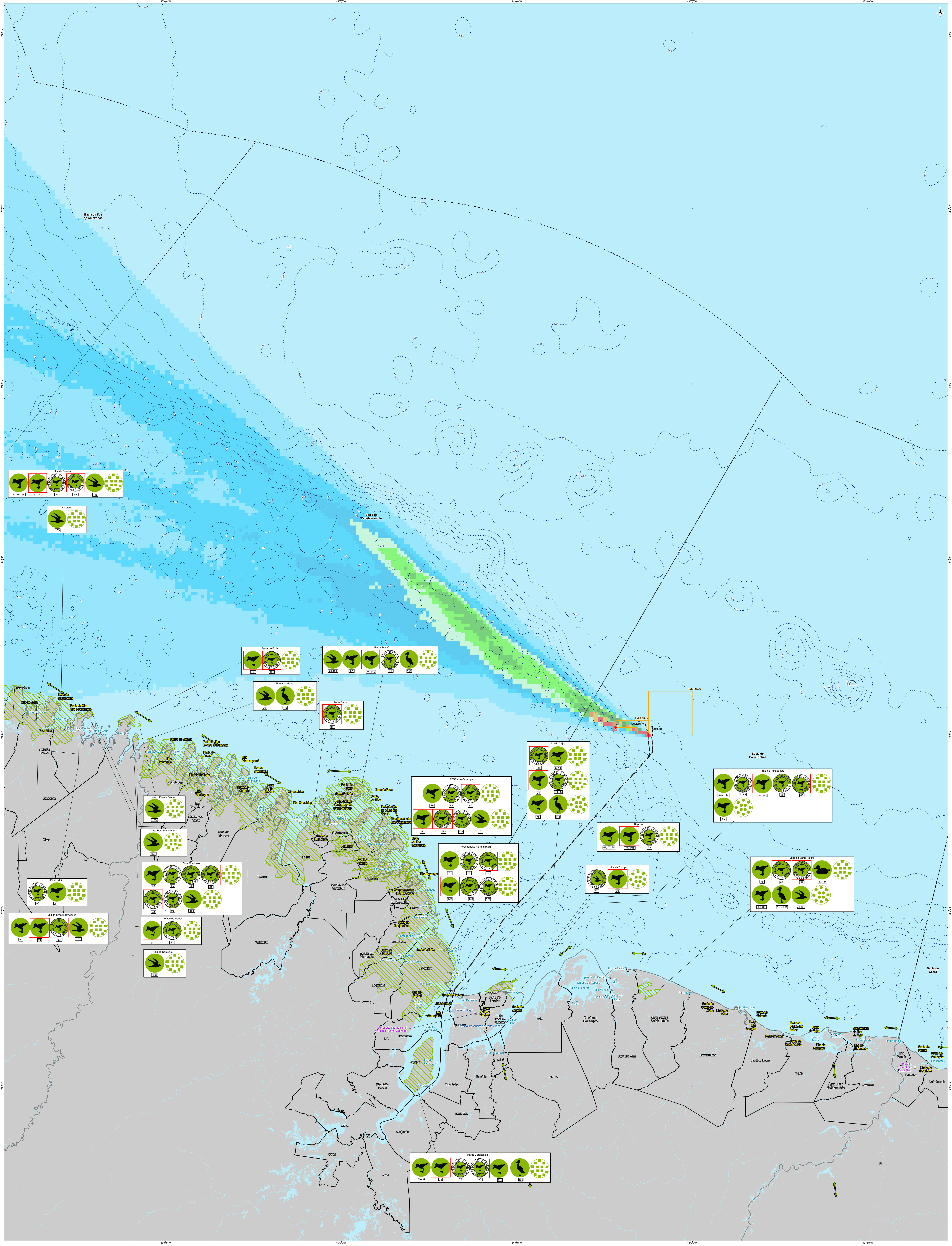

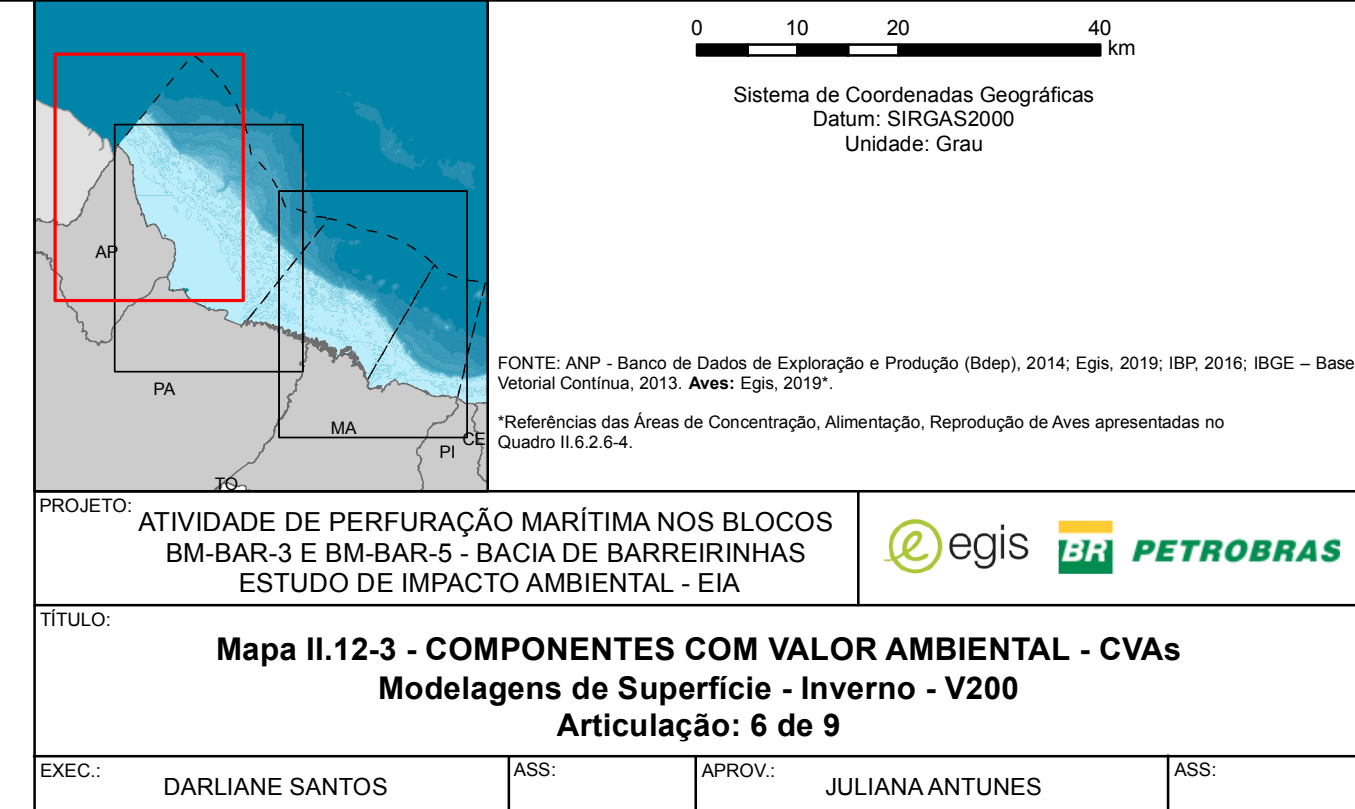
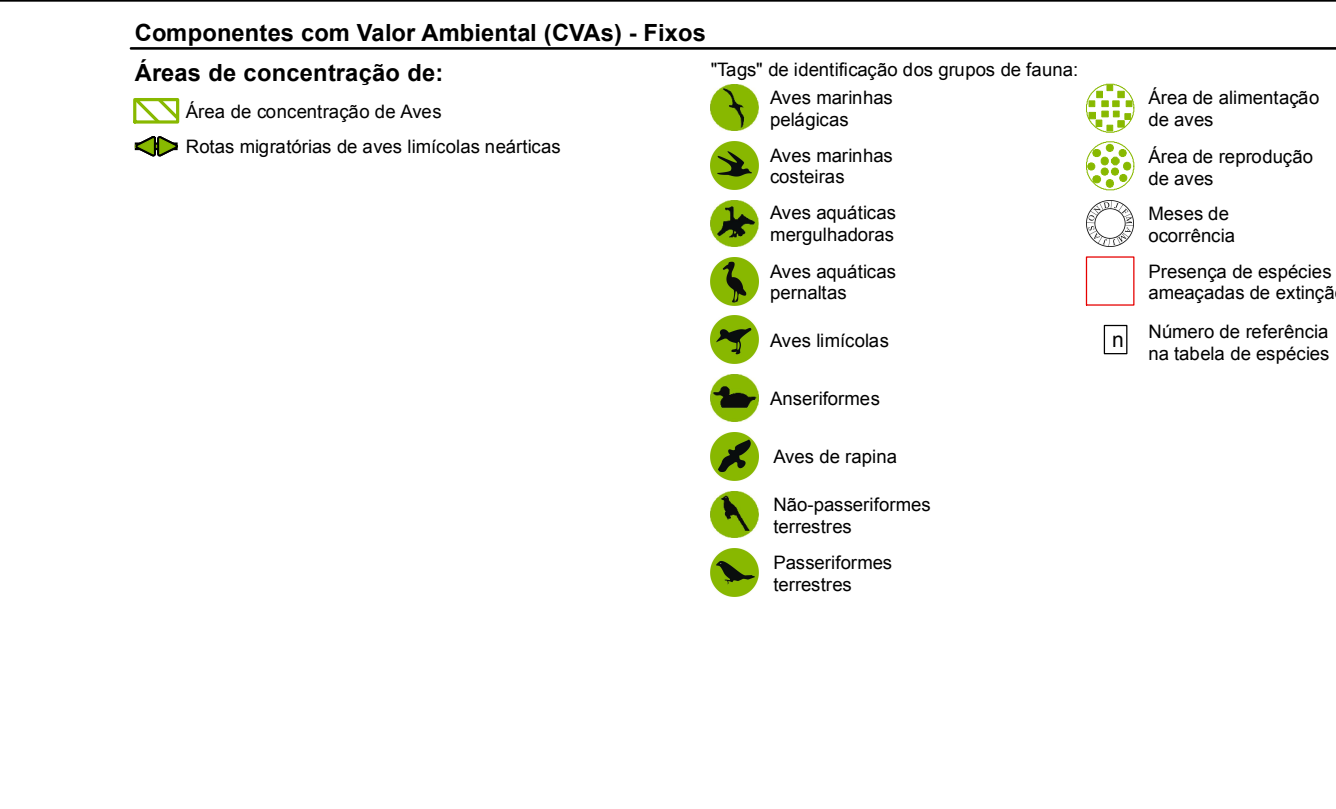
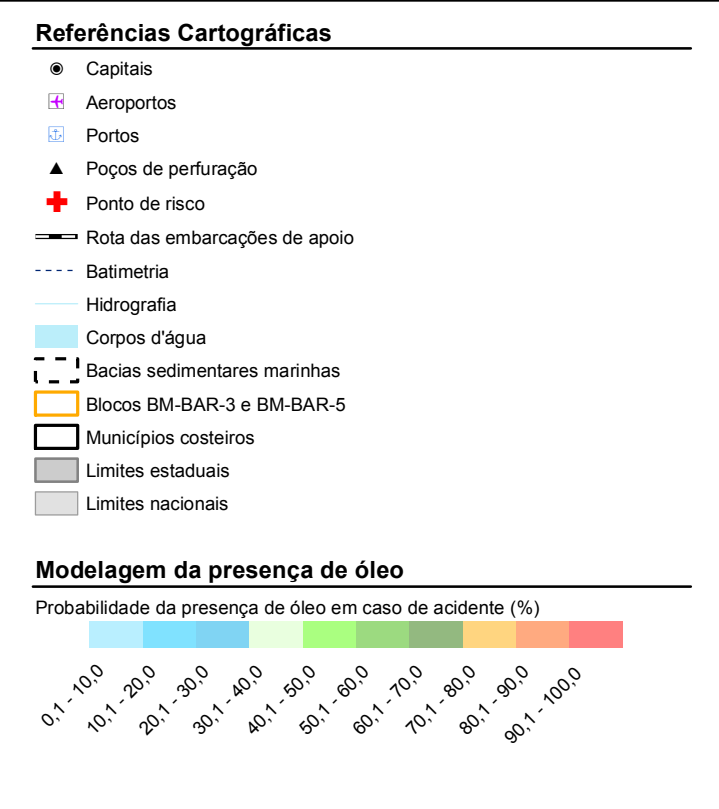
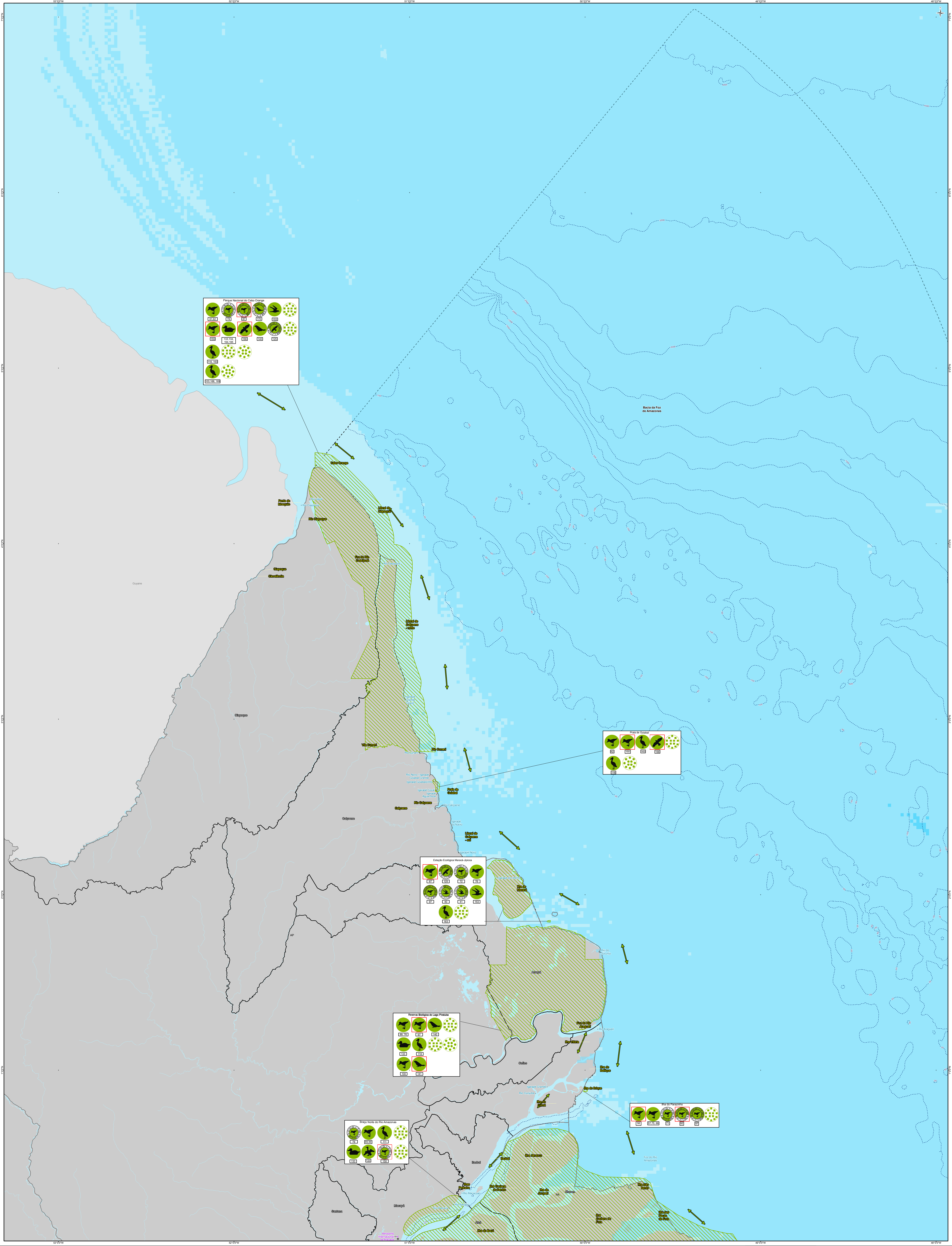

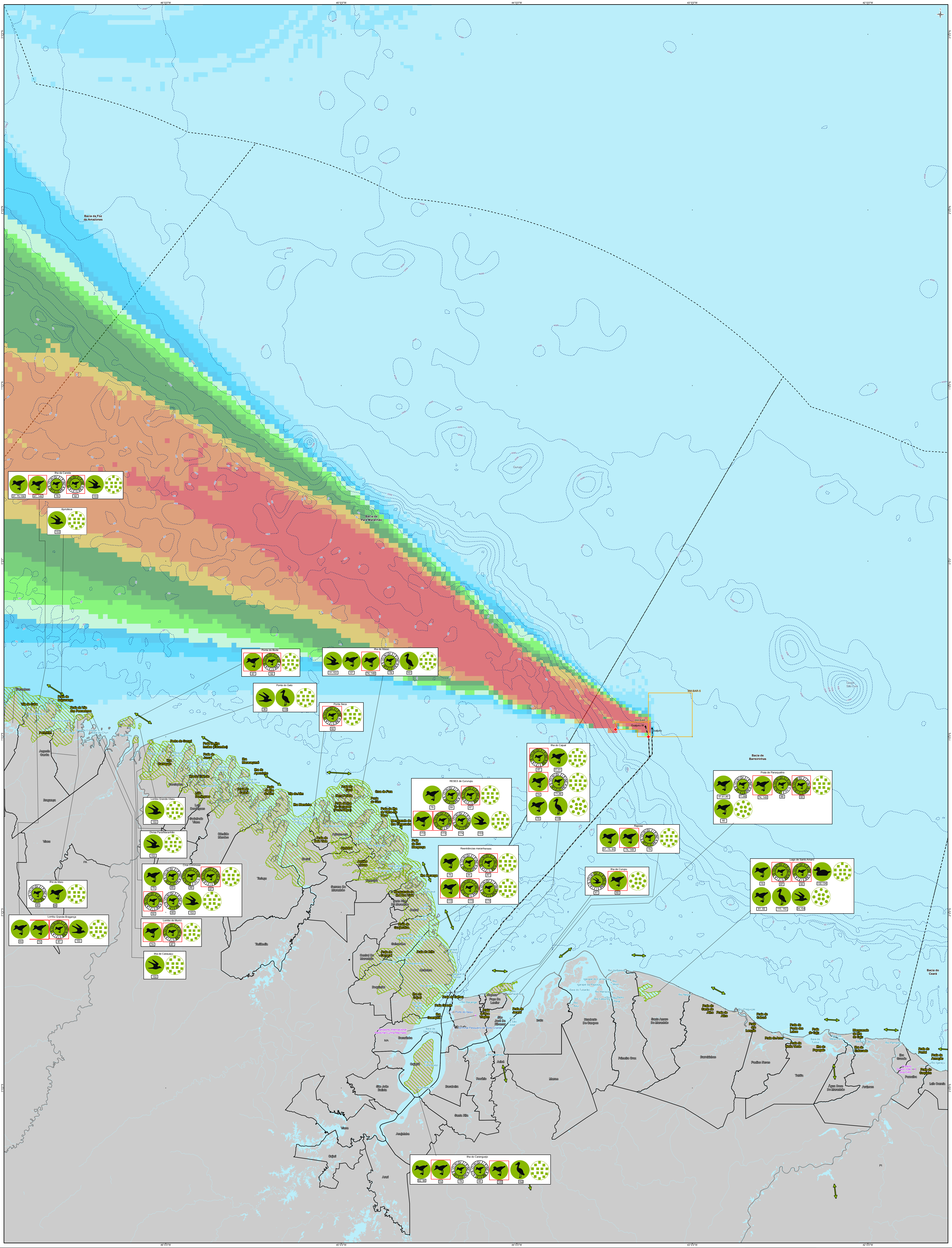

Referências Cartográficas

- Capetes
- Aeroporos
- Planície
- Planície de perfuração
- Planície de risco
- Rota das embarcações de apoio
- Satélite
- Hidrografia
- Corpos d'água
- Bacias sedimentares marinhas
- Bacias BM-BAR-3 e BM-BAR-5
- Municípios costeiros
- Limites estaduais
- Limites nacionais

Modelagem da presença de óleo

Probabilidade de presença de óleo em caso de acidente (%)

0 - 10
10 - 20
20 - 30
30 - 40
40 - 50
50 - 60
60 - 70
70 - 80
80 - 90
90 - 100

Componentes com Valor Ambiental (CVAs) - Fixos

Áreas de concentração de aves

- Áreas de concentração de aves
- Rotas migratórias de aves limícolas neárticas

Tipos de identificação dos grupos de fauna:

- Áreas marinhas pelágicas
- Áreas marinhas costeiras
- Áreas aquáticas marginais
- Áreas aquáticas peritissais
- Áreas limícolas
- Arquipélagos
- Áreas de rapina
- Não passeriformes terrestres
- Passeriformes terrestres
- Área de alimentação de aves
- Área de reprodução de aves
- Áreas de coarctação
- Presença de espécies ameaçadas de extinção
- Número de referência na tabela de espécies

0 10 20 40 km

Sistema de Coordenadas Geográficas
Datum: SIRGAS2000
Unidade: Grau

PROJETO: ATIVIDADE DE PERFURAÇÃO MARÍTIMA NOS BLOCOS BM-BAR-3 E BM-BAR-5 - BACIA DE GARREIRINHAS - ESTUDO DE IMPACTO AMBIENTAL - EIA

egis PETROBRAS

TÍTULO: Mapa II.12-3 - COMPONENTES COM VALOR AMBIENTAL - CVAs
Modelagens de Superfície - Inverno - VPC
Articulação: 7 de 9

EXEC: DARLIANE SANTOS	ASS:	APROV: JULIANA ANTUNES	ASS:
Nº PROCESSO: Q2001.018168/2019-13	ESCALA: 1:750.000	DATA: 02/08/2019	VERSÃO: Rev 0
		IMAGEM: AD	FOLHA: 8/10

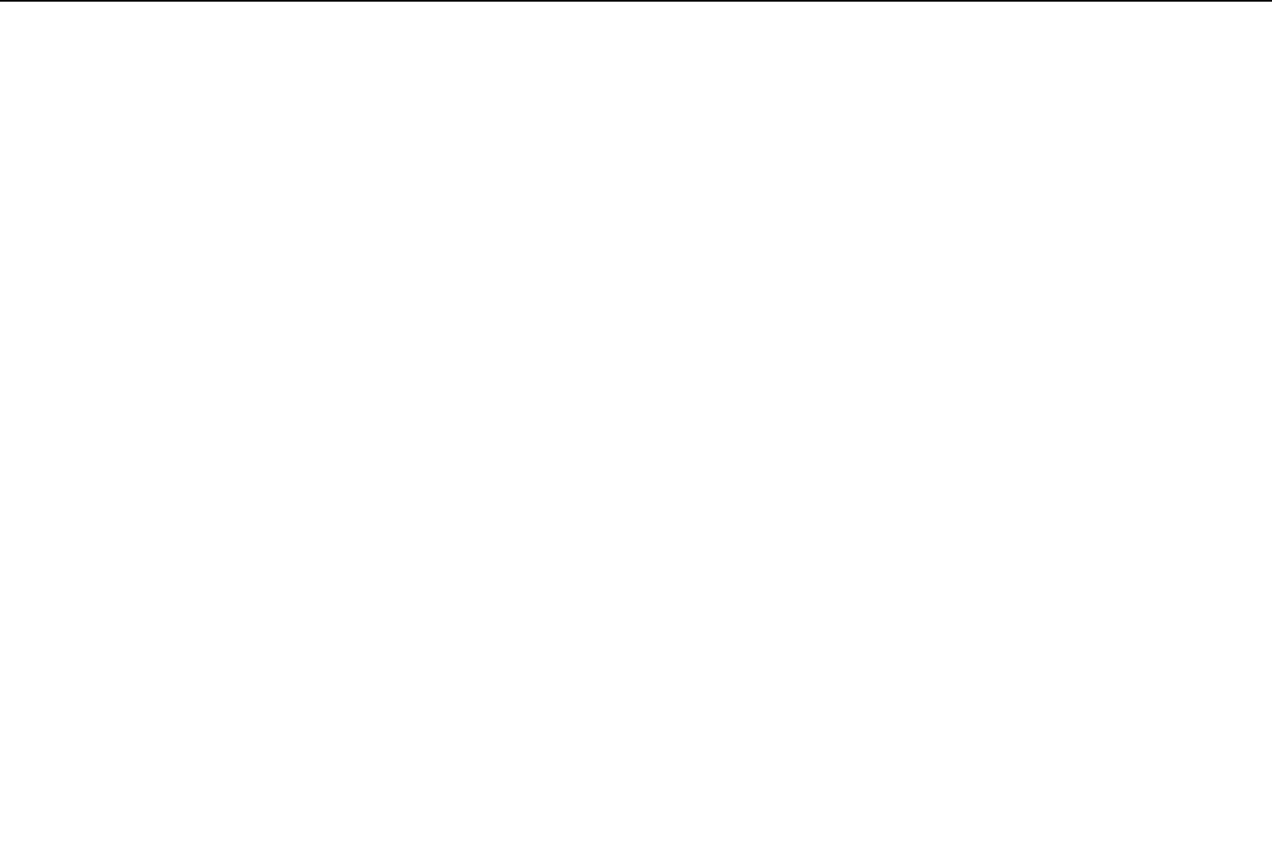
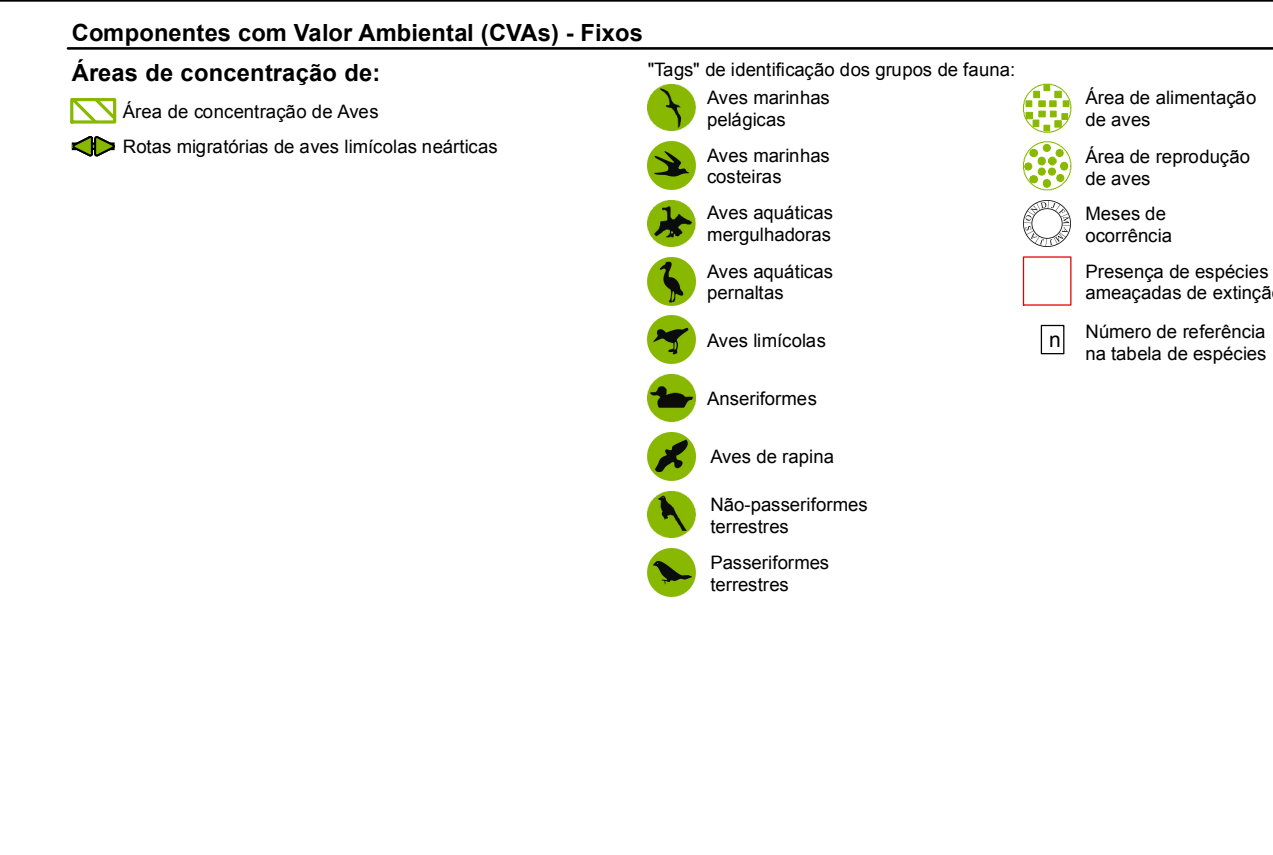
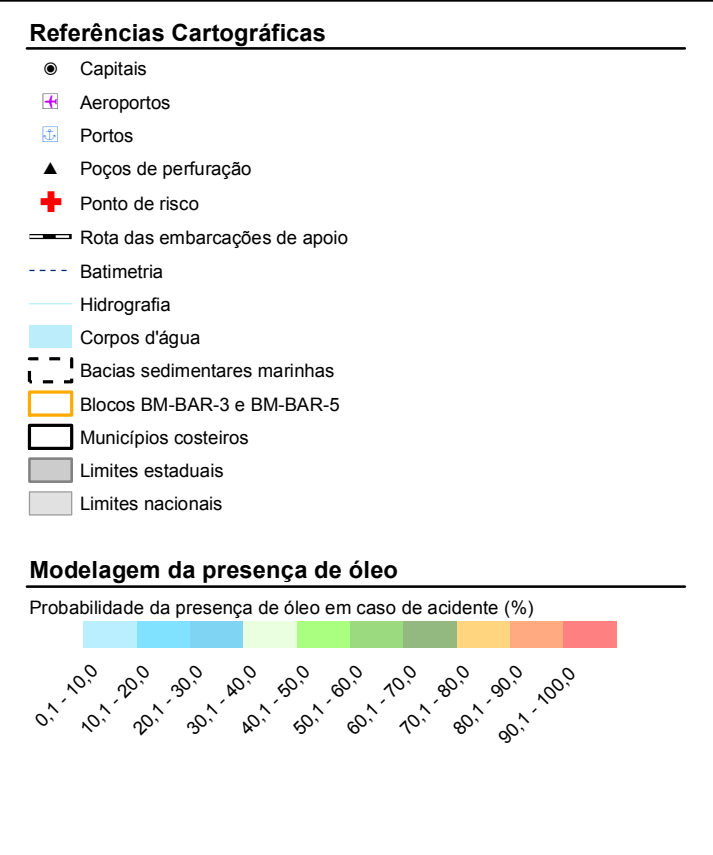
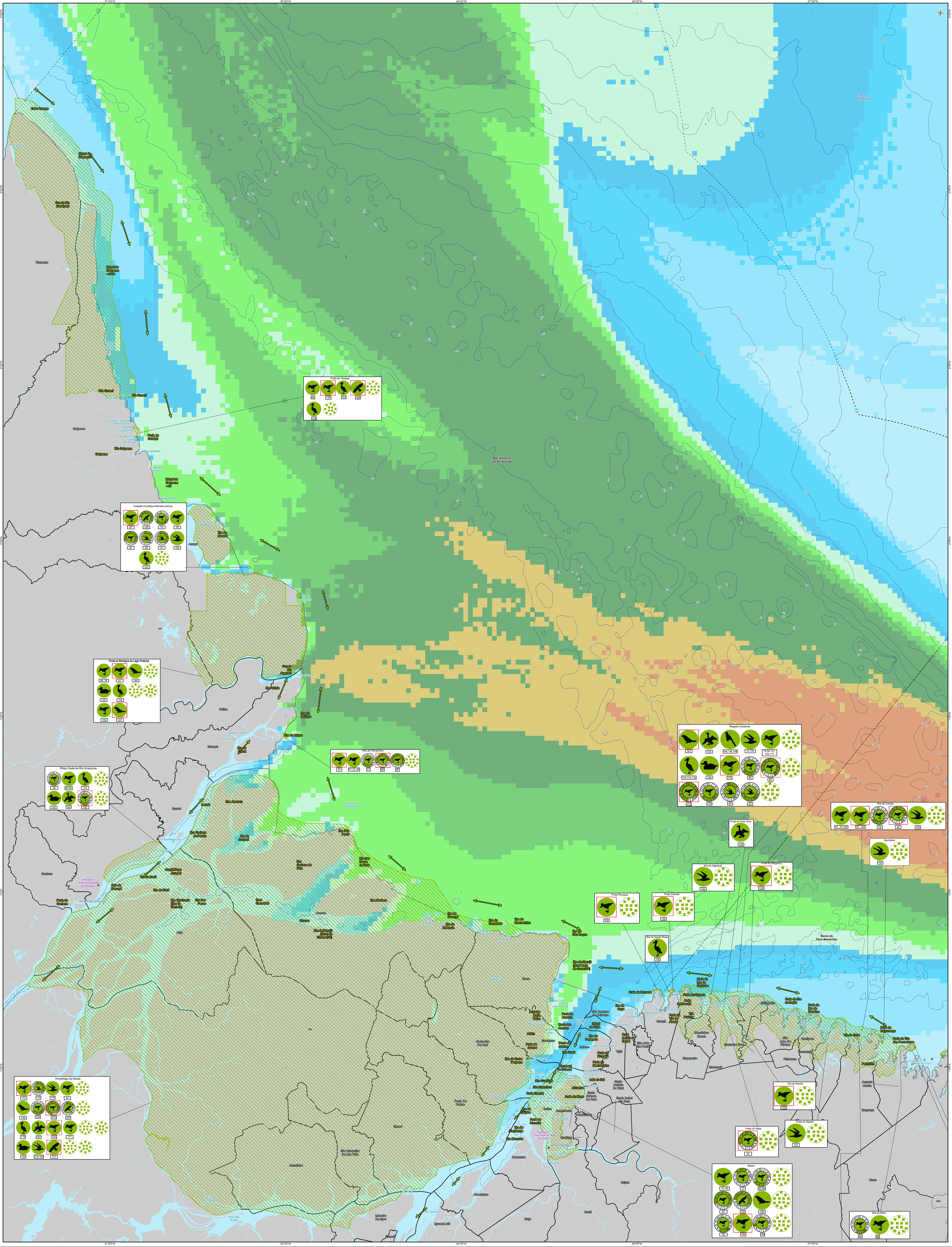

0 10 20 40 km

Sistema de Coordenadas Geográficas
Datum: SIRGAS2000
Unidade: Grau

Fonte: ANP - Banco de Dados de Exploração e Produção (Bases) 2014, Egi, 2019, IGP, 2016, BGS - Base Vetorial Corine, 2013, Aves, Egi, 2019, Referências das Áreas de Concentração, Alimentação, Reprodução de Aves apresentadas no Quadro II.2.4.

PROJETO: ATIVIDADE DE PERFORAÇÃO MARÍTIMA NOS BLOCOS BM-BAR-3 E BM-BAR-5 - BACIA DE BARREIRINHAS - ESTUDO DE IMPACTO AMBIENTAL - EIA

egis PETROBRAS

TÍTULO: Mapa II.12-3 - COMPONENTES COM VALOR AMBIENTAL - CVAs
Modelagens de Superfície - Inverno - VPC
Articulação: 8 de 9

EXEC: DARLIANE SANTOS	ASS:	APROV: JULIANA ANTUNES	ASS:
Nº PROCESSO: Q2001.018168/2019-13	ESCALA: 1:750.000	DATA: 02/08/2019	VERSÃO: Rev 0
		TAMANHO: AD	FOLHA: 8/10

