

**Referências Cartográficas**

- Capeta
- Aspetos
- Plata
- Plata de perfuração
- Plata de risco
- Rota das embarcações de apoio
- Satélite
- Hidrografia
- Corpos d'água
- Bacias sedimentares marinhas
- Bacias BMB (BMB-1 e BMB-2)
- Municípios costeiros
- Limites estaduais
- Limites regionais

**Modelagem da presença de óleo**

Probabilidade de presença de óleo em caso de acidente (%)

0 - 10
10 - 20
20 - 30
30 - 40
40 - 50
50 - 60
60 - 70
70 - 80
80 - 90
90 - 100

**Componentes com Valor Ambiental (CVA) - Fixos**

- Tocantins recifes (< 20 m) - praias
- Frações carbonáticas (< 50 m) (< 20 m)
- Fundações - Áreas Protegidas (BMA) (< 20 m)
- Barcos de Robótica (< 20 m)
- Área de ocorrência de Boto-cinza
- Área de ocorrência de Boto-cor-de-rosa
- Área de ocorrência preferencial de Siribó (Peixe-boi-marinho)
- Área de ocorrência de Siribó (Peixe-boi-da-Amazônia)
- Áreas migratórias costeiras de queimada (savanna)
- Tartaruga-cabeçuda
- Tartaruga-de-pérola
- Tartaruga-oliva
- Tartaruga-verde

**Tipos de identificação dos grupos de fauna:**

- Quilômetros
- Área de alimentação de quelônios
- Área com ocorrência de alimentação de quelônios (Sternista)
- Área de reprodução de quelônios
- Área de concentração de quelônios marinhos
- Pequenos cetáceos
- Peixe-boi
- Área de alimentação de mamíferos
- Área de reprodução de mamíferos

**Componentes com Valor Ambiental (CVA) - Difusos**

- Peixes: Peixe, Caracati, Bacia pluvial, Bacia estuária, Bacia-pré-estuarina, Bacia-pré-de-estrelas-curvas, Cofre-luz-de-guarda, Cofre-pré-estuarial, Cofre-oliva e Áreas marinhas costeiras
- Áreas migratórias de aves costeiras
- Mares de ocorrência
- Presença de espécies ameaçadas de extinção
- Número de espécies na tabela de espécies

Projeto: ATIVIDADE DE PERFURAÇÃO MARÍTIMA NOS BLOCOS BMBAR-3 E BMBAR-6 - BACIA DE BARRERINHAS ESTUDO DE IMPACTO AMBIENTAL - EIA

egis PETROBRAS

TÍTULO: MAPA II.12-1 - COMPONENTES COM VALOR AMBIENTAL - CVAs Modelagens de Superfície e Coluna d'Água - Inverno - V8 Articulação: 3 de 9

EXEC: BRUNO GINCIENE	ASS:	APROV: JULIANA ANTUNES	ASS:
Nº PROCESSO: 02022/04722/2006-12	ESCALA: 1:750.000	DATA: 30/08/2019	VERSÃO: Rev 0
		IMAGEM: AD	FOLHA: 4/10



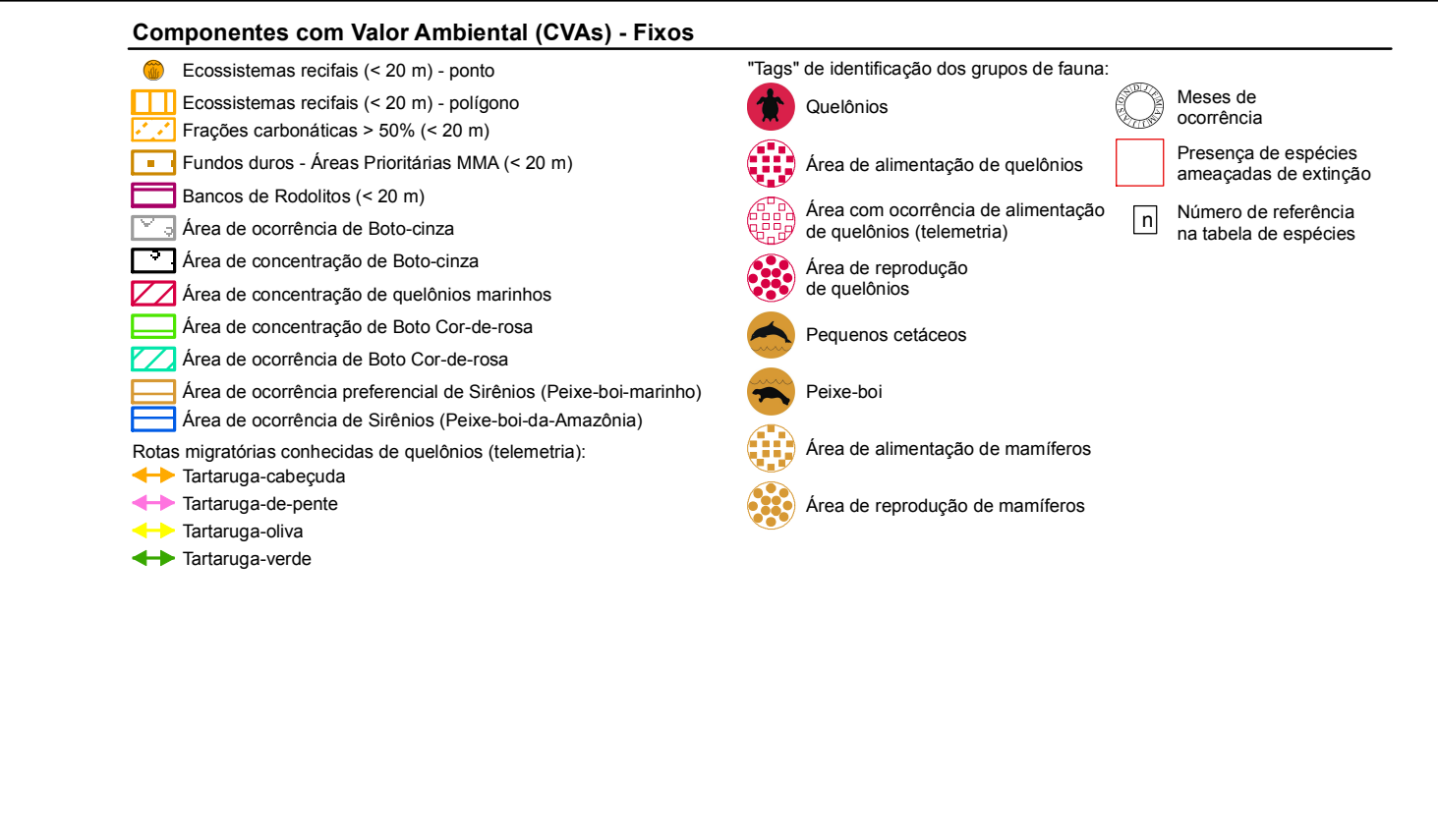
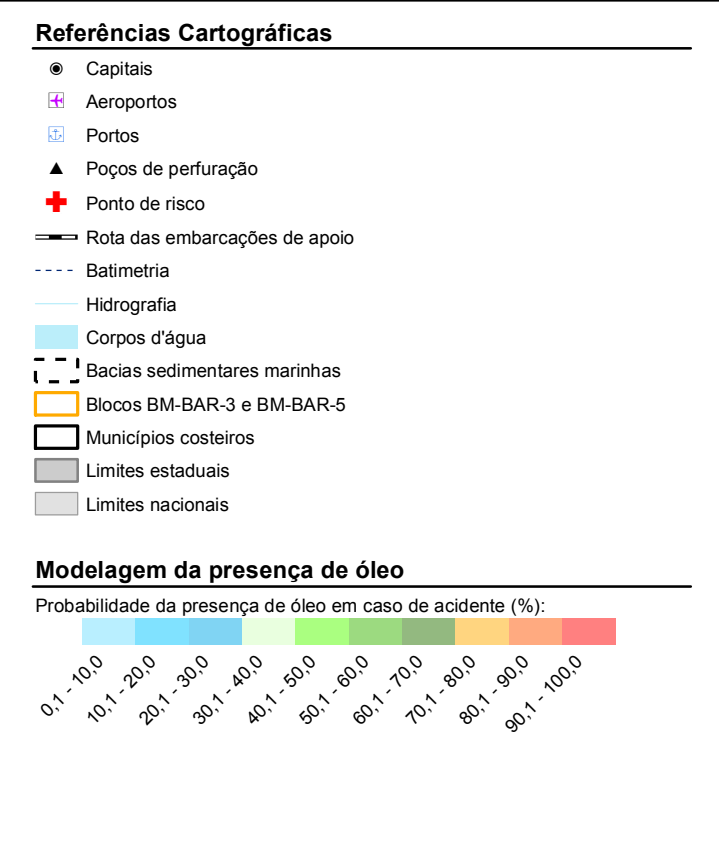
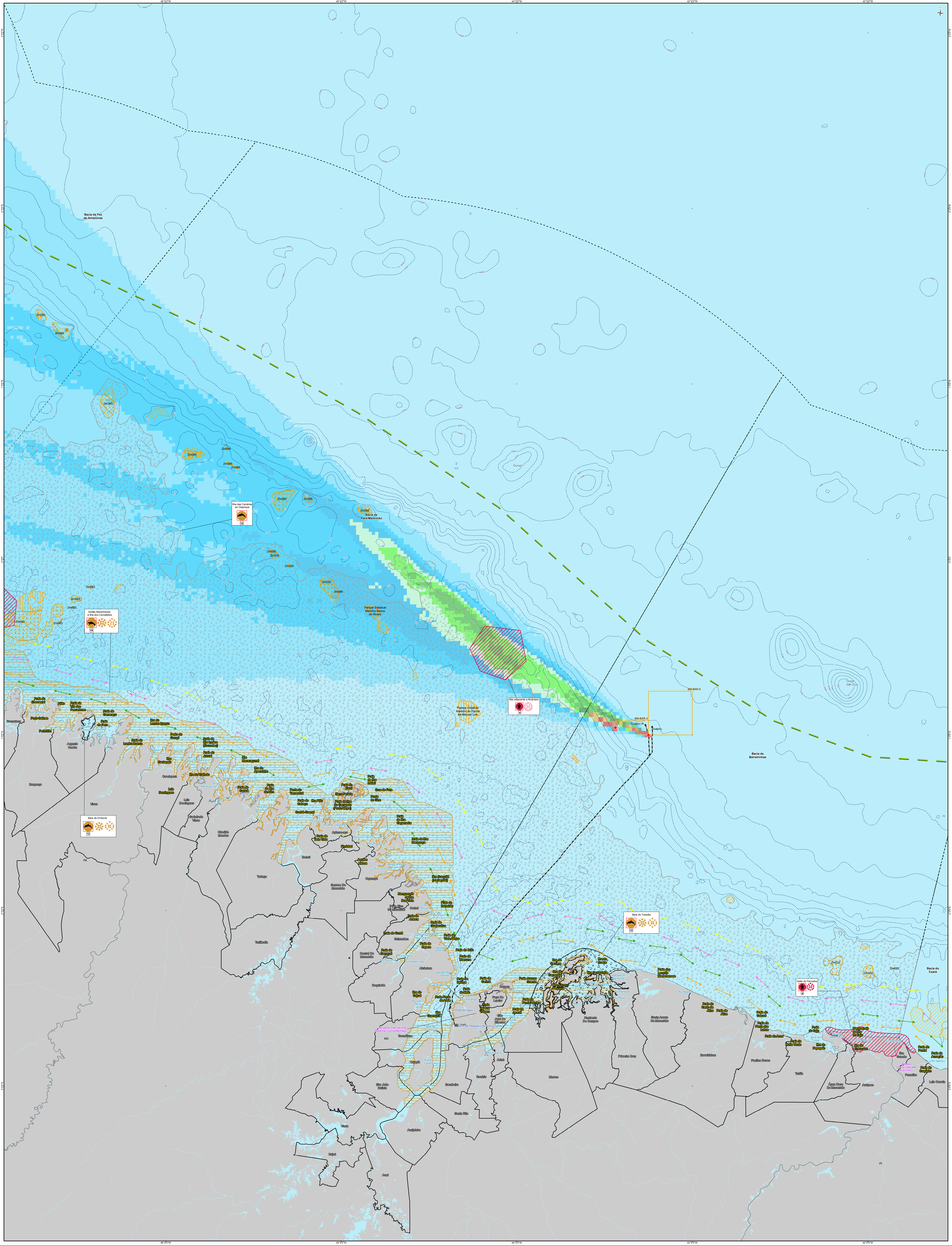

0 10 20 40 km

Sistema de Coordenadas Geográficas  
Datum: SIRGAS2000  
Unidade: Grau

EXEC: BRUNO GINCINE ASS: JULIANA ANTUNES

DATA: 30/08/2019 VERSÃO: Rev 0

IMAGEM: AD FOLHA: S/10

PROJETO: ATIVIDADE DE PERFURAÇÃO MARÍTIMA NOS BLOCOS BM-BAR-3 E BM-BAR-6 - BACIA DE BARRERINHAS ESTUDO DE IMPACTO AMBIENTAL - EIA

TÍTULO: MAPA II.12-1 - COMPONENTES COM VALOR AMBIENTAL - CVAs Modelagens de Superfície e Coluna d'Água - Inverno - V200 Articulação: 4 de 9

LOGOS: egis, PETROBRAS



















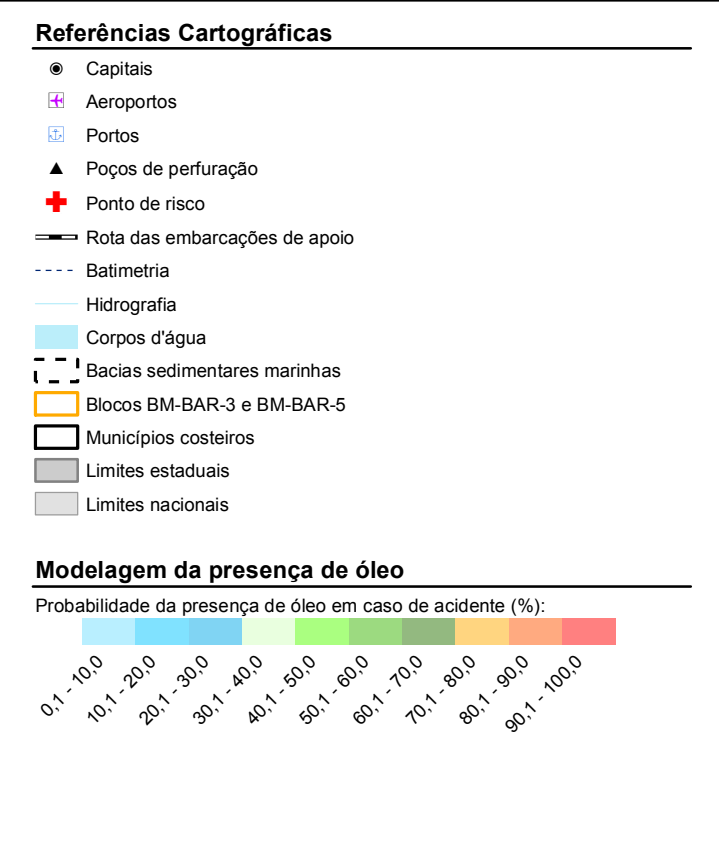
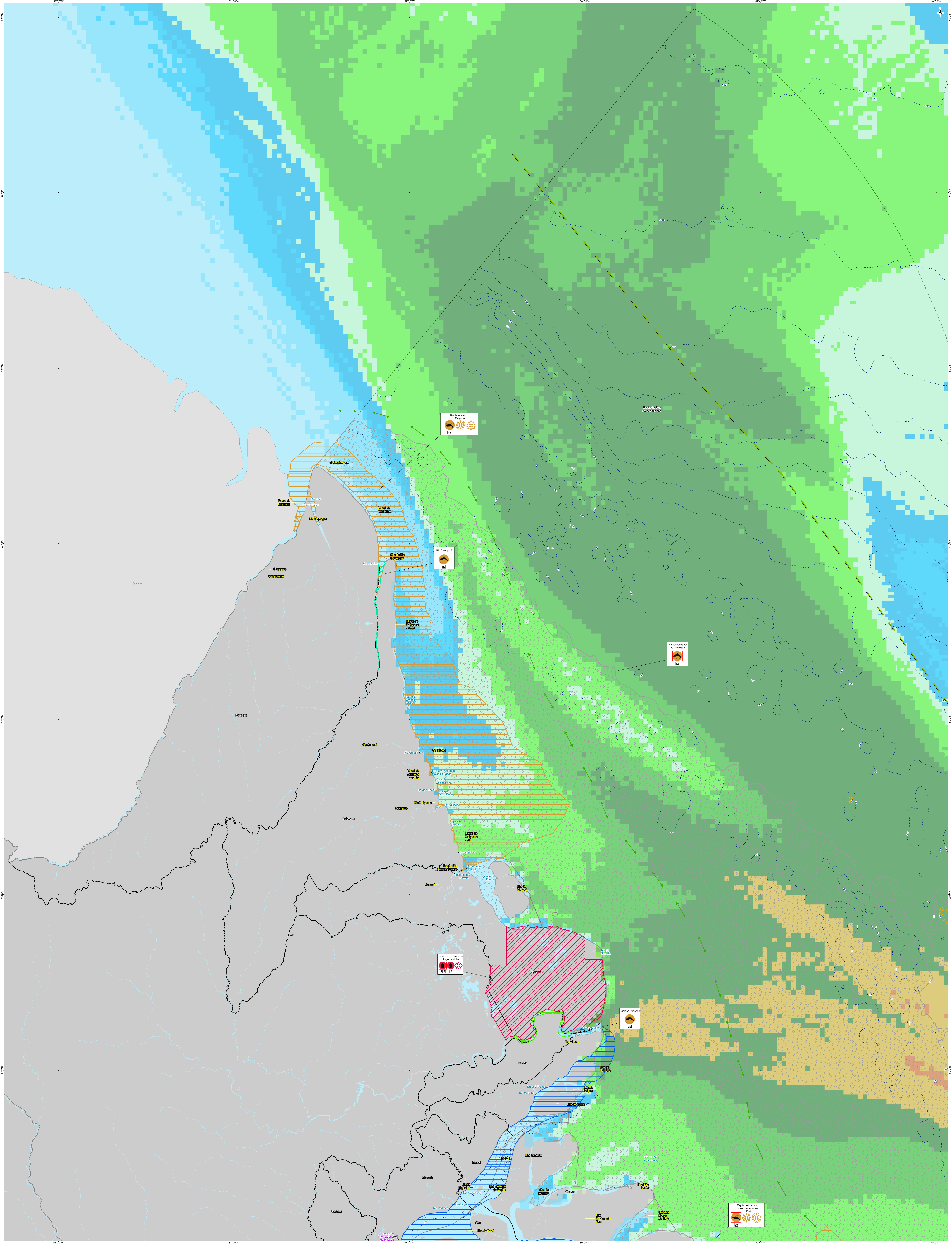

- Componentes com Valor Ambiental (CVA) - Fixos**
- Ecossistemas recifes (< 20 m) - gramíneas
  - Trilhões carboníferos (< 50 m) (< 20 m)
  - Fundações dunes - Áreas Protegidas (MMA) (< 20 m)
  - Barcos de Robótica (< 20 m)
  - Área de ocorrência de Boto-cinza
  - Área de ocorrência de Boto-cor-de-rosa
  - Área de ocorrência preferencial de Siribicos (Peixe-boi-marinho)
  - Área de ocorrência de Siribicos (Peixe-boi-da-Amazônia)
  - Áreas migratórias costeiras de queimadas (vegetação)
  - Tartaruga-cabeçuda
  - Tartaruga-de-petate
  - Tartaruga-oliva
  - Tartaruga-verde
- Tipo de identificação dos grupos de fauna:**
- Quilômetros
  - Área de alimentação de quelônios
  - Área com ocorrência de alimentação de quelônios (Sphæromedusa)
  - Área de reprodução de quelônios
  - Pequenos cetáceos
  - Peixe-boi
  - Área de alimentação de mamíferos
  - Área de reprodução de mamíferos

- Componentes com Valor Ambiental (CVA) - Difusos**
- Peixes: Peixe, Cachufo, Bisco-piloto, Bisco-estrelado, Bisco-piloto-de-patrolha-curta, Cofre-touro-de-garrafão, Cofre-piloto-patrolha, Cofre-robô e Áreas marinhas costeiras
  - Meses de ocorrência
  - Presença de espécies ameaçadas de extinção
  - Número de ocorrência na tabela de espécies
  - Rotas migratórias de aves oceânicas

0 10 20 40 km

Sistema de Coordenadas Geográficas  
Datum: SIRGAS2000  
Unidade: Grau

PROJETO: ATIVIDADE DE PERFURAÇÃO MARÍTIMA NOS BLOCOS BM-BAR-3 E BM-BAR-5 - BACIA DE BARRERINHAS ESTUDO DE IMPACTO AMBIENTAL - EIA

egis PETROBRAS

TÍTULO: MAPA II.12-1 - COMPONENTES COM VALOR AMBIENTAL - CVAs Modelagens de Superfície e Coluna d'Água - Inverno - VPC Articulação: 9 de 9

EXEC: BRUNO GINCINE	ASS:	APROV: JULIANA ANTUNES	ASS:
Nº PROCESSO: 02022/04722/2006-12	ESCALA: 1:750.000	DATA: 30/08/2019	VERSÃO: Rev 0
		IMAGEM: AD	FOLHA: 10/10