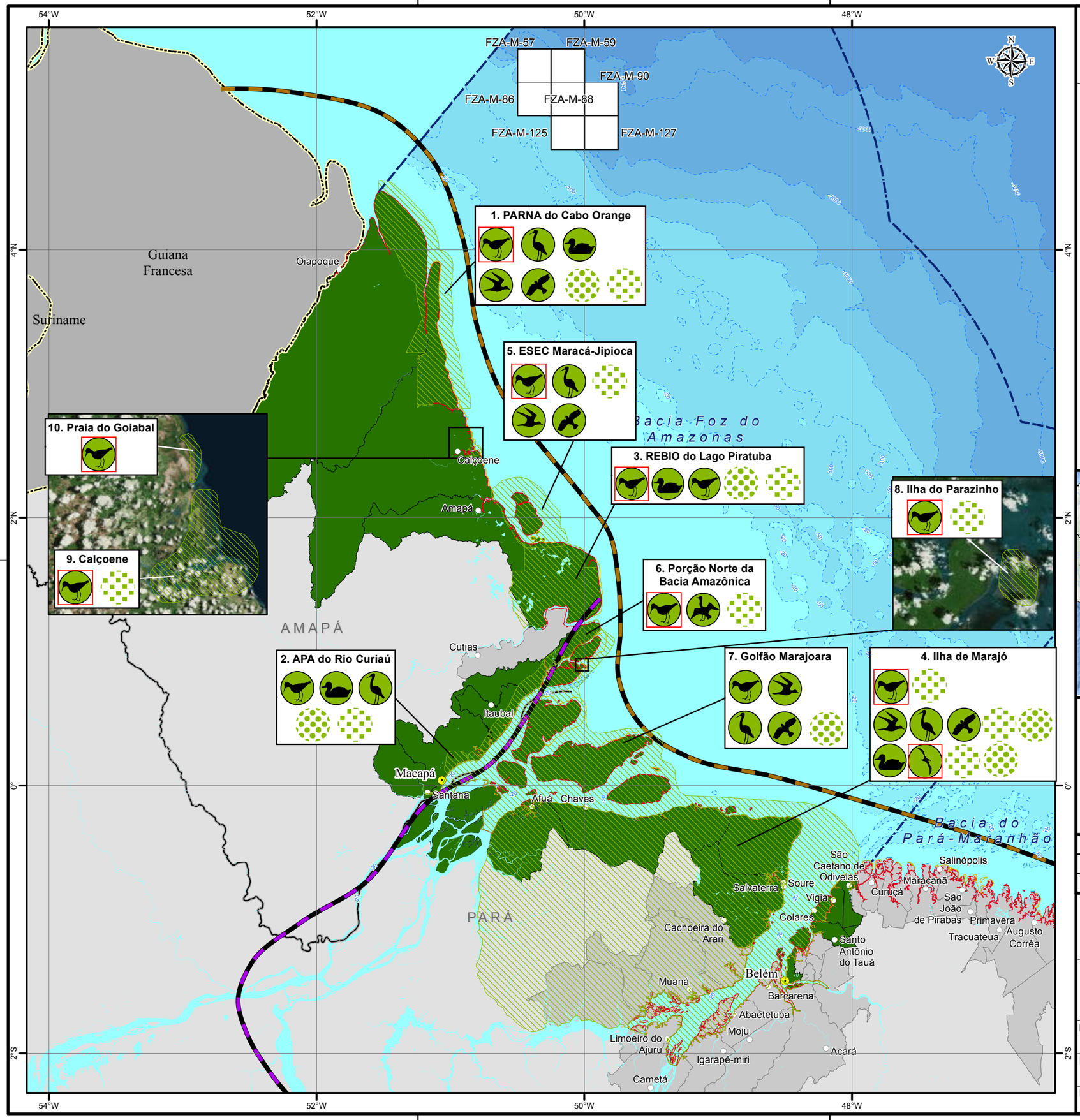

CONVENÇÕES CARTOGRÁFICAS:

- Capital Estadual
- Sede Municipios Costeiros
- Limite Estadual
- Bacia Sedimentar
- Batimetria (m)
- Municípios Costeiros
- Bloco Exploratório
- América do Sul

LEGENDA:

- Municípios da Área de Estudo

Rota de Migrações de Aves

- Rota Brasil Central
- Rota Atlântica

Recursos Biológicos

- Área de Concentração de Aves
- Aves limícolas
- Aves aquáticas pernaltas
- Aves marinhas costeiras
- Anseriformes
- Aves de rapina
- Aves aquáticas mergulhadoras
- Aves marinhas pelágicas
- Área de Alimentação
- Área de Reprodução
- Espécies ameaçadas de extinção

Índice de Sensibilidade do Litoral (ISL)

2 3 4 6 7 8 9 10

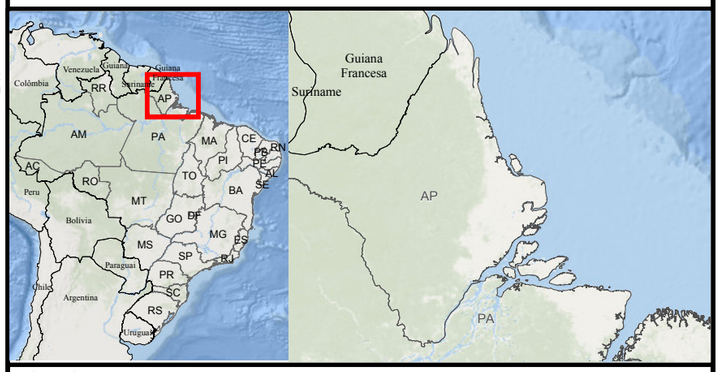

FONTES:
- ANP, 2014;
- BC250 - IBGE, 2013;
- CPRM, 2014;
- PPLC, 2014.
- AGUIAR *et al.*, 2010;
- CAMPOS, 2010;
- MARTINS, 2009;
- NASCIMENTO, 1998;
- RODRIGUES, 2006;
- RODRIGUES *et al.*, 2013;
- SILVA *et al.*, 2014;
- SOUZA *et al.*,2008;
- VALENTE *et al.*,2010;
- AIUKÁ / WITT|O'BRIEN'S BRASIL, 2015

0 16,25 32,5 65 97,5 130 km

1 cm = 32,5 km

Projeção Geográfica
Sistema de Coordenadas: GCS SIRGAS 2000
Datum: SIRGAS 2000
Unidade:Degree

Desig.	Ref.	Descrição	Verif.	Data

CLIENTE:

EXECUÇÃO:

AECOM do Brasil
Praia de Botafogo, 440 / 24º andar
Rio de Janeiro - RJ - Brasil - CEP 22250-040
Tel.: 55 21 2005-3677 Fax.: 55 21 2005-3660
www.aecom.com

TÍTULO:

Estudo de Impacto Ambiental (EIA)
Bacia da Foz do Amazonas
Mapa de Área de Concentração de Aves

RESP. TÉCNICO:	CONSELHO DE CLASSE:	ASSINATURA:	Nº MAPA:
Natália Saísse	CRBio: 91223/02-D		**II.6.2.3.1**
ESCALA: 1:3.250.000	PROJETADO POR: Bruno Dester	APROVADO POR: Décio Maia	FOLHA: 01/01
DATA: Janeiro de 2018	Nº PROJETO: 00410-0025	Nº PROCESSO: **02022.000967/2014-72**	REVISÃO: 02

Caminho: G:\01_GIS_2014\00410_0026\1_Layouts\PT_60.2017_EACR\00410_0025_MAPA_II6231_AreaConcentracao_Aves1.mxd

COD	Nome científico	Nome comum (Português)	Classificação taxonômica	Classificação Cartas SAO	Estado de conservação			Apêndice CITES	Ameaças à conservação	Características	Alimentação	Hábitat									Endemismo	Ocorrência na área de interesse		Origem	Sazonalidade de ocorrência												Estágio do ciclo biológico	Sazonalidade de reprodução												Sensibilidade à presença humana	Periculosida de para humanos	Suscetibilidade ao óleo	Sensibilidade direta aos efeitos do óleo	Sensibilidade indireta aos efeitos do óleo	Sensibilidade ao cativeiro	Proteção	Espécie prioritária para proteção	Justif.				Comentários adicionais
					IUCN	MMA	PA					Zona oceânica	Zona neritica	Ilhas	Costão	Praia	Manguezal	Restinga	Estuário	Cilier		FOZN	FOZS		J	F	M	A	M	J	J	A	S	O	N	D		J	F	M	A	M	J	J	A	S	O	N	D											ALTA	STATUS	CONS	ALTO ENDEM	
*	*Amazonetta brasiliensis*	Pé-vermelho	Anseriformes: Anatidae	Anseriformes	LC	NL	NL	NL	C,P	Massa corpórea: 400-600 g. Macho ligeiramente maior do que a fêmea. O macho tem o bico e os pés vermelhos. A fêmea possui o bico preto e os pés vermelhos. As asas possuem as primárias marrons com o vexilo externo verde, as secundárias verde-irisdescente com azul e as terciárias combinando verde, azul, negro e branco.	Sementes, brotos e folhas; eventualmente pequenos invertebrados.	0	0	0	0	0	2	2	2	2	Não se aplica	2	2	Local	2	2	2	2	2	2	2	2	2	2	2	A,R	2	2	0	0	0	0	0	0	2	2	2	1	1	3	3	2	1	P,A,C,R		X			Subespécie: *brasiliensis, ipecutiri*
*	*Anas bahamensis*	Marreca-toicinho	Anseriformes: Anatidae	Anseriformes	LC	NL	NL	NL	C,H,P	Massa corpórea: 400-650 g. Facilmente identificável pela combinação de face (abaixo dos olhos) e pescoço inferior brancos e bico com a base vermelha. Espelho da asa combinando marrom, verde e marrom.	Sementes, brotos e folhas; eventualmente pequenos invertebrados.	0	0	0	0	0	2	2	2	2	Não se aplica	2	2	Local	2	2	2	2	2	2	2	2	2	2	2	A,R	SI	SI	SI	SI	SI	SI	SI	SI	SI	SI	SI	2	1	3	3	2	1	P,A,C,R		X			Subespécie: *bahamensis, rubrirostris*
1	*Anas discors*	Marreca-de-asa-azul	Anseriformes: Anatidae	Anseriformes	LC	NL	NL	NL	C,H,P	Massa corpórea: 250-550 g. Macho inconfundível por apresentar uma distinta faixa branca longitudinal entre o bico e os olhos, espelho das asas verde, com azul nas coberteiras superiores, bico preto e pés amarelo-alaranjados. Fêmea com uma discreta marcação branca na face, e espelho verde-escuro	Sementes, brotos e folhas; eventualmente pequenos invertebrados.	0	0	0	0	0	2	0	0	2	Não se aplica	2	2	Migratório	SI	SI	SI	SI	SI	SI	SI	SI	SI	SI	SI	A,D,M	SI	SI	SI	SI	SI	SI	SI	SI	SI	SI	SI	2	1	3	3	2	1	P,A,C,R		X			Sinonímia taxonômica: *Spatula discors*
2, 3	*Dendrocygna autumnalis*	Asa-branca	Anseriformes: Anatidae	Anseriformes	LC	NL	NL	3	C,H,P	Massa corpórea: 700-1000 g. Bico e pés vermelhos, pescoço marrom eventre negro. Possui uma extensa marcação branca nas asas	Sementes, brotos e folhas; eventualmente pequenos invertebrados.	0	0	0	0	0	2	2	2	2	Não se aplica	2	2	Local	2	2	2	2	2	2	2	2	2	2	2	A,R	0	2	2	2	2	2	0	0	0	0	0	1	1	3	3	2	1	P,A,C,R		X			Subespécie: *autumnalis*
1	*Dendrocygna viduata*	Irerê	Anseriformes: Anatidae	Anseriformes	LC	NL	NL	NL	C,P	Massa corpórea: 500-800 g. Bico e pés negros, face branca, com uma mancha branca evidente na face ventral do pescoço. Base do pescoço marrom e ventre negro. Flancos com penas brancas com estrias negras. Asas negras, sem espelho.	Sementes, brotos e folhas; eventualmente pequenos invertebrados.	0	0	0	0	0	2	2	2	2	Não se aplica	2	2	Local	2	2	2	2	2	2	2	2	2	2	2	A,R	0	0	0	0	0	0	0	2	2	2	0	0	1	1	3	3	2	1	P,A,C,R		X			
*	*Anhima cornuta*	Anhuma	Anseriformes: Anhimidae	Anseriformes	LC	NL	NL	NL	H,P	Massa corpórea: 3000-3200 g. Corpo principalmente negro, pescoço com estrias brancas. Pernas negras, razoavelmente longas, dedos com pequena membrana interdigital. Dois esporões na asa. Geralmente muito mansa e dócil.	Sementes, brotos e folhas; eventualmente pequenos invertebrados.	0	0	0	0	0	0	0	0	2	Não se aplica	1	2	Local	2	2	2	2	2	2	2	2	2	2	2	A,R	SI	SI	SI	SI	SI	SI	SI	SI	SI	SI	SI	2	2	2	2	2	1	P,A,R	X	X	X	X	
*	*Neochen jubata*	Pato-corredor	Anseriformes: Anatidae	Anseriformes	NT	NL	NL	NL	C,H,P	Massa corpórea: 1200-2000 g. Bico negro com a base vermelha, pés vermelhos. Cabeça e pescoço branco-acinzentado, corpo marrom. Asas negras esverdeadas, sem espelho mas com uma distinta mancha branca ovalada nas terciárias.	Sementes, brotos e folhas; eventualmente pequenos invertebrados.	0	0	0	0	2	0	1	1	2	Não se aplica	1	1	Local	1	1	1	1	1	1	1	1	1	1	1	A,R	SI	SI	SI	SI	SI	SI	SI	SI	SI	SI	SI	1	1	3	3	2	1	P,A,C,R	X	X	X	X	*Neochen jubata* é um ganso típico de rios lênticos, nidificando em ocos de árvores. Evita áreas perturbadas e raramente se aproxima de áreas costeiras no Brasil. As populações ao norte da sua grande área de distribuição são residentes, embora populações ao sul da bacia amazônica possam migrar, mas esses movimentos são pouco conhecidos.
*	*Cairina moschata*	Pato-do-mato	Anseriformes: Anatidae	Anseriformes	LC	NL	NL	NL	C,H,P	Massa corpórea: 2000-4000 g. Negro esverdeado com espelho branco nas asas. Macho maior do que a fêmea, que tem menor quantidade de vermelho na região da face.	Sementes, brotos e folhas; eventualmente pequenos invertebrados.	0	0	0	0	0	2	2	2	0	Não se aplica	2	2	Local	2	2	2	2	2	2	2	2	2	2	2	A,R	SI	SI	SI	SI	SI	SI	SI	SI	SI	SI	SI	2	1	3	3	2	1	P,A,C,R	X	X	X		
*	*Sula sula*	Atobá-de-pé-vermelho	Suliformes: Sulidae	Aves marinhas costeiras	LC	EN	NL	NL	C,H,P	Massa corpórea: 900-1200 g. Inconfundível por apresentar os pés vermelhos.	Peixes.	2	2	2	2	0	0	0	0	0	Não se aplica	2	2	Local	2	2	2	2	2	2	2	2	2	2	2	A,R	2	2	2	2	2	2	2	2	2	2	2	1	2	3	3	3	1	P,A,C,R	X	X	X		Subespécie: *sula*
*	*Chroicocephalus cirrocephalus*	Gaivota-de-cabeça-cinza	Charadriiformes: Laridae	Aves marinhas costeiras	LC	NL	NL	NL	C,H,P,S	Massa corpórea: 250-350 g. Íris amarela, cabeça cinza, corpo branco e bico e pernas vermelho-alaranjados. As primárias são negras, com as duas exteriores com o colaração branca no terço final. Apresenta uma mancha branca nas asas, visível em voo. O jovem é cinza-claro, com a região auricular cinza-escuro, o que chama a ateção.	Peixes e invertebrados.	0	2	2	0	2	0	0	2	2	Não se aplica	1	2	Local	2	2	2	2	2	2	2	2	2	2	2	A,R	SI	SI	SI	SI	SI	SI	SI	SI	SI	SI	SI	2	2	3	3	3	1	P,A,C,R		X			Sinonímia taxonômica: *Larus cirrocephalus.* Subespécie: *cirrocephalus*
5, 1, 7, 4	*Leucophaeus atricilla*	Gaivota-alegre	Charadriiformes: Laridae	Aves marinhas costeiras	LC	NL	NL	NL	H,P,S	Massa corpórea: 250-400 g. Cabeça negra, anel perioftálmico branco, bico e pés vermelho arroxeados. Não possui branco na ponta das primárias, que são negras, e que a distingue de *L. pipixcan*.	Peixes e invertebrados.	0	2	2	2	2	0	2	0	0	Não se aplica	2	2	Migratório	2	2	2	0	0	0	0	2	2	2	2	A,D,M	SI	SI	SI	SI	SI	SI	SI	SI	SI	SI	SI	2	1	3	3	3	1	P,A,C,R		X			Subespécie: *atricilla*
7, 4	*Rynchops niger*	Talha-mar	Charadriiformes: Rynchopidae	Aves marinhas costeiras	LC	NL	NL	NL	C,H,P	Massa corpórea: 300-400 g. Inconfundível por apresentar a mandíbula mais longa do que a maxila. Base do bico vermelha, restante negro.	Peixes.	0	2	2	2	2	0	2	2	2	Não se aplica	2	2	Local	2	2	2	2	2	2	2	2	2	2	2	A,R,M	2	2	2	2	2	2	2	2	2	2	2	2	1	3	3	3	3	P,A,C,R		X			Subespécie: *cinerascens, intercedens*
*	*Anous minutus*	Trinta-réis-preto	Charadriiformes: Sternidae	Aves marinhas costeiras	LC	NL	NL	NL	H,P	Massa corpórea: 100-150 g. Menor do que *A. stolidus* , e mais escuro. Distingue-se também por apresentar mais branco na cabeça e bico mais longo.	Peixes e pequenos moluscos.	2	0	2	0	0	0	0	0	0	Não se aplica	0	0	Local	2	2	2	2	2	2	2	2	2	2	2	A,R	2	2	2	2	2	2	2	2	2	2	2	1	1	3	3	3	2	P,A,C,R		X			
*	*Anous stolidus*	Trinta-réis-escuro	Charadriiformes: Sternidae	Aves marinhas costeiras	LC	NL	NL	NL	H,P	Massa corpórea: 150-200 g. Cabeça cinza-clara, e não branca como em *A. minutus* . O anel perioftálmico é incompleto.	Peixes e pequenos moluscos.	2	0	2	0	0	0	0	0	0	Não se aplica	2	0	Local	2	2	2	2	2	2	2	2	2	2	2	A,R	SI	SI	SI	SI	SI	SI	SI	SI	SI	SI	SI	3	1	3	3	3	2	P,A,C,R		X			Subespécie: *stolidus*
*	*Gelochelidon nilotica*	Trinta-réis-de-bico-preto	Charadriiformes: Sternidae	Aves marinhas costeiras	LC	NL	NL	NL	H,P	Massa corpórea: 150-300 g. Bico e pés negros, plumagem branca, asas cinza. Conspícuo capuz negro.	Peixes e pequenos moluscos.	0	2	0	0	0	2	0	2	0	Não se aplica	1	2	Local	2	2	2	2	2	2	2	2	2	2	2	A,R	2	2	2	2	0	0	0	2	2	2	2	2	1	3	3	3	3	P,A,R		X			Subespécie: *aranea, gronvoldi*
*	*Onychoprion fuscatus*	Trinta-réis-das-rocas	Charadriiformes: Sternidae	Aves marinhas costeiras	LC	NL	NL	NL	H,P	Massa corpórea: 150-250 g. Plumagem do corpo branca, com asas, cauda, dorso e alto da cabeça negros. Bico e pés negros, fronte branca.	Peixes e pequenos moluscos.	2	0	2	0	0	0	0	0	0	Não se aplica	2	2	Local	2	2	2	2	2	2	2	2	2	2	2	A,R	SI	SI	SI	SI	SI	SI	SI	SI	SI	SI	SI	2	1	3	3	3	3	P,A,C,R		X			Subespécie: *fuscatus*
5, 4	*Sterna hirundo*	Trinta-réis-boreal	Charadriiformes: Sternidae	Aves marinhas costeiras	LC	NL	NL	NL	H,P	Massa corpórea: 100-150 g. Similar a *S. hirundinacea* , mas com bico vermelho com a ponta negra.	Peixes e pequenos invertebrados.		2	2	2	2	0	2	2	2	Não se aplica	2	2	Migratório	2	2	2	0	0	0	0	0	2	2	2	2	A,D,M	0	0	0	2	2	2	2	0	0	0	0	2	1	3	3	3	2	P,A,C,R		X			Subespécie: *hirundo*
4	*Sterna paradisaea*	Trinta-réis-ártico	Charadriiformes: Sternidae	Aves marinhas costeiras	LC	NL	NL	NL	H,P	Massa corpórea: 90-120 g. Similar a *S. hirundo* , mas com a cauda muito mais longa e cinza mais escuro no ventre.	Peixes e pequenos invertebrados.	0	2	2	2	2	0	2	0	0	Não se aplica	2	2	Migratório	2	2	2	0	0	0	0	0	2	2	2	2	A,D,M	SI	SI	SI	SI	SI	SI	SI	SI	SI	SI	SI	2	1	3	3	3	2	P,A,C,R		X			
5, 4	*Sternula antillarum*	Trinta-réis-miúdo	Charadriiformes: Sternidae	Aves marinhas costeiras	LC	NL	NL	NL	H,P	Massa corpórea: 40-60 g. Similiar a *S. superciliaris* , distinguindo-se por apresentar a ponta do bico negra, e não completamente amarela.	Peixes e pequenos invertebrados.	2	0	2	0	0	0	0	2	2	Não se aplica	2	2	Local	2	2	2	2	2	2	2	2	2	2	2	A,R	0	0	0	2	2	2	0	0	0	0	0	2	1	3	3	3	2	P,A,C,R		X			Subespécie: *antillarum, athalassos*
*	*Pelecanus occidentalis*	Pelicano-pardo	Pelecaniformes: Pelecanidae	Aves marinhas costeiras	LC	NL	NL	NL	H,P	Massa corpórea: 3000-4000 g. Bico inconfundível, cabeça amarela, que contrasta com uma faixa branca que desce até o pescoço.	Peixes e outros vertebrados de pequeno porte. Ocasionalmente consome invertebrados.	2	2	2	2	2	0	2	2	0	Não se aplica	2	0	Migratório	2	2	2	2	2	2	2	2	2	2	2	A,D,M	2	2	2	2	2	2	2	2	2	2	2	1	3	3	3	3	1	P,A,C,R		X			Subespécie: *carolinensis*
*	*Fregata magnificens*	Tesourão	Suliformes: Fregatidae	Aves marinhas costeiras	LC	NL	NL	NL	H,P	Massa corpórea: 1000-1600 g. Maior espécie do gênero, macho todo negro, apenas com o saco gular vermelho.	Peixes e moluscos (cefalópodes).	2	0	2	0	0	0	0	0	0	Não se aplica	2	2	Local	2	2	2	2	2	2	2	2	2	2	2	A,R	2	2	2	2	2	2	2	2	2	2	2	1	1	2	3	3	3	P,A,C,R		X			
*	*Sula dactylatra*	Atobá-grande	Suliformes: Sulidae	Aves marinhas costeiras	LC	NL	NL	NL	C,H,P	Massa corpórea: 3000 g. Bico amarelo-esverdeado, pés amarelo-alaranjados ou oliváceos, o que o distingue das demais espécies do gênero.	Peixes.	2	0	2	0	0	0	0	0	0	Não se aplica	2	0	Local	2	2	2	2	2	2	2	2	2	2	2	A,R	2	2	2	2	2	2	2	2	2	2	2	1	2	3	3	3	1	P,A,C,R		X			Subespécie: *dactylatra*
*	*Sula leucogaster*	Atobá-pardo	Suliformes: Sulidae	Aves marinhas costeiras	LC	NL	NL	NL	P	Massa corpórea: 800-1600 g. Inconfundível por ser o único, no Brasil, com a cabeça, peito, dorso, asas e cauda marrom-chocolate constrastando com o peito branco. Bico amarelo-páildo, pés amarelo-alaranjados.	Peixes.	2	0	2	0	0	0	0	0	0	Não se aplica	0	0	Local	2	2	2	2	2	2	2	2	2	2	2	A,R	2	2	2	2	2	2	2	2	2	2	2	1	2	3	3	3	1	P,A,C,R		X			Subespécie: *leucogaster*
*	*Sternula superciliaris*	Trinta-réis-anão	Charadriiformes: Sternidae	Aves marinhas costeiras	LC	NL	NL	NL	H,P	Massa corpórea: 40-60 g. Distingue-se de *S. antillarum* por apresentar o bico completamente amarelo.	Peixes e pequenos invertebrados.	0	2	2	2	2	0	2	2	2	Não se aplica	2	2	Local	2	2	2	2	2	2	2	2	2	2	2	A,R	SI	SI	SI	SI	SI	SI	SI	SI	SI	SI	SI	2	1	3	3	3	2	P,A,C,R	X	X	X		
*	*Thalasseus acuflavidus*	Trinta-réis-de-bando	Charadriiformes: Sternidae	Aves marinhas costeiras	LC	NL	NL	NL	H,P	Massa corpórea: 100-300 g. De médio porte, bico e pés amarelos, boné negro e plumagem branca. Dorso e asas cinza.	Peixes e pequenos invertebrados.	0	2	2	2	2	0	2	0	0	Não se aplica	1	2	Local	2	2	2	2	2	2	2	2	2	2	2	A,R	0	0	0	0	2	2	2	2	0	0	0	2	1	3	3	3	2	P,A,C,R	X	X	X		Sinonímia taxonômica: *Thalasseus sandvicensis, Thalasseus eurygnata. Subespécie: acuflavidus, eurygnathus*
*	*Phaetusa simplex*	Trinta-réis-grande	Charadriiformes: Sternidae	Aves marinhas costeiras	LC	NL	NL	NL	C,H,P	Massa corpórea: 200-250 g. Bico muito longo e forte, de cor amarelo-limão, pés da mesma cor. Plumagem branca, marcação muito característica nas asas, que são cinza com as rêmiges negras. Possui um boné negro.	Peixes e pequenos invertebrados.	0	2	2	2	2	2	2	2	0	Não se aplica	2	2	Local	2	2	2	2	2	2	2	2	2	2	2	A,D,R,M	SI	SI	SI	SI	SI	SI	SI	SI	SI	SI	SI	2	1	3	3	3	2	P,A,C,R	X	X	X		Subespécie: *chloropoda, simplex*
*	*Thalasseus maximus*	Trinta-réis-real	Charadriiformes: Sternidae	Aves marinhas costeiras	LC	EN	VU	NL	H,P	Massa corpórea: 350-500 g. Bico laranja e pés negros. Pode chegar a 50 cm de comprimento total.	Peixes e pequenos invertebrados.	0	2	2	2	2	0	2	0	0	Não se aplica	2	2	Local	2	2	2	2	2	2	2	2	2	2	2	A,R	0	0	0	0	0	2	2	2	2	2	2	2	1	3	3	3	2	P,A,C,R	X	X	X		Subespécie: *maximus*
*	*Sterna dougallii*	Trinta-réis-róseo	Charadriiformes: Sternidae	Aves marinhas costeiras	LC	VU	NL	NL	H,P	Massa corpórea: 90-130 g. Pés vermelhos, bico negro, cauda longa, branca e bifurcada. Nas asas há coloração negra apenas nas 3 primárias mais externas.	Peixes e pequenos invertebrados.	0	2	2	2	2	0	2	2	0	Não se aplica	0	2	Migratório	2	2	2	0	0	0	0	0	2	2	2	A,D,M	0	0	0	2	2	2	0	0	0	0	0	2	1	3	3	3	2	P,A,C,R	X	X	X		Subespécie: *dougallii*
*	*Anhinga anhinga*	Biguatinga	Suliformes: Anhingidae	Aves aquáticas mergulhadoras	LC	NL	NL	NL	H,P	Massa corpórea: 1200-1400 g. Longo pescoço e cauda, bico amarelo ou marrom-amarelado, também muito longo. Plumagem predominantemente negra (macho) ou negra com o pescoço e peito marrons (fêmea).	Peixes.	0	0	0	0	0	2	0	2	2	Não se aplica	2	2	Local	2	2	2	2	2	2	2	2	2	2	2	A,R	2	2	2	2	0	0	0	0	0	0	2	2	2	2	3	3	3	1	P,A,C,R	X	X	X		Subespécie: *anhinga*
*	*Tachybaptus dominicus*	Mergulhão-pequeno	Podicipediformes: Podicipedidae	Aves aquáticas mergulhadoras	LC	NL	NL	NL	P	Massa corpórea: 100-150 g. De pequeno porte, íris amarela, plumagem cinza-enegrecida.	Peixes e pequenos invertebrados.	0	0	0	0	0	2	0	2	0	Não se aplica	2	2	Local	2	2	2	2	2	2	2	2	2	2	2	A,R	SI	SI	SI	SI	SI	SI	SI	SI	SI	SI	SI	1	1	3	3	3	2	P,A,R		X			Subespécie: *brachyrhynchus*

COD	Nome científico	Nome comum (Português)	Classificação taxonômica	Classificação Cartas SAO	Estado de conservação			Apêndice CITES	Ameaças à conservação	Características	Alimentação	Hábitat									Endemismo	Ocorrência na área de interesse		Origem	Sazonalidade de ocorrência												Estágio do ciclo biológico	Sazonalidade de reprodução												Sensibilidade à presença humana	Periculosida de para humanos	Suscetibilidade ao óleo	Sensibilidade direta aos efeitos do óleo	Sensibilidade indireta aos efeitos do óleo	Sensibilidade ao cativeiro	Proteção	Espécie prioritária para proteção	Justif.				Comentários adicionais
					IUCN	MMA	PA					Zona oceânica	Zona nerítica	Ilhas	Costão	Praia	Mangue	Restinga	Estuário	Cilier		FOZN	FOZS		J	F	M	A	M	J	J	A	S	O	N	D		J	F	M	A	M	J	J	A	S	O	N	D										ALFA STATUS	STATUS CONS	ALTO ENDEM	
4	*Chloroceryle inda*	Martim-pescador-da-mata	Coraciiformes: Alcedinidae	Aves aquáticas mergulhadoras	LC	NL	NL	NL	H,P	Massa corpórea: 50-60 g. Lembra Chloroceryle aenea, porém muito maior. Cabeça e dorso verde-metálico, garganta e ventre marrons.	Peixes e pequenos invertebrados.	0	0	0	0	0	2	0	0	2	Não se aplica	2	2	Local	2	2	2	2	2	2	2	2	2	2	2	A,R	SI	SI	SI	SI	SI	SI	SI	SI	SI	SI	SI	1	1	3	3	3	2	P,A,C,R	X	X	X		Subespécie: *inda*
4	*Chloroceryle aenea*	Martinho	Coraciiformes: Alcedinidae	Aves aquáticas mergulhadoras	LC	NL	NL	NL	H,P	Massa corpórea: 10-15 g. Minúsculo martim-pescador, muito similiar a *Chloroceryle inda,* mas muito menor. Cabeça verde-metálica, que contrasta com a garganta e peito marrons-castanho. Possui também uma distinta mancha branca no ventre.	Peixes e pequenos invertebrados.	0	0	0	0	0	0	0	0	2	Não se aplica	2	2	Local	2	2	2	2	2	2	2	2	2	2	2	A,R	SI	SI	SI	SI	SI	SI	SI	SI	SI	SI	SI	1	1	3	3	3	2	P,A,C,R	X	X	X		Subespécie: *aenea*
6	*Phalacrocorax brasilianus*	Biguá	Suliformes: Phalacrocoracidae	Aves aquáticas mergulhadoras	LC	NL	NL	NL	P	Massa corpórea: 900-1900 g. Plumagem uniformemente negra.	Peixes e outros vertebrados de pequeno porte. Ocasionalmente consome invertebrados.	0	2	0	0	0	2	0	2	2	Não se aplica	2	2	Local	2	2	2	2	2	2	2	2	2	2	2	A,R	2	2	2	2	2	2	2	2	2	2	2	1	2	3	3	3	1	P,A,C,R		X			Subespécie: *brasilianus*
*	*Chloroceryle amazona*	Martim-pescador-verde	Coraciiformes: Alcedinidae	Aves aquáticas mergulhadoras	LC	NL	NL	NL	H,P	Massa corpórea: 100-150 g. Cabeça e dorso predominantemente verde metálico, macho com uma faixa marrom cruzando o peito branco, fêmea sem esta faixa. É muito semelhante a *Chloroceryle americana,* porém muito maior.	Peixes e pequenos invertebrados.	0	2	0	0	0	2	0	2	2	Não se aplica	2	2	Local	2	2	2	2	2	2	2	2	2	2	2	A,R	2	2	0	0	0	0	0	0	0	2	2	1	1	3	3	3	2	P,A,C,R		X			
*	*Chloroceryle americana*	Martim-pescador-pequeno	Coraciiformes: Alcedinidae	Aves aquáticas mergulhadoras	LC	NL	NL	NL	H,P	Massa corpórea: 40-50 g. Versão menor de *Chloroceryle amazona,* à qual é muito semelhante. Possui a plumagem predominantemente verde-metálica, com uma faixa marrom atravessando o peito branco. A fêmea não possui esta faixa, apenas um semi-colar verde.	Peixes e pequenos invertebrados.	0	0	0	0	0	2	0	0	2	Não se aplica	2	2	Local	2	2	2	2	2	2	2	2	2	2	2	A,R	0	0	0	0	0	0	0	0	0	2	2	1	1	3	3	3	2	P,A,C,R		X			Subespécie: *americana, mathewsii*
*	*Megaceryle torquata*	Martim-pescador-grande	Coraciiformes: Alcedinidae	Aves aquáticas mergulhadoras	LC	NL	NL	NL	H,P	Massa corpórea: 300-350 g. Maior espécie do gênero, cabeça e dorso azul-acinzentado, garganta branca, peito e ventre marrons.	Peixes e pequenos invertebrados.	0	2	0	0	0	2	0	0	2	Não se aplica	2	2	Local	2	2	2	2	2	2	2	2	2	2	2	A,R	2	2	2	2	2	2	2	2	2	2	2	1	1	3	3	3	2	P,A,C,R		X			Subespécie: *torquata*
4	*Laterallus jamaicensis*	Açanã-preta	Gruiformes: Rallidae	Aves aquáticas pernaltas	NT	NL	NL	NL	H,P	Massa corpórea: 30-40 g. Cabeça, pescoço e peito cinza-escuro, distinta mancha marrom no dorso.	Insetos e sementes. Ocasionalmente consome material vegetal.	0	0	0	0	0	2	2	2	2	Não se aplica	0	0	Local	2	2	2	2	2	2	2	2	2	2	2	A,R	SI	SI	SI	SI	SI	SI	SI	SI	SI	SI	SI	2	1	2	2	1	1	P,A,R	X	X	X		
*	*Cochlearius cochlearius*	Arapapá	Pelecaniformes: Ardeidae	Aves aquáticas pernaltas	LC	NL	NL	NL	H,P	Massa corpórea: 650-750 g. Bico inconfundível, muito largo. Alto da cabeça negro, dorso e asas cinza, face e peito cinza-claros ou brancos, ventre marrom.	Peixes e outros vertebrados de pequeno porte. Ocasionalmente consome invertebrados.	0	0	0	0	0	2	0	2	2	Não se aplica	2	2	Local	2	2	2	2	2	2	2	2	2	2	2	A,R	2	2	2	2	2	2	2	2	2	2	2	3	1	2	3	3	1	P,A,C,R	X	X	X		Subespécie: *cochlearius*
5, 1	*Mycteria americana*	Cabeça-seca	Ciconiiformes: Ciconiidae	Aves aquáticas pernaltas	LC	NL	NL	NL	H,P	Massa corpórea: 3000 g. Plumagem branca com as rêmiges negras, cabeça e parte do pescoço sem penas.	Peixes e outros vertebrados de pequeno porte. Ocasionalmente consome invertebrados.	0	0	0	0	0	2	0	0	2	Não se aplica	2	2	Local	2	2	2	2	2	2	2	2	2	2	2	A,R	SI	SI	SI	SI	SI	SI	SI	SI	SI	SI	SI	1	3	2	1	3	1	P,A,C,R	X	X	X		
*	*Aramus guarauna*	Carão	Gruiformes: Aramidae	Aves aquáticas pernaltas	LC	NL	NL	NL	H,P	Massa corpórea: 1000-1300 g. Plumagem marrom, manchada de branco na cabeça e pescoço. Bico amarelo-amarronzado na base.	Moluscos, crustáceos e pequenos vertebrados.	0	0	0	0	0	2	0	0	2	Não se aplica	2	2	Local	2	2	2	2	2	2	2	2	2	2	2	A,R	2	0	0	0	0	0	0	0	2	2	2	1	1	2	2	1	2	P,A,R		X			Subespécie: *guarauna*
*	*Mesembrinibis cayennensis*	Coro-coró	Pelecaniformes: Threskiornithidae	Aves aquáticas pernaltas	LC	NL	NL	NL	H,P	Massa corpórea: 700-800 g. Plumagem negra-esverdeada, com penas verdes metálicas na porção dorsal do pescoço.	Peixes e outros vertebrados de pequeno porte. Ocasionalmente consome invertebrados.	0	0	0	0	0	2	0	0	2	Não se aplica	2	2	Local	2	2	2	2	2	2	2	2	2	2	2	A,R	SI	SI	SI	SI	SI	SI	SI	SI	SI	SI	SI	1	2	3	3	2	1	P,A,C,R	X	X	X		
*	*Aramides cajaneus*	Saracura-três-potes	Gruiformes: Rallidae	Aves aquáticas pernaltas	LC	NL	NL	NL	P	Massa corpórea: 350-500 g. Similar a *A. avicenniae* , mas com o dorso verde.	Pequenos vertebrados e invertebrados, sementes.	0	0	0	0	2	0	0	0	2	Não se aplica	2	2	Local	2	2	2	2	2	2	2	2	2	2	2	A,R	0	0	0	0	0	0	0	2	2	2	0	1	1	2	2	1	1	P,A,R		X			Subespécie: *cajaneus*
*	*Porphyrio flavirostris*	Frango-d'água-pequeno	Gruiformes: Rallidae	Aves aquáticas pernaltas	LC	NL	NL	NL	H,P	Massa corpórea: 100 g. Lembra o juvenil de *P. martinicus,* dele se diferindo por apresentar o bico amarelo-esverdeado, escudo e pés amarelos. Plumagem da região ventral cinza-azulada.	Insetos e sementes. Ocasionalmente consome material vegetal.	0	0	0	0	0	0	0	0	2	Não se aplica	2	2	Local	2	2	2	2	2	2	2	2	2	2	2	A,R	SI	SI	SI	SI	SI	SI	SI	SI	SI	SI	SI	2	1	2	2	1	1	P,A,R	X	X	X		
*	*Agamia agami*	Garça-da-mata	Pelecaniformes: Ardeidae	Aves aquáticas pernaltas	VU	NL	NL	NL	H,P	Massa corpórea: 450-600 g. Inconfundível pelo longo bico e plumagem arroxeada. Pés amarelo-oliváceos	Peixes	0	0	0	0	0	0	0	0	2	Não se aplica	2	0	Local	2	2	2	2	2	2	2	2	2	2	2	A,R	SI	SI	SI	SI	SI	SI	SI	SI	SI	SI	SI	3	2	2	3	1	2	P,A,C,R	X	X	X		
*	*Pardirallus maculatus*	Saracura-carijó	Gruiformes: Rallidae	Aves aquáticas pernaltas	LC	NL	NL	NL	H,P	Massa corpórea: 200 g. Bico amarelo-limão com a base vermelha, pés vermelhos. Plumagem negra, amplamente marcada de branco.	Insetos e sementes. Ocasionalmente consome material vegetal.	0	0	0	0	0	0	0	0	2	Não se aplica	0	0	Local	2	2	2	2	2	2	2	2	2	2	2	A,R	2	0	0	0	0	0	0	0	0	0	2	2	1	2	2	1	1	P,A,R		X			
7, 4	*Pilherodius pileatus*	Garça-real	Pelecaniformes: Ardeidae	Aves aquáticas pernaltas	LC	NL	NL	NL	H,P	Massa corpórea: 500-600 g. Bico azulado com a ponta rósea, alto da cabeça negra, restante da plumagem branca-acinzentada, com a região do pescoço e ventre tornando-se amarelada no período reprodutivo.	Peixes e outros vertebrados de pequeno porte. Ocasionalmente consome invertebrados.	0	0	0	0	0	0	0	0	2	Não se aplica	2	2	Local	2	2	2	2	2	2	2	2	2	2	2	A,R	SI	SI	SI	SI	SI	SI	SI	SI	SI	SI	SI	2	3	2	3	3	1	P,A,C,R	X	X	X		
*	*Porphyrio martinicus*	Frango-d'água-azul	Gruiformes: Rallidae	Aves aquáticas pernaltas	LC	NL	NL	NL	H,P	Massa corpórea: 200-300 g. Bico vermelho com a ponta amarela, escudo azul-claro. Plumagem azul-arroxeada, com asas e dorso verde-amarronzadas. Pés amarelos	Insetos e sementes. Ocasionalmente consome material vegetal.	0	0	0	0	1	0	0	2	2	Não se aplica	2	2	Local	2	2	2	2	2	2	2	2	2	2	2	A,R	2	0	0	0	0	0	0	0	0	2	2	1	1	2	2	1	1	P,A,R		X			
*	*Porzana albicollis*	Sanã-carijó	Gruiformes: Rallidae	Aves aquáticas pernaltas	LC	NL	NL	NL	H,P	Massa corpórea: 100-120 g. Face, pescoço e região ventral cinzas, gargante branca, pés cinza-amarronzados. Bico amarelo-esverdeado e dorso com penas marrons e negras.	Insetos e sementes. Ocasionalmente consome material vegetal.	0	0	0	0	0	2	0	2	2	Não se aplica	2	2	Local	2	2	2	2	2	2	2	2	2	2	2	A,R	SI	SI	SI	SI	SI	SI	SI	SI	SI	SI	SI	1	1	2	2	1	1	P,A,R		X			
2, 1	*Ardea alba*	Garça-branca-grande	Pelecaniformes: Ardeidae	Aves aquáticas pernaltas	LC	NL	NL	NL	P	Massa corpórea: 800-1500 g. Plumagem totalmente branca, pés negros, bico amarelo.	Peixes e outros vertebrados de pequeno porte. Ocasionalmente consome invertebrados.	0	0	0	2	0	2	0	2	2	Não se aplica	2	2	Local	2	2	2	2	2	2	2	2	2	2	2	A,R	0	0	0	0	0	0	2	2	0	0	0	1	3	3	3	3	1	P,A,C,R		X			Subespécie: *egretta*
*	*Ardea cocoi*	Garça-moura	Pelecaniformes: Ardeidae	Aves aquáticas pernaltas	LC	NL	NL	NL	H,P	Massa corpórea: 1700-2000 g. Lembra *Ardea cinerea,* diferindo por apresentar as pernas negras. Pescoço e ventre brancos ou branco-acinzentados, dorso cinza.	Peixes e outros vertebrados de pequeno porte. Ocasionalmente consome invertebrados.	0	0	0	0	0	0	0	0	2	Não se aplica	2	2	Local	2	2	2	2	2	2	2	2	2	2	2	A,R	2	2	2	2	2	2	2	2	2	2	2	1	3	3	3	3	1	P,A,C,R		X			
*	*Bubulcus ibis*	Garça-vaqueira	Pelecaniformes: Ardeidae	Aves aquáticas pernaltas	LC	NL	NL	NL	P	Massa corpórea: 200-500 g. Branca, de pequeno porte, com bico e pés amarelos. Em plumagem reprodutiva apresenta penas castanho-amareladas na cabeça, peito e dorso. Íris amarela.	Invertebrados e vertebrados de pequeno porte.	0	0	0	0	0	0	0	0	2	Não se aplica	2	2	Local	2	2	2	2	2	2	2	2	2	2	2	A,R	SI	SI	SI	SI	SI	SI	SI	SI	SI	SI	SI	1	2	1	3	1	1	P,A,C,R		X			Subespécie: *ibis*
*	*Butorides striata*	Socozinho	Pelecaniformes: Ardeidae	Aves aquáticas pernaltas	LC	NL	NL	NL	P	Massa corpórea: 100-250 g. Espécie de pequeno porte, com bico amarelo-amarronzado, pés amarelos ou amarelo-alaranjados. Dorso escuro, peito e pescoço cinza-amarronzados, com uma estria branca medial.	Pequenos invertebrados e vertebrados.	0	0	0	0	0	2	0	0	2	Não se aplica	2	2	Local	2	2	2	2	2	2	2	2	2	2	2	A,R	2	2	2	2	2	2	2	2	2	2	2	1	2	3	3	1	1	P,A,C,R		X			Subespécie: *striata*
1, 7, 4	*Egretta caerulea*	Garça-azul	Pelecaniformes: Ardeidae	Aves aquáticas pernaltas	LC	NL	NL	NL	H,P	Massa corpórea: 300-450 g. Adultos com cabeça e pescoço marrom-escuros, dorso, ventre e asas cinza azulados. Jovens brancos.	Peixes e outros vertebrados de pequeno porte. Ocasionalmente consome invertebrados.	0	0	0	2	0	2	0	0	2	Não se aplica	2	2	Local	2	2	2	2	2	2	2	2	2	2	2	A,R	2	2	2	2	2	2	2	2	2	2	2	2	2	3	3	3	1	P,A,C,R		X			
1	*Egretta thula*	Garça-branca-pequena	Pelecaniformes: Ardeidae	Aves aquáticas pernaltas	LC	NL	NL	NL	H,P	Massa corpórea: 300-450 g. Lembra *E. garzetta,* mas dela difere por sempre apresentar o loro e a íris amarelas. É também ligeiramente menor do que *E. garzetta*.	Peixes e outros vertebrados de pequeno porte. Ocasionalmente consome invertebrados.	0	2	0	0	0	0	0	0	2	Não se aplica	2	2	Local	2	2	2	2	2	2	2	2	2	2	2	A,R	2	2	2	2	2	2	2	2	2	2	2	1	2	3	3	3	1	P,A,C,R		X			Subespécie: *thula*
4	*Egretta tricolor*	Garça-tricolor	Pelecaniformes: Ardeidae	Aves aquáticas pernaltas	LC	NL	NL	NL	H,P	Massa corpórea: 300-600 g. Maxila negra, mandíbula amarela, pernas amarelo-oliváceas. Plumagem predominantemente cinza-ardósia, peito e ventre brancos.	Peixes e outros vertebrados de pequeno porte. Ocasionalmente consome invertebrados.	0	2	2	2	2	2	2	0	Não se aplica	0	2	Local	2	2	2	2	2	2	2	2	2	2	2	A,R	SI	SI	SI	SI	SI	SI	SI	SI	SI	SI	SI	3	2	3	3	3	1	P,A,C,R		X			Subespécie: *tricolor*
*	*Nycticorax nycticorax*	Savacu	Pelecaniformes: Ardeidae	Aves aquáticas pernaltas	LC	NL	NL	NL	H,P	Massa corpórea: 500-1000 g. Plumagem predominantemente cinza, com o dorso negro. Bico negro, íris vermelha, pés amarelo-oliváceos.	Peixes e outros vertebrados de pequeno porte. Ocasionalmente consome invertebrados.	0	0	0	0	2	0	0	0	2	Não se aplica	2	2	Local	2	2	2	2	2	2	2	2	2	2	2	A,R	2	2	2	2	2	2	2	2	2	2	2	1	3	3	3	3	1	P,A,C,R		X			Subespécie: *hoactli*
*	*Tigrisoma lineatum*	Socó-boi	Pelecaniformes: Ardeidae	Aves aquáticas pernaltas	LC	NL	NL	NL	H,P	Massa corpórea: 700-900 g. Similar a *T. fasciatum,* dele se diferindo por apresentar o alto da cabeça, face e pescoço castanho-amarronzados.	Peixes e outros vertebrados de pequeno porte. Ocasionalmente consome invertebrados.	0	0	0	0	0	2	2	2	Não se aplica	2	2	Local	2	2	2	2	2	2	2	2	2	2	2	A,R	SI	SI	SI	SI	SI	SI	SI	SI	SI	SI	SI	3	3	2	3	3	1	P,A,C,R		X			Subespécie: *lineatum, marmoratum*
5, 3, 1, 7, 4	*Eudocimus ruber*	Guará	Pelecaniformes: Threskiornithidae	Aves aquáticas pernaltas	LC	NL	NL	2	H,P	Massa corpórea: 400-600 g. Inconfundível por causa da plumagem vermelho-carmim. O bico, no período reprodutivo, é negro.	Crustáceos, moluscos e pequenos peixes.	0	0	0	0	2	0	2	2	Não se aplica	2	2	Local	2	2	2	2	2	2	2	2	2	2	2	A,R	SI	SI	SI	SI	SI	SI	SI	SI	SI	SI	SI	2	1	3	3	2	1	P,A,C,R	X	X	X		

COD	Nome científico	Nome comum (Português)	Classificação taxonômica	Classificação Cartas SAO	Estado de conservação			Apêndice CITES	Ameaças à conservação	Características	Alimentação	Hábitat								Endemismo	Ocorrência na área de interesse		Origem	Sazonalidade de ocorrência												Estágio do ciclo biológico	Sazonalidade de reprodução												Sensibilidade à presença humana	Periculosida de para humanos	Suscetibilidade ao óleo	Sensibilidade direta aos efeitos do óleo	Sensibilidade indireta aos efeitos do óleo	Sensibilidade ao cativeiro	Proteção	Espécie prioritária para proteção	Justif.				Comentários adicionais
					IUCN	MMA	PA					Zona oceânica	Zona neritica	Ilhas	Costão	Praia	Mangue	Restinga	Estuário		FOZN	FOZS		J	F	M	A	M	J	J	A	S	O	N	D		J	F	M	A	M	J	J	A	S	O	N	D												ALTA	STATUS	CONS	ALTO ENDEM	
1, 7, 4	*Platalea ajaja*	Colhereiro	Pelecaniformes: Threskiornithidae	Aves aquáticas pernaltas	LC	NL	NL	NL	H,P	Massa corpórea: 1000-1400 g. Bico em forma de colher, inconfundível. Plumagem rosada, variando de intensidade dependendo da região do corpo.	Peixes e invertebrados.	0	0	0	0	2	2	0	0	Não se aplica	2	2	Local	2	2	2	2	2	2	2	2	2	2	2	A,R	SI	SI	SI	SI	SI	SI	SI	SI	SI	SI	SI	2	1	3	3	2	1	P,A,C,R		X			
1,4	*Ciconia maguari*	Maguari	Ciconiiformes: Ciconiidae	Aves aquáticas pernaltas	LC	NL	NL	NL	H,P	Massa corpórea: 3500-5000 g. Cegonha facilmente identificável por apresentar pernas vermelhas, bico preto região facial vermelho-alarajada.	Peixes e outros vertebrados de pequeno porte. Ocasionalmente consome invertebrados.	0	0	0	0	0	2	0	2	Não se aplica	2	2	Local	2	2	2	2	2	2	2	2	2	2	2	A,R	SI	SI	SI	SI	SI	SI	SI	SI	SI	SI	SI	2	3	2	1	3	1	P,A,C,R	X	X	X		
1	*Phoenicopterus ruber*	Flamingo	Phoenicopteriformes: Phoenicopteridae	Aves aquáticas pernaltas	LC	NL	NL	2	H,P	Massa corpórea: 2500-4000 g. Bico rosa-avermelhado, ponta negra. Pés e tarsos rosa-avermelhados.	Invertebrados, especialmente crustáceos. Ocasionalmente pequenos peixes e material vegetal.	0	0	0	0	0	2	0	2	Não se aplica	2	2	Local	2	2	2	2	2	2	2	2	2	2	2	A,D,M	0	0	0	0	0	0	0	2	2	2	0	3	2	3	3	3	1	P,A,C,R		X			
*	*Heliornis fulica*	Picaparra	Gruiformes: Heliornithidae	Aves aquáticas pernaltas	LC	NL	NL	NL	H,P	Massa corpórea: 120-150 g. Distinguível pelo padrão da cabeça e pela típica coloração dos pés.	Pequenos vertebrados, peixes, insetos.	0	0	0	0	0	0	0	2	Não se aplica	2	2	Local	2	2	2	2	2	2	2	2	2	2	2	A,R	2	2	2	0	0	0	0	0	0	0	2	3	1	2	3	1	2	P,A,R	X	X	X		
*	*Porzana flaviventer*	Sanã-amarela	Gruiformes: Rallidae	Aves aquáticas pernaltas	LC	NL	NL	NL	H,P	Massa corpórea: 30 g. Diminuta espécie caracterizada por apresentar uma bem definida estria superciliar branca e os flancos estriados de branco e negro. Pés amarelo-amarronzados.	Insetos e sementes. Ocasionalmente consome material vegetal.	0	0	0	0	0	0	0	2	Não se aplica	0	0	Local	2	2	2	2	2	2	2	2	2	2	2	A,R	SI	SI	SI	SI	SI	SI	SI	SI	SI	SI	SI	2	1	2	2	1	1	P,A,R	X	X	X		
*	*Laterallus exilis*	Sanã-do-capim	Gruiformes: Rallidae	Aves aquáticas pernaltas	LC	NL	NL	NL	H,P	Massa corpórea: 30-40 g. Face e pescoço cinza, distinta mancha castanho-amarronzada na porção dorsal do pescoço.	Insetos e sementes. Ocasionalmente consome material vegetal.	0	0	2	0	0	0	0	2	Não se aplica	2	2	Local	2	2	2	2	2	2	2	2	2	2	2	A,R	SI	SI	SI	SI	SI	SI	SI	SI	SI	SI	SI	2	1	2	2	1	1	P,A,R	X	X	X		
*	*Amaurolimnas concolor*	Saracura-lisa	Gruiformes: Rallidae	Aves aquáticas pernaltas	LC	NL	NL	NL	H,P	Massa corpórea: 150 g. Marrom uniforme, bico verde e pés vermelhos.	Pequenos vertebrados e invertebrados, sementes.	0	0	0	0	0	0	2	0	Não se aplica	0	0	Local	2	2	2	2	2	2	2	2	2	2	2	A,R	SI	SI	SI	SI	SI	SI	SI	SI	SI	SI	SI	1	1	2	2	1	1	P,A,R	X	X	X		
4	*Nyctanassa violacea*	Savacu-de-coroa	Pelecaniformes: Ardeidae	Aves aquáticas pernaltas	LC	NL	NL	NL	H,P	Massa corpórea: 650-800 g. Lembra remotamente *Nycticorax nycticorax* ou *Cochlearius cochlearius,* deles se diferindo por apresentar uma máscara negra inconfundível, olhos vermelho-alaranjados, bico negro, pernas verde-oliváceas. Plumagem predominantemente cinza-ardósia.	Peixes e outros vertebrados de pequeno porte. Ocasionalmente consome invertebrados.	0	0	0	0	0	2	0	0	2	Não se aplica	2	2	Local	2	2	2	2	2	2	2	2	2	2	2	A,R	2	2	2	2	2	2	2	2	2	2	2	2	3	3	3	3	1	P,A,C,R	X	X	X		Subespécie: *cayennensis*
*	*Botaurus pinnatus*	Socó-boi-baio	Pelecaniformes: Ardeidae	Aves aquáticas pernaltas	LC	NL	NL	NL	H,P	Massa corpórea: 600-800 g. Lembra o juvenil de *Tigrisoma lineatum.* Bico marrom-esverdeado ou amarelado, da mesma cor das pernas. Garganta branca, pescoço e ventre com estrias marrons sob fundo branco. Dorso com estrias negras e marrons.	Peixes e outros vertebrados de pequeno porte. Ocasionalmente consome invertebrados.	0	0	0	0	0	0	0	2	Não se aplica	2	2	Local	2	2	2	2	2	2	2	2	2	2	2	A,R	SI	SI	SI	SI	SI	SI	SI	SI	SI	SI	SI	2	2	2	3	3	1	P,A,C,R	X	X	X		
*	*Ixobrychus exilis*	Socoí-vermelho	Pelecaniformes: Ardeidae	Aves aquáticas pernaltas	LC	NL	NL	NL	H,P	Massa corpórea: 50-90 g. Espécie de pequeno porte, bico amarelo-alaranjado, pernas verde-oliváceas, laterais do pescoço marrom-avermelhadas, apresenta uma distinta marca amarelo-dourado nas asas.	Peixes e outros vertebrados de pequeno porte. Ocasionalmente consome invertebrados.	0	0	0	0	0	0	0	2	Não se aplica	0	0	Local	2	2	2	2	2	2	2	2	2	2	2	A,R	SI	SI	SI	SI	SI	SI	SI	SI	SI	SI	SI	2	1	2	3	3	1	P,A,C,R	X	X	X		Subespécie: *erythromelas*
1	*Jabiru mycteria*	Tuiuiú	Ciconiiformes: Ciconiidae	Aves aquáticas pernaltas	LC	NL	NL	1	H,P	Massa corpórea: 8000 g. Plumagem branca, bico e pés negros, base do pescoço vermelha, sem penas, e pescoço e cabeça negros, sem penas.	Peixes e outros vertebrados de pequeno porte. Ocasionalmente consome invertebrados.	0	0	0	0	0	0	0	2	Não se aplica	2	2	Local	2	2	2	2	2	2	2	2	2	2	2	A,R	0	0	0	0	2	2	2	2	2	2	0	2	3	2	1	3	1	P,A,C,R	X	X	X		
7, 4	*Buteogallus aequinoctialis*	Caranguejeiro	Accipitriformes: Accipitridae	Aves de rapina	NT	NL	NL	2	H,P	Massa corpórea: 600-1000 g. Loro e cere amarelos, cabeça e dorso negros, pernas amarelas. Peito marrom com estrias negras. Cauda negra, com uma faixa estreita terminal branca, e outra na base.	Crustáceos, pequenos peixes e vertebrados.	0	0	0	0	0	2	0	0	Não se aplica	2	2	Local	2	2	2	2	2	2	2	2	2	2	2	A,R	SI	SI	SI	SI	SI	SI	SI	SI	SI	SI	SI	2	2	2	2	3	1	P,A,C,R	X	X	X		
*	*Rostrhamus sociabilis*	Gavião-caramujeiro	Accipitriformes: Accipitridae	Aves de rapina	LC	NL	NL	2	H,P	Massa corpórea: 300-400 g. Inconfundível por causa do formato do bico, bastante curvado. Plumagem negra, com exceção da cauda e do crisso, que possuem branco. Loro, cere e pernas alaranjados.	Moluscos, crustáceos e pequenos vertebrados.	0	0	0	0	0	2	0	0	Não se aplica	2	2	Local	2	2	2	2	2	2	2	2	2	2	2	A,R	SI	SI	SI	SI	SI	SI	SI	SI	SI	SI	SI	1	2	2	2	3	1	P,A,C,R		X			Subespécie: *sociabilis*
4	*Buteogallus urubitinga*	Gavião-preto	Accipitriformes: Accipitridae	Aves de rapina	LC	NL	NL	2	H,P	Massa corpórea: 600-1200 g. Plumagem predominantemente negra, cauda negra com uma larga faixa branca próxima à base. Loro, cere e pernas amarelo-vivo.	Pequenos vertebrados.	0	0	0	0	2	2	2	2	Não se aplica	2	2	Local	2	2	2	2	2	2	2	2	2	2	2	A,R	SI	SI	SI	SI	SI	SI	SI	SI	SI	SI	SI	1	2	2	2	2	1	P,A,C,R		X			Sinonímia taxonômica: *Urubitinga urubitinga*
5, 1, 4	*Pandion haliaetus*	Águia-pescadora	Accipitriformes: Pandionidae	Aves de rapina	LC	NL	NL	2	H,P	Massa corpórea: 1000-2000 g. Padrão de plumagem único, com uma larga máscar marrom-escura que se estende até o pescoço. Garganta, peito e ventre brancos, que contrastam com o dorso e asas marrom-escuro. Íris amarela.	Peixes e invertebrados.	0	2	0	0	0	0	2	2	Não se aplica	2	2	Migratório	2	2	2	0	0	0	0	2	2	2	2	A,R	SI	SI	SI	SI	SI	SI	SI	SI	SI	SI	SI	1	2	3	2	3	1	P,A,C,R		X			Subespécie: *carolinensis*
8, 4	*Charadrius collaris*	Batuíra-de-coleira	Charadriiformes: Charadriidae	Aves limícolas	LC	NL	NL	NL	H,P	Massa corpórea: 25-30 g. Face, peito e ventre brancos. Possui uma mancha negra na cabeça, acima dos olhos, e um colar preto muito evidente. Este colar pode ser marrom escuro durante o período de descanso.	Poliquetos, pequenos crustáceos, larvas e gastrópodes.	0	2	0	0	2	2	0	0	Não se aplica	2	2	Local	2	2	2	2	2	2	2	2	2	2	2	A,R	2	2	2	2	2	2	2	2	2	2	2	1	1	3	3	2	2	P,A,R		X			
6, 9, 5, 8, 1, 4	*Charadrius semipalmatus*	Batuíra-de-bando	Charadriiformes: Charadriidae	Aves limícolas	LC	NL	NL	NL	H,P	Massa corpórea: 30-70 g. Base do bico amarelo-alaranjada, pés amarelos. Largo colar negro, faixa negra no loro, com pequena mancha branca na fronte. Dorso cinza-oliváceo, ventre branco. Plumagem de descanso cinza-olivácea, incluindo a faixa peitoral, com distinta estria superciliar branca.	Poliquetos, pequenos crustáceos, larvas e gastrópodes.	0	2	0	0	0	0	0	0	Não se aplica	2	2	Migratório	2	2	2	0	0	0	0	2	2	2	2	A,D,M	0	0	2	2	2	2	2	2	2	0	0	2	1	3	3	3	3	P,A,R		X			
*	*Vanellus chilensis*	Quero-quero	Charadriiformes: Charadriidae	Aves limícolas	LC	NL	NL	NL	P	Massa corpórea: 200-350 g. Fronte negra, e esta cor se estende pelo pescoço e peito. Alto da cabeça, pescoço posterior e dorso cinza. Presença de esporões nas asas. Ventre branco.	Insetos e outros pequenos invertebrados.	0	0	0	0	0	0	0	2	Não se aplica	2	2	Local	2	2	2	2	2	2	2	2	2	2	2	A,R	0	0	0	0	0	2	2	2	2	2	2	1	1	3	3	1	1	P,A,R		X			Subespécie: *cayennensis, lampronotus*
*	*Jacana jacana*	Jaçanã	Charadriiformes: Jacanidae	Aves limícolas	LC	NL	NL	NL	P	Massa corpórea: 90-150 g. Bico amarelo-alaranjado, com carúncula vermelho-arroxeado na base do bico e fronte. Cabeça, pescoço e ventre negros, restante do corpo marrom. Penas de voo amarelas. Possui esporão nas asas.	Insetos e outros pequenos invertebrados, eventualmente brotos e sementes.	0	0	0	0	0	0	0	2	Não se aplica	2	2	Local	2	2	2	2	2	2	2	2	2	2	2	A,R	2	2	0	0	0	0	0	0	2	2	2	1	1	3	2	2	2	P,A,R		X			
*	*Himantopus melanurus*	Pernilongo-de-costas-brancas	Charadriiformes: Recurvirostridae	Aves limícolas	LC	NL	NL	NL	H,P	Massa corpórea: 150-200 g. Pernas longas e vermelhas, bico negro. Apresenta o alto da cabeça branco, o que o distingue de *H. mexicanus*.	Peixes e invertebrados.	0	2	0	0	0	2	0	2	0	Não se aplica	0	0	Local	2	2	2	2	2	2	2	2	2	2	2	A,R,M	2	2	0	0	0	0	0	0	2	2	2	3	1	3	3	2	1	P,A,R		X			
7, 4	*Himantopus mexicanus*	Pernilongo-de-costas-negras	Charadriiformes: Recurvirostridae	Aves limícolas	LC	NL	NL	NL	H,P	Massa corpórea: 150-200 g. Similar a *H. melanurus* mas com o alto da cabeça negra, que delimita uma área branca logo acima dos olhos.	Peixes e invertebrados.	0	0	0	0	0	2	0	2	0	Não se aplica	2	2	Local	2	2	2	2	2	2	2	2	2	2	2	A,R,M	2	2	0	0	0	0	0	0	2	2	2	1	1	3	3	2	1	P,A,R		X			Sinonímia taxonômica: *Himantopus himantopus*
*	*Charadrius wilsonia*	Batuíra-bicuda	Charadriiformes: Charadriidae	Aves limícolas	LC	VU	NL	NL	H,P	Massa corpórea: 50-70 g. Bico grosso, região do loro e abaixo dos olhos marrom, que se estende até as auriculares. Dorso marrom-oliváceo ou cinza. Bico negro e pés amarelos. Larga faixa branca na fronte.	Caranguejos e insetos	0	2	0	0	0	0	0	2	Não se aplica	0	2	Local	2	2	2	2	2	2	2	2	2	2	2	A,D,M	0	0	0	2	2	2	2	2	2	2	0	2	1	3	3	3	3	P,A,R	X	X	X	X	Subespécie: *cinnamominus, crassirostris, wilsonia*
5, 8	*Actitis macularius*	Maçarico-pintado	Charadriiformes: Scolopacidae	Aves limícolas	LC	NL	NL	NL	P	Massa corpórea: 20-60 g. Bico relativamente curto, amarelado, pernas verde-oliváceas. Em plumagem reprodutiva a região ventral apresenta manchas negras. Em plumamgem de descanso é principalmente cinza-claro, com apenas o ventre branco.	Vermes, larvas e insetos.	0	2	0	0	0	2	0	0	2	Não se aplica	2	2	Migratório	2	2	2	0	0	0	0	2	2	2	2	A,D,M	SI	SI	SI	SI	SI	SI	SI	SI	SI	SI	SI	1	1	3	3	2	3	P,A,R		X			
9, 5, 8, 4	*Arenaria interpres*	Vira-pedras	Charadriiformes: Scolopacidae	Aves limícolas	LC	NL	NL	NL	H,P	Massa corpórea: 100-200 g. Bico negro, curto, pernas também curtas e rosadas ou vermelhas. Plumagem da cabeça com uma distinta marca branca na região do loro. Conspícuo colar no pescoço. Ventre branco e dorso principalmente marrom.	Insetos, crustáceos, moluscos, larvas, poliquetas.	0	2	2	2	0	0	0	0	Não se aplica	2	2	Migratório	2	2	2	0	0	0	0	2	2	2	2	A,D,M	0	0	0	0	2	0	2	0	0	0	0	1	1	3	3	3	3	P,A,R		X			Subespécie: *morinella*
9, 5, 8, 1, 4	*Calidris alba*	Maçarico-branco	Charadriiformes: Scolopacidae	Aves limícolas	LC	NL	NL	NL	H,P	Massa corpórea: 40-100 g. Pequeno porte (20 cm), bico negro, pés cinza-oliváceos. A plumagem de descanso é acinzentada no dorso, enquanto o ventre é branco. Quando voa, exibe uma distinta faixa branca nas asas.	Larvas, insetos, poliquetas, moluscos, pequenos crustáceos, ocasionalmente pequenos peixes.	0	0	0	0	2	0	0	2	0	Não se aplica	2	2	Migratório	2	2	2	0	0	0	0	2	2	2	2	A,D,M	SI	SI	SI	SI	SI	SI	SI	SI	SI	SI	SI	2	1	3	3	3	3	P,A,R		X			Subespécie: *rubida*
*	*Vanellus cayanus*	Batuíra-de-esporão	Charadriiformes: Charadriidae	Aves limícolas	LC	NL	NL	NL	H,P	Massa corpórea: 50-80 g. Inconfundível por apresentar o anel perioftálmico vermelho, bico preto e pés vermelhos. Possui uma larga faixa negra no peito e na face.	Insetos e outros pequenos invertebrados.	0	2	0	0	0	2	0	0	2	Não se aplica	2	2	Local	2	2	2	2	2	2	2	2	2	2	2	A,R	SI	SI	SI	SI	SI	SI	SI	SI	SI	SI	SI	2	1	3	3	3	2	P,A,R	X	X	X	X	

COD	Nome científico	Nome comum (Português)	Classificação taxonômica	Classificação Cartas SAO	Estado de conservação			Apêndice CITES	Ameaças à conservação	Características	Alimentação	Hábitat									Endemismo	Ocorrência na área de interesse		Origem	Sazonalidade de ocorrência												Estágio do ciclo biológico	Sazonalidade de reprodução											Sensibilidade à presença humana	Periculosida de para humanos	Suscetibilidade ao óleo	Sensibilidade direta aos efeitos do óleo	Sensibilidade indireta aos efeitos do óleo	Sensibilidade ao cativeiro	Proteção	Espécie prioritária para proteção	Justif.				Comentários adicionais
					IUCN	MMA	PA					Zona oceânica	Zona neritica	Ilhas	Costão	Praia	Mangue	Restinga	Estuário	Cilier		FOZN	FOZS		J	F	M	A	M	J	J	A	S	O	N	D		J	F	M	A	M	J	J	A	S	O	N	D										ALFA STATUS	STATUS CONS	ALTO ENDEM	
4	*Calidris fuscicollis*	Maçarico-de-sobre-branco	Charadriiformes: Scolopacidae	Aves limícolas	LC	NL	NL	NL	H,P	Massa corpórea: 30-60 g. Possui a região do uropígio branca, que contrasta com o dorso e a cauda escura. Quando pousado, o comprimento da asa ultrapassa o da cauda.	Larvas, insetos, poliquetas, moluscos, pequenos crustáceos, ocasionalmente pequenos peixes.	0	0	0	0	2	0	0	2	0	Não se aplica	2	2	Migratório	2	2	2	0	0	0	0	0	2	2	2	2	A,D,M	SI	SI	SI	SI	SI	SI	SI	SI	SI	SI	SI	2	1	3	3	3	3	P,A,R		X			
6, 8, 4	*Calidris minutilla*	Maçariquinho	Charadriiformes: Scolopacidae	Aves limícolas	LC	NL	NL	NL	H,P	Massa corpórea: 20-30 g. Espécie de pequeno porte (15 cm), pernas amarelo-oliváceas, bico negro e garganta branca.	Larvas, insetos, poliquetas, moluscos, pequenos crustáceos, ocasionalmente pequenos peixes.	0	0	0	0	2	0	0	2	0	Não se aplica	2	2	Migratório	2	2	2	0	0	0	0	0	2	2	2	2	A,D,M	SI	SI	SI	SI	SI	SI	SI	SI	SI	SI	SI	2	1	3	3	3	3	P,A,R		X			
6, 8	*Pluvialis dominica*	Batuiruçu	Charadriiformes: Charadriidae	Aves limícolas	LC	NL	NL	NL	H,P	Massa corpórea: 120-200 g. Em plumagem reprodutiva possui a face, pescoço e ventre negros. A plumagem de descanso é basicamente cinza, e os indivíduos possuem uma extensa estria superciliar branca. Superfície inferior das asas cinza.	Poliquetos, pequenos crustáceos, larvas e gastrópodes.	0	2	0	0	0	0	0	0	2	Não se aplica	2	2	Migratório	2	2	2	0	0	0	0	0	2	2	2	2	A,D,M	0	0	0	0	2	2	2	0	0	0	0	2	1	3	3	3	3	P,A,R	X	X	X		
*	*Gallinago paraguaiae*	Narceja	Charadriiformes: Scolopacidae	Aves limícolas	LC	NL	NL	NL	C,H,P	Massa corpórea: 100-140 g. Bico negro ou marrom escuro muito longo, pernas amarelas ou amarelo-esverdeadas. Possui uma linha negra evidente entre o loro e os olhos.	Larvas, insetos, poliquetas, moluscos, pequenos crustáceos, ocasionalmente pequenos peixes.	0	0	0	0	0	2	0	0	2	Não se aplica	0	2	Local	2	2	2	2	2	2	2	2	2	2	2	2	A,R	0	0	0	0	0	2	2	2	0	0	0	2	1	3	3	2	3	P,A,R		X			Subespécie: *paraguaiae*
9, 2, 1, 4	*Pluvialis squatarola*	Batuiruçu-de-axila-preta	Charadriiformes: Charadriidae	Aves limícolas	LC	NL	NL	NL	H,P	Massa corpórea: 170-300 g. Face, peito e ventre negros, separados do dorso cinza por uma extensa faixa branca que vai da cabeça até os flancos. Distingue-se facilmente de *P. dominica* por apresentar a superfície infeior das asas negras. A plumagem de descanso também é similar, mas a linha superciliar é menos evidente.	Poliquetos, pequenos crustáceos, larvas e gastrópodes.	0	2	0	0	0	0	0	0	2	Não se aplica	2	2	Migratório	2	2	2	2	2	2	2	2	2	2	2	2	A,D,M	SI	SI	SI	SI	SI	SI	SI	SI	SI	SI	SI	2	1	3	3	3	3	P,A,R	X	X	X		
4	*Numenius hudsonicus*	Maçarico-galego	Charadriiformes: Scolopacidae	Aves limícolas	LC	NL	NL	NL	C,H,P	Massa corpórea: 300-600 g. Mandíbula com a base e o terço inicial rosado, o restante é negro. Pernas cinzas. Entre o loro e os olhos observa-se uma estria marrom-escura, e que se estende além dos olhos.	Larvas, insetos, poliquetas, moluscos, pequenos crustáceos, ocasionalmente pequenos peixes.	0	2	2	2	2	0	0	0	2	Não se aplica	2	2	Migratório	SI	SI	SI	SI	SI	SI	SI	SI	SI	SI	SI	SI	A,D,M	SI	SI	SI	SI	SI	SI	SI	SI	SI	SI	SI	3	1	3	3	3	3	P,A,R		X			Sinonímia taxonômica: *Numenius phaeopus hudsonicus*
*	*Numenius phaeopus*	Maçarico-galego	Charadriiformes: Scolopacidae	Aves limícolas	LC	NL	NL	NL	C,H,P	Massa corpórea: 300-600 g. Extremamente parecido com *N. hudsonicus* , mas possui a estria que vai do loro até a parte posterior dos olhos menos marcada, e o bico menos rosado.	Larvas, insetos, poliquetas, moluscos, pequenos crustáceos, ocasionalmente pequenos peixes.	0	0	0	0	2	0	0	0	0	Não se aplica	1	1	Migratório	2	2	2	0	0	0	0	0	2	2	2	2	A,D,M	0	0	0	0	2	2	0	0	0	0	0	1	1	3	3	3	3	P,A,R		X			Subespécie: *phaeopus*
1, 4	*Tringa flavipes*	Maçarico-de-perna-amarela	Charadriiformes: Scolopacidae	Aves limícolas	LC	NL	NL	NL	P	Massa corpórea: 50-100 g. Bico negro e pernas longas, amarelas. O bico é do tamanho da cabeça, e apresenta a região do uropígio branca, visível em voo.	Larvas, insetos, poliquetas, moluscos, pequenos crustáceos, ocasionalmente pequenos peixes.	0	0	0	0	2	2	0	0	2	Não se aplica	2	2	Migratório	2	2	2	0	0	0	0	0	2	2	2	2	A,D,M	SI	SI	SI	SI	SI	SI	SI	SI	SI	SI	SI	1	1	3	3	2	3	P,A,R		X			
9, 5, 8, 1, 4	*Tringa melanoleuca*	Maçarico-grande-de-perna-amarela	Charadriiformes: Scolopacidae	Aves limícolas	LC	NL	NL	NL	P	Massa corpórea: 100-200 g. Muito similar a *T. flavipes* , mas o bico é mais longo do que o comprimento da cabeça.	Larvas, insetos, poliquetas, moluscos, pequenos crustáceos, ocasionalmente pequenos peixes.	0	0	0	0	0	2	2	2	2	Não se aplica	2	2	Migratório	2	2	2	0	0	0	0	0	2	2	2	2	A,D,M	SI	SI	SI	SI	SI	SI	SI	SI	SI	SI	SI	1	1	3	3	2	3	P,A,R		X			
4	*Tringa semipalmata*	Maçarico-de-asa-branca	Charadriiformes: Scolopacidae	Aves limícolas	LC	NL	NL	NL	H,P	Massa corpórea: 180-300 g. Bico negro e pernas cinza escuro. Uropígio branco e, em voo, destaca-se o contraste de preto e branco nas asas.	Larvas, insetos, poliquetas, moluscos, pequenos crustáceos, ocasionalmente pequenos peixes.	0	2	0	0	2	2	0	0	2	Não se aplica	2	2	Migratório	2	2	2	0	0	0	0	0	2	2	2	2	A,D,M	SI	SI	SI	SI	SI	SI	SI	SI	SI	SI	SI	2	1	3	3	2	3	P,A,R		X			Subespécie: *semipalmata*
6, 2	*Tringa solitaria*	Maçarico-solitário	Charadriiformes: Scolopacidae	Aves limícolas	LC	NL	NL	NL	P	Massa corpórea: 40-60 g. Semelhante a *T. flavipes* , mas sem uropígio branco e com as pernas verde-oliváceas.	Larvas, insetos, poliquetas, moluscos, pequenos crustáceos, ocasionalmente pequenos peixes.	0	0	0	0	0	2	0	0	2	Não se aplica	2	2	Migratório	2	2	2	0	0	0	0	0	2	2	2	2	A,D,M	SI	SI	SI	SI	SI	SI	SI	SI	SI	SI	SI	1	1	3	3	2	3	P,A,R		X			Subespécie: *cinnamomea, solitaria*
4	*Limnodromus griseus*	Maçarico-de-costas-brancas	Charadriiformes: Scolopacidae	Aves limícolas	LC	CR	NL	NL	C,H,P	Massa corpórea: 60-150 g. Bico longo, verde-oliváceo, assim como as pernas. Plumagem do pescoço e peito em tons de marrom ou canela, região do uropígio branca.	Larvas, insetos, poliquetas, moluscos, pequenos crustáceos, ocasionalmente pequenos peixes.	0	0	0	0	2	2	0	0	0	Não se aplica	2	2	Migratório	2	2	2	2	2	2	2	2	2	2	2	2	A,D,M	0	0	0	2	2	2	2	2	2	0	0	3	1	3	3	3	3	P,A,R	X	X	X		Subespécie: *griseus*
9, 8, 1	*Calidris canutus*	Maçarico-de-papo-vermelho	Charadriiformes: Scolopacidae	Aves limícolas	LC	CR	NL	NL	H,P	Massa corpórea: 100-200 g. Aproximadamente 25 cm de comprimento total, em plumagem reprodutiva apresenta a região ventral marrom-avermelhada. Jovens e indivíduos em plumagem de descanso são cinzentos, mas frequentemente ainda apresentam regiões (face, cabeça, peito) com penas marrons-avermelhadas.	Invertebrados, moluscos, poliquetas, ovos do caranguejo-ferradura, dentre outros organismos intermareais	0	2	2	2	2	0	2	0	0	Não se aplica	2	2	Migratório	2	2	2	0	0	0	0	0	2	2	2	2	A,D,M	SI	SI	SI	SI	SI	SI	SI	SI	SI	SI	SI	3	1	3	3	3	3	P,A,R	X	X	X		Subespécie: *rufa*
6, 9, 5, 8, 1, 4, 10	*Calidris pusilla*	Maçarico-rasteirinho	Charadriiformes: Scolopacidae	Aves limícolas	NT	EN	NL	NL	H,P	Massa corpórea: 20-40 g. Aproximadamente 15 cm, plumagem cinza clara na garganta e pescoço, que contrasta com a face e dorso cinza um pouco mais escuro, contrastante. Bico e pernas cinza-escuros.	Insetos aquáticos e crustáceos	0	0	0	0	2	0	0	2	0	Não se aplica	2	2	Migratório	2	2	2	0	0	0	0	0	2	2	2	2	A,D,M	0	0	0	0	0	2	2	0	0	0	0	2	1	3	3	3	3	P,A,R	X	X	X		
*	*Haematopus palliatus*	Piru-piru	Charadriiformes: Haematopodidae	Aves limícolas	LC	NL	NL	NL	C,H,P	Massa corpórea: 500-700 g. Anel perioftálmico vermelho, olhos amarelos, bico longo e vermelho e pés rosados. Cabeça e pescoço negros, ventre branco.	Moluscos, crustáceos, ostras e mexilhões.	0	0	0	2	2	0	0	0	0	Não se aplica	1	2	Local	2	2	2	2	2	2	2	2	2	2	2	2	A,R	0	0	0	0	0	0	0	0	2	2	0	1	1	3	3	3	1	P,A,R	X	X	X		Subespécie: *palliatus*
4	*Thalassarche chlororhynchos*	Albatroz-de-nariz-amarelo	Procellariiformes: Diomedeidae	Aves marinhas pelágicas	EN	EN	NL	NL	C,H,I,P,S	Massa corpórea: 1700-2900 g. Bico diagnóstico, sendo negro com o culmen amarelo, se tornando mais intenso em direção à ponta.	Peixes e moluscos (cefalópodes).	2	0	2	0	0	0	0	0	0	Não se aplica	0	1	Migratório	1	1	1	1	1	1	1	1	1	1	1	1	A,M	2	2	2	0	0	0	0	2	2	2	2	3	2	3	3	3	2	P,A,C,R	X	X	X		
*	*Stercorarius longicaudus*	Mandrião-da-cauda-comprida	Charadriiformes: Stercorariidae	Aves marinhas pelágicas	LC	NL	NL	NL	H,P	Massa corpórea: 200-400 g. Possui cauda longa na estação reprodutiva, onde apresenta também o alto da cabeça negro e a face amarelada. Fora do período reprodutivo a plumagem é marrom com barras.	Pequenos vertebrados, peixes, insetos.	2	0	2	0	0	0	0	0	0	Não se aplica	1	1	Migratório	0	0	0	0	0	2	2	2	0	0	0	0	A,D,M	SI	SI	SI	SI	SI	SI	SI	SI	SI	SI	SI	2	2	3	3	3	2	P,A,R		X			Subespécie: *longicaudus, pallescens*
*	*Stercorarius maccormicki*	Mandrião-do-sul	Charadriiformes: Stercorariidae	Aves marinhas pelágicas	LC	NL	NL	NL	H,P	Massa corpórea: 1000-1600 g. Plumagem uniformemente marrom-escuro, o comprimento da asa ultrapassa ligeiramente a cauda. Em voo exibe coloração branca na base das remiges.	Pequenos vertebrados, peixes, insetos.	2	0	2	0	0	0	0	0	0	Não se aplica	2	0	Migratório	0	0	0	2	2	2	2	2	0	0	0	0	A,D,M	0	0	0	0	0	0	0	0	0	2	2	2	2	3	3	3	2	P,A,R		X			Sinonímia taxonômica: *Catharacta maccormicki*
*	*Stercorarius parasiticus*	Mandrião-parasítico	Charadriiformes: Stercorariidae	Aves marinhas pelágicas	LC	NL	NL	NL	H,P	Massa corpórea: 300-600 g. Semelhante a *S. longicaudus* , distinguindo-se por apresentar uma área clara nas asas apenas na superfície ventral das asas, pouco evidente na superfície dorsal.	Pequenos vertebrados, peixes, insetos.	2	0	2	0	0	0	0	0	0	Não se aplica	2	2	Migratório	SI	SI	SI	SI	SI	SI	SI	SI	SI	SI	SI	SI	A,D,M	SI	SI	SI	SI	SI	SI	SI	SI	SI	SI	SI	2	2	3	3	3	2	P,A,R		X			
*	*Stercorarius pomarinus*	Mandrião-pomarino	Charadriiformes: Stercorariidae	Aves marinhas pelágicas	LC	NL	NL	NL	H,P	Massa corpórea: 500-800 g. Plumagem de inverno marrom uniforme, com branco evidente nas asas.	Pequenos vertebrados, peixes, insetos.	2	0	2	0	0	0	0	0	0	Não se aplica	2	2	Migratório	2	2	2	0	0	0	0	0	2	2	2	2	A,D,M	SI	SI	SI	SI	SI	SI	SI	SI	SI	SI	SI	2	1	3	3	3	2	P,A,R		X			
*	*Stercorarius skua*	Mandrião-grande	Charadriiformes: Stercorariidae	Aves marinhas pelágicas	LC	NL	NL	NL	H,P	Massa corpórea: 1200-1700 g. Marrom, lembrando *S. chilensis* , mas com pouco contraste entre a coloração do corpo e das asas, o que permite a sua identificação.	Pequenos vertebrados, peixes, insetos.	2	0	2	0	0	0	0	0	0	Não se aplica	0	0	Migratório	2	2	2	0	0	0	0	0	2	2	2	2	A,D,M	0	0	0	0	0	2	2	0	0	0	0	2	2	3	3	3	2	P,A,R		X			
*	*Oceanites oceanicus*	Alma-de-mestre	Procellariiformes: Hydrobatidae	Aves marinhas pelágicas	LC	NL	NL	NL	H,P	Massa corpórea: 30-50 g. Plumagem negra-amarronzada, com uropígio branco.	Peixes e moluscos (cefalópodes).	2	0	2	0	0	0	0	0	0	Não se aplica	2	2	Migratório	0	0	0	2	2	2	2	2	0	0	0	0	A,M	2	2	2	0	0	0	0	0	0	0	2	3	1	3	3	3	3	P,A,R		X			Subespécie: *oceanicus, exasperatus*
*	*Oceanodroma castro*	Painho-da-ilha-da-madeira	Procellariiformes: Hydrobatidae	Aves marinhas pelágicas	LC	NL	NL	NL	H,P	Massa corpórea: 35-70 g. Cauda bifurcada (ao contrário de *Oceanites oceanicus* e *Fregetta* spp.). Plumagem marrom-escura ou enegrecida, com uropígio branco.	Peixes e moluscos (cefalópodes).	2	0	2	0	0	0	0	0	0	Não se aplica	0	1	Migratório	2	2	2	0	0	0	0	0	2	2	2	2	A,M	SI	SI	SI	SI	SI	SI	SI	SI	SI	SI	SI	3	1	3	3	3	3	P,A,R		X			Sinonímia taxonômica: *Hydrobates castro*
*	*Oceanodroma leucorhoa*	Painho-de-cauda-furcada	Procellariiformes: Hydrobatidae	Aves marinhas pelágicas	LC	NL	NL	NL	H,P	Massa corpórea: 40-60 g. Cauda bifurcada, plumagem negra-amarronzada com uropígio branco.	Peixes e moluscos (cefalópodes).	2	0	2	0	0	0	0	0	0	Não se aplica	2	2	Migratório	2	2	2	0	0	0	0	0	2	2	2	2	A,M	2	2	2	2	2	0	0	0	0	0	2	3	1	3	3	3	3	P,A,R		X			Sinonímia taxonômica: *Hydrobates leucorhoa*. Subespécie: *leucorhoa*
*	*Bulweria bulwerii*	Alma-negra	Procellariiformes: Procellariidae	Aves marinhas pelágicas	LC	NL	NL	NL	H,P	Massa corpórea: 80-140 g. Plumagem marrom-escura ou marrom-acinzentada uniforme, asas e cauda longas, a cauda parece ser pontuda, e não quadrada.	Peixes e moluscos (cefalópodes).	2	0	2	0	0	0	0	0	0	Não se aplica	0	0	Migratório	SI	SI	SI	SI	SI	SI	SI	SI	SI	SI	SI	SI	A,M	0	0	2	2	2	2	0	0	0	0	0	3	1	3	3	3	3	P,A,R		X			
*	*Calonectris borealis*	Bobo-grande	Procellariiformes: Procellariidae	Aves marinhas pelágicas	LC	NL	NL	NL	H,P	Massa corpórea: 600-1000 g. Ventre cinza-claro, bico amarelo-amarronzado, dorso cinza-amarronzado.	Peixes e moluscos (cefalópodes).	2	0	2	0	0	0	0	0	0	Não se aplica	2	2	Migratório	2	2	2	2	2	2	2	2	2	2	2	2	A,M	0	0	0	0	0	0	0	0	0	0	0	3	1	3	3	3	3	P,A,R		X			
*	*Puffinus gravis*	Bobo-grande-de-sobre-branco	Procellariiformes: Procellariidae	Aves marinhas pelágicas	LC	NL	NL	NL	H,P	Massa corpórea: 700-1000 g. Bico negro, pés rosados, cabeça cinza-escura ou negra, contrastando fortemente com a garganta branca. Pode apresentar uma mancha amarronzada no ventre.	Peixes e moluscos (cefalópodes).	2	0	2	0	0	0	0	0	0	Não se aplica	2	2	Migratório	2	2	2	2	2	2	2	2	2	2	2	2	A,M	0	0	0	0	0	0	0	0	0	0	0	2	1	3	3	3	3	P,A,R		X			Sinonímia taxonômica: *Ardenna gravis*
*	*Puffinus puffinus*	Bobo-pequeno	Procellariiformes: Procellariidae	Aves marinhas pelágicas	LC	NL	NL	NL	H,P	Massa corpórea: 400-600 g. Bico negro. Dorso negro, que contrasta com o ventre branco.	Peixes e moluscos (cefalópodes).	2	0	2	0	0	0	0	0	0	Não se aplica	1	1	Migratório	2	2	2	2	2	2	2	2	2	2	2	2	A,M	0	0	0	0	0	0	0	0	0	0	0	2	1	3	3	3	3	P,A,R		X			
*	*Puffinus lherminieri*	Pardela-de-asa-larga	Procellariiformes: Procellariidae	Aves marinhas pelágicas	LC	CR	NL	NL	H,P	Massa corpórea: 140-300 g. Bico negro, pés rosados, região ventral branca, que contrasta com o dorso cinza-escuro ou marrom-escuro.	Peixes e moluscos (cefalópodes).	2	0	2	0	0	0	0	0	0	Não se aplica	0	0	Local	2	2	2	2	2	2	2	2	2	2	2	2	A,R	0	0	0	0	0	0	2	2	2	2	0	1	1	3	3	3	3	P,A,C,R	X	X	X		

COD	Nome científico	Nome comum (Português)	Classificação taxonômica	Classificação Cartas SAO	Estado de conservação			Apêndice CITES	Ameaças à conservação	Características	Alimentação	Hábitat								Endemismo	Ocorrência na área de interesse		Origem	Sazonalidade de ocorrência												Estágio do ciclo biológico	Sazonalidade de reprodução												Sensibilidade à presença humana	Periculosida de para humanos	Suscetibilidade ao óleo	Sensibilidade direta aos efeitos do óleo	Sensibilidade indireta aos efeitos do óleo	Sensibilidade ao cativeiro	Proteção	Espécie prioritária para proteção	Justif.				Comentários adicionais
					IUCN	MMA	PA					Zona oceânica	Zona neritica	Ilhas	Costão	Praia	Manguê	Restinga	Estuário		FOZN	FOZS		J	F	M	A	M	J	J	A	S	O	N	D		J	F	M	A	M	J	J	A	S	O	N	D										ALTA	STATUS	CONS	ALTO ENDEM	
*	*Procellaria aequinoctialis*	Pardela-preta	Procellariiformes: Procellariidae	Aves marinhas pelágicas	VU	VU	NL	NL	H,P,I	Massa corpórea: 1100-1500 g. Plumagem negra ou negra-amarronzada uniforme, exceto pela base da mandíbula, que é branca. Bico amarelado ou córneo.	Peixes e moluscos (cefalópodes).	2	0	2	0	0	0	0	0	Não se aplica	2	2	Migratório	0	0	0	2	2	2	2	2	0	0	0	A,M	0	0	0	0	0	0	0	2	2	2	0	3	1	3	3	3	3	P,A,R	X	X	X		
*	*Phaethon lepturus*	Rabo-de-palha-de-bico-laranja	Phaethontiformes: Phaethontidae	Aves marinhas pelágicas	LC	EN	NL	NL	H,P	Massa corpórea: 300-400 g. Bico amarelo-esverdeado, dorso branco, primárias negras.	Peixes e moluscos.	2	0	2	0	0	0	0	0	Não se aplica	1	1	Local	2	2	2	2	2	2	2	2	2	2	2	A,R	SI	SI	SI	SI	SI	SI	SI	SI	SI	SI	SI	SI	1	1	3	3	3	3	P,A,C,R	X	X	X		Subespécie: *ascensionis*
*	*Phaethon aethereus*	Rabo-de-palha-de-bico-vermelho	Phaethontiformes: Phaethontidae	Aves marinhas pelágicas	LC	EN	NL	NL	H,P	Massa corpórea: 600-700 g. Bico vermelho, dorso barrado de negro. As primárias são negras, bem como a máscara na face.	Peixes e moluscos.	2	0	2	0	0	0	0	0	Não se aplica	0	0	Local	2	2	2	2	2	2	2	2	2	2	2	A,R	2	2	2	2	0	0	0	2	2	2	2	3	1	3	3	3	3	P,A,C,R	X	X	X		Subespécie: *aethereus*
*	*Zebrilus undulatus***	Socoí-zigue-zague	Pelecaniformes: Ardeide	Aves aquáticas pernaltas	NT	NL		NL				0	0	0	0	0	0	0	2		2	2	Local	2	2	2	2	2	2	2	2	2	2	2	2		0	0	0	0	2	2	2	2	2	2	2												
*	*Phimosus infuscatus***	Tapicuru-de-cara-pelada	Pelecaniformes: Threskiornithidae	Aves aquáticas pernaltas	LC	NL		NL				0	0	0	0	0	0	0	2		2	2	Local	2	2	2	2	2	2	2	2	2	2	2	2		2	0	0	0	0	0	0	0	2	2	2												
*	*Eurypyga helias***	Pavãozinho-do-Pará	Eurypygiformes: Eurypygidae	Aves aquáticas pernaltas	LC	NL		NL				0	0	0	0	0	0	0	2		2	2	Local	2	2	2	2	2	2	2	2	2	2	2	2		SI	SI	SI	SI	SI	SI	SI	SI	SI	SI	SI	SI											
*	*Aramides ypecaha***	Saracuruçu	Gruiformes: Rallidae	Aves aquáticas pernaltas	LC	NL		NL				0	0	0	0	0	0	0	2		2	2	Local	2	2	2	2	2	2	2	2	2	2	2	2		SI	SI	SI	SI	SI	SI	SI	SI	SI	SI	SI	SI											
*	*Bartramia longicauda***	Maçarico-do-campo	Charadriiformes: Scolopacidae	Aves marinhas pelágicas	LC	NL		NL				0	2	0	0	0	0	0	0		2	2	Migratório	2	2	2	0	0	0	0	0	2	2	2	2		0	0	0	0	2	2	0	0	0	0	0												
*	*Opisthocomus hoazin***	Cigana	Opisthocomiformes: Opisthocomidae	Aves aquáticas pernaltas	LC	NL		NL				0	0	0	0	0	0	0	2		2	2	Local	2	2	2	2	2	2	2	2	2	2	2	2		SI	SI	SI	SI	SI	SI	SI	SI	SI	SI	SI	SI											

* Essas espécies não possuem áreas de concentração no mapa.
** não consta em AIUKÁ / WITT|O'BRIEN'S BRASIL (2015).
Fonte:
MORRISON et al., 2004
SOUZA et al., 2008
RODRIGUES, 2007

LEGENDA

Estado de Conservação:
- NL / NE – Não avaliado e/ou menor preocupação
- DD – Deficiente em dados
- NT – Quase ameaçado
- VU – Vulnerável
- EN – Em perigo
- CR – Criticamente em Perigo

Apêndice CITES:
- 1 - espécie incluída no Apêndice I da CITES
- 2 - espécie incluída no Apêndice II da CITES
- 3 - espécie incluída no Apêndice III da CITES
- NL - espécie não é listada nos apêndices da CITES

Ameaças (perturbações antrópicas mais relevantes):
- C - Caça, captura intencional de animais e/ou coleta de ovos
- H - Perda ou degradação de hábitat
- I - Captura incidental, captura incidental em artefatos de pesca
- M - Mudança climática
- P - Poluição
- S - Sobrepesca

Hábitat / Sazonalidade / Reprodução:
- 0 - ocorrência da espécie não esperada/prevista na área
- 1 - ocorrência ocasional, errática ou incomum na área
- 2 - ocorrência frequente na área
- SI - sem informações suficientes para determinar a ocorrência da espécie na área

Estágio do ciclo biológico:
- A - Alimentação
- D - Descanso
- R - Reprodução
- M - Migração, deslocamento

Sensibilidade à presença humana / Periculosidade para humanos / Suscetibilidade ao óleo / Sensibilidade direta e indireta aos efeitos do óleo / Sensibilidade ao cativeiro:
- 1 - baixa
- 2- média
- 3 - alta

Proteção:
- P – Proteção à Costa
- A – Afugentamento
- C – Captura Preventiva
- R – Reabilitação
- T – Todas as Medidas

Justificativa de priorização:
Alto endemismo ou médio/alta suscetibilidade e médio/alto status de conservação