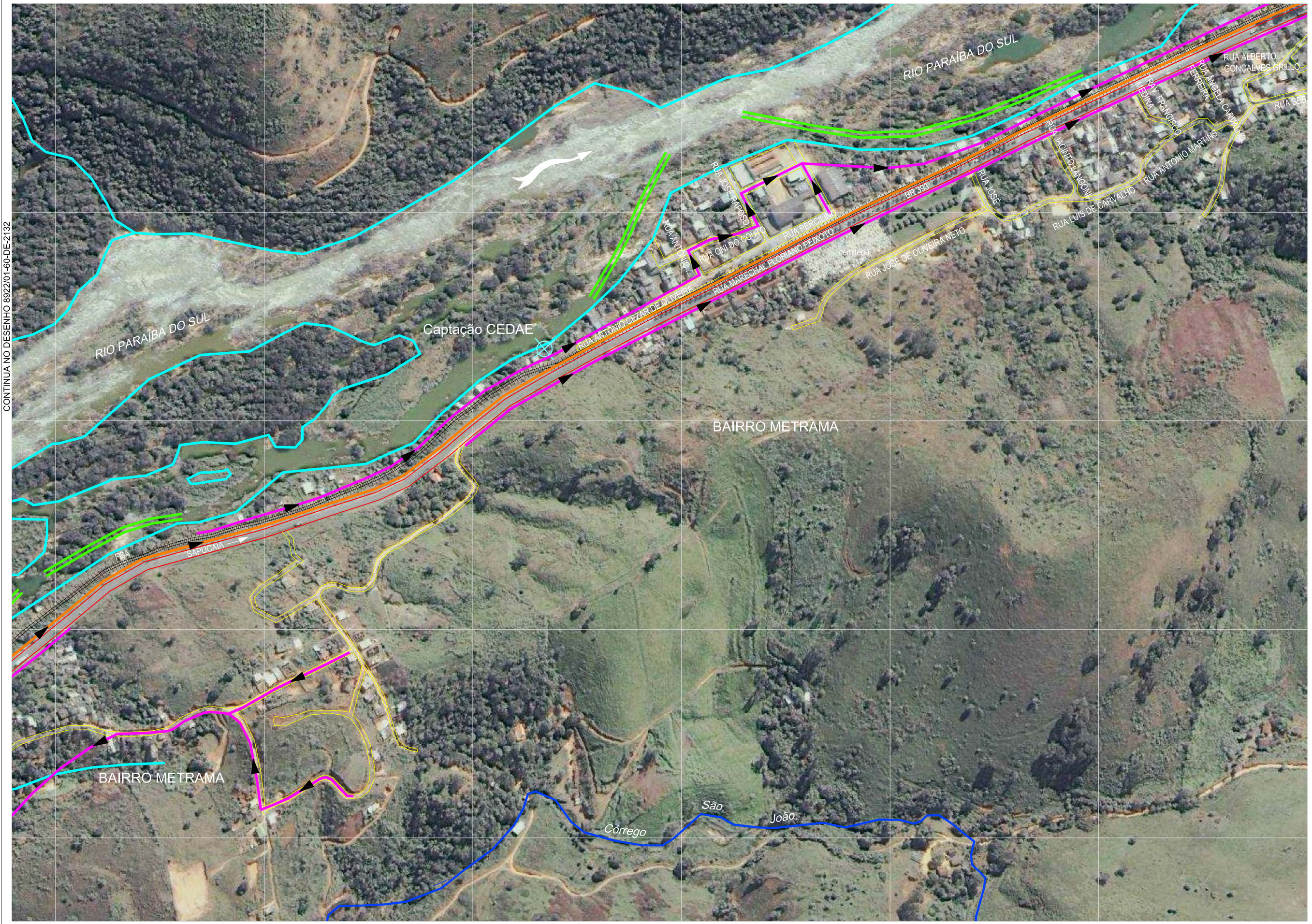

CONTINUA NO DESENHO 8922/01-60-DE-2132

CONTINUA NO DESENHO 8922/01-60-DE-2134

LEGENDA

- Arruamento em Áreas Urbanas
- Rodovia BR-393
- Ferrovia Centro Atlântica - FCA - Rota Sudesde MG-RJ
- Ponte sobre o Rio Paraíba do Sul
- Córregos Afluentes às Estações Elevatórias de Esgoto
- Rios e Córregos
- Captação de Água de CEDAE

INTERVENÇÕES PROPOSTAS NO BAIRRO METRAMA

- EEE ETE — Estações Elevatórias e de Tratamento de Esgoto Propostas (EEE, ETE)
- Coletores de Esgoto Domésticos Principais (A implantação dos Coletores Secundários e das Ligações Domiciliares será de Responsabilidade da Prefeitura de Sapucaia)
- Tubulação de Recalque
- Canal Proposto no Programa de Minimização dos Efeitos Hidrológicos no Trecho de Vazão Reduzida

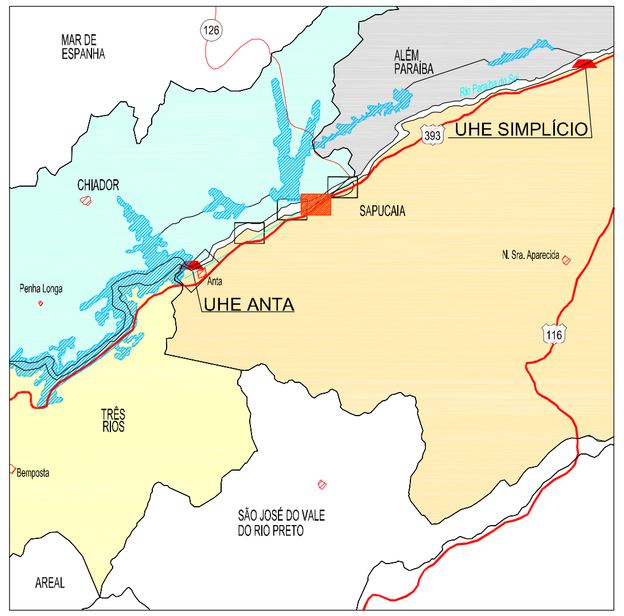

N

PLANTA CHAVE

0 50 100 150 Km

ESCALA ORIGINAL 1:2.500

DESENHO DESENVOLVIDO EM CAD
PROIBIDO ALTERAÇÃO MANUAL

REFERÊNCIAS

1 - Ikonos Geo 1m Ortho Kit color, anos 2001, 2002 e 2003.
2 - Vistorias de Campo - ENGEVIX, maio 2006.
3 - 8922/01-60-DE-2303 - Programa de Minimização dos Efeitos Hidrológicos e Ambientais no Trecho de Vazão Reduzida. Intervenções Propostas no Bairro Metrama. ENGEVIX, AHE Simplício Queda Única - Projeto Básico Ambiental, 2006.

NOTAS

1 - Características Técnicas da Base Cartográfica
- Sistema da Projeção: UNIVERSAL TRANSVERSA DE MERCATOR;
- Datum Horizontal: Córrego Alegre (IBGE);
- Datum Vertical: marégrafo Imbituba, SC (IBGE);
- Meridiano Central: 45° W. Gr.

2 - Este Subprograma é integrante do Programa de Redimensionamento e Relocação de Infra-Estrutura.

REV	LIBERADO PARA	DESCRIÇÃO	FEITO	VISTO	POR	ORG.	FEITO	VISTO	APROV
ORIG									
			FURNAS				PROJETISTA		

FURNAS

AHE SIMPLÍCIO QUEDA ÚNICA
PROJETO BÁSICO AMBIENTAL

ESCALA 1:2.500

SUBPROGRAMA DE TRATAMENTO DOS EFLUENTES DOMÉSTICOS LANÇADOS NO RIO PARAÍBA DO SUL
INTERVENÇÕES PROPOSTAS NO BAIRRO METRAMA

CEMM	AUTOR/DESENHO	NOV/2006
CGM/SLFC	AUTOR/PROJETO	NOV/2006
JAS	VISTO/RESP/CREA CREA Nº 5.224-D/PR	NOV/2006

ENGEVIX

8922/01-60-DE-2133-0

892201-60DE-2133-0.dwg