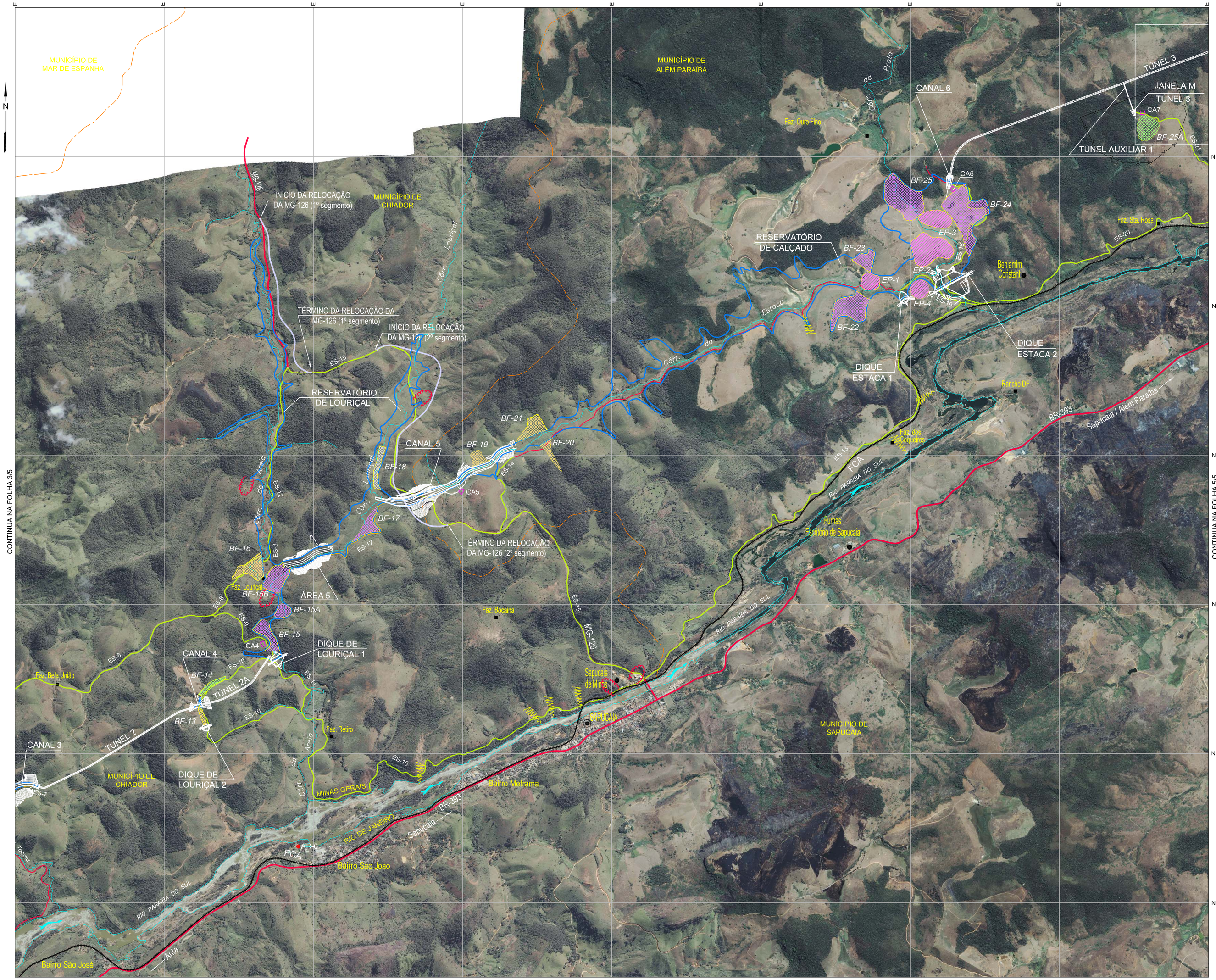

CONTINUA NA FOLHA 3/5

CONTINUA NA FOLHA 5/5

LEGENDA:

TRÊS RIOS	Sede do Município	Sapucaia de Minas	Vila / Povoado
Anta	Sede de Distrito	Bairro São João	Bairro
	Limite Municipal	Faz. Retiro	Fazenda
	Reservatórios e Canais do AHE Simplício	BF	Bota-fora em área inundável (NA acima da cota 251,50m)
	Estrada	BF	Bota-fora em área inundada (cota Máx. 246,50m)
	Proposta de relocação de estrada	BF	Bota-fora em área inundada (cota Máx. 244,50m)
	Ferrovia Centro Atlântica (FCA)	BF	Bota-fora externo ao reservatório
	Trecho de Ferrovia a ser relocado	EP	Área de empréstimo
	Proposta de relocação de Ferrovia	ET	Estoque de rocha
	Estrada de serviço a ser melhorada	CA	Canteiro de obra
	Estrada de serviço a ser implantada		Voçoroca de médio risco ambiental (em processo de estabilização)
	Local de elevado potencial erosivo		Voçoroca de baixo risco ambiental (estabilizada)
	Voçoroca de alto risco ambiental (ativa)		
	Polígono de Segurança do Canteiro		Setores do Canteiro

Amostragem de Jazidas de Areia

Pontos de Amostragem	Localização		Recurso Hídrico
	Município	Local ou Proprietário	
AR 1	Três Rios	José Carlos	Rio Paraíba do Sul
AR 2	Três Rios	Moisés Vantini	Rio Paraíba do Sul
AR 3	Sapucaia(Anta)	Carlos David Assunção Araujo	Rio Paraíba do Sul
AR 4	Chiador	Viaduto da Linha Férrea	Córrego do Macuco
AR 5	Sapucaia(Anta)	Carlos David Assunção Araujo	Rio Paraíba do Sul
AR 6	Sapucaia(São João)	Cláudio José Bittencourt Assis	Rio Paraíba do Sul
AR 7	Além Paraíba	Fazenda Barra do Peixe	Ribeirão do Peixe
AR 8	Além Paraíba	Fazenda Nova Esperança	Ribeirão do Peixe
AR 9	Além Paraíba	Fazenda Nova Esperança	Ribeirão do Peixe
AR 10	Além Paraíba	Fazenda Nova Esperança	Ribeirão do Peixe
AR 11	Sapucaia(Jamapará)	Luciano Lamon	Rio Paraíba do Sul
AR 12	Sapucaia(Jamapará)	Márcio Lara	Rio Paraíba do Sul

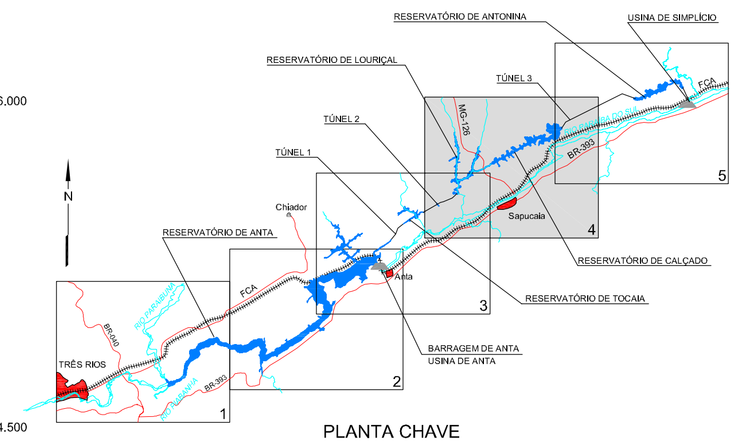

PLANTA CHAVE

0 0,40 0,80 1,2 Km

ESCALA ORIGINAL 1:20.000

REFERÊNCIAS

1 - Ikonos Geo 1m Ortho Kit color, anos 2001, 2002 e 2003.
2 - As áreas identificadas para jazida de areia foram pesquisadas de acordo com o programado na Especificação Técnica para Sondagens Mecânica, Geoelétrica e Sísmica integrante do Projeto Básico de Engenharia.
3 - Vistorias de campo para identificação de acessos às frentes de obras e das áreas destinadas aos canteiros, áreas de empréstimo, bota-foras e estoques. ENGEVIX, março e junho de 2006.
4 - ENGEVIX Engenharia S/A, Estudo de Impacto Ambiental do AHE Simplício Queda Única, Área de Influência Direta - Geomorfologia, desenhos 8794/00-6B-DE-2008 a 2012.

NOTAS

1 - Características Técnicas da Base Cartográfica
- Sistema da Projeção: UNIVERSAL TRANSVERSA DE MERCATOR;
- Datum Horizontal: Córrego Alegre (IBGE);
- Datum Vertical: marégrafo Imbituba, SC (IBGE);
- Meridiano Central: 45° W. Gr.

REV	LIBERADO PARA	DESCRIÇÃO	ORIG	FEITO	VISTO	POR	ORG.	FEITO	VISTO	APROV
				FURNAS				PROJETISTA		

FURNAS

AHE SIMPLÍCIO QUEDA ÚNICA
PROJETO BÁSICO AMBIENTAL

ESCALA 1:20.000

PROGRAMA DE RECUPERAÇÃO DE ÁREAS DEGRADADAS
LOCALIZAÇÃO DAS ÁREAS PARA INTERVENÇÃO

AJCN	NOV/2006
AUTOR/DESENHO	
CGM/SLFC	NOV/2006
AUTOR/PROJETO	
JAS	NOV/2006
VISTO/RESP/CREA	
CREA Nº 5.224-D/PR	

ENGEVIX

8922/01-60-DE-0300-0 Folha 4/5

892201-60DE-0300-0-FL4.dwg

DESENHO DESENVOLVIDO EM CAD
PROIBIDO ALTERAÇÃO MANUAL