

**ANEXO 4 - PLANTA DO CANTEIRO DE OBRAS COM A LOCALIZAÇÃO DO CENTRO DE TRIAGEM DE ANIMAIS**

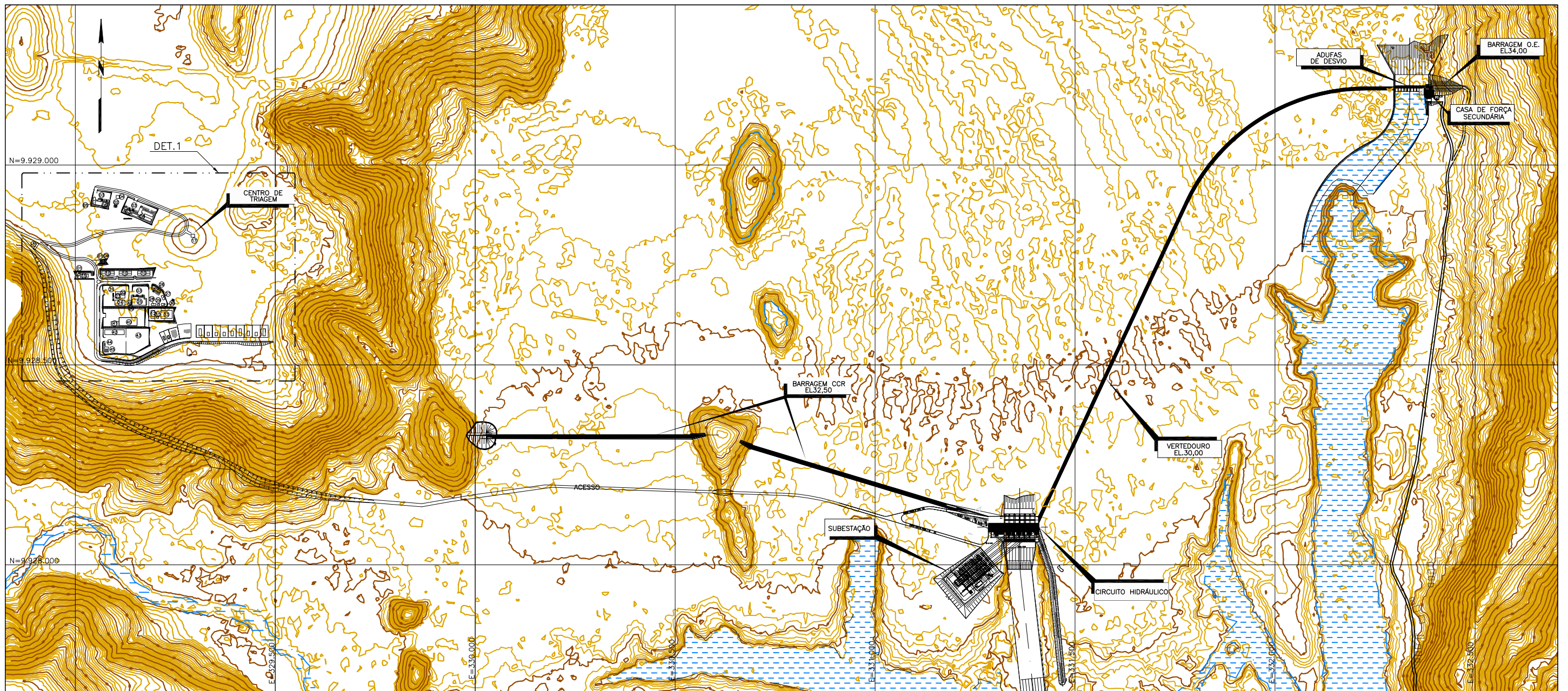

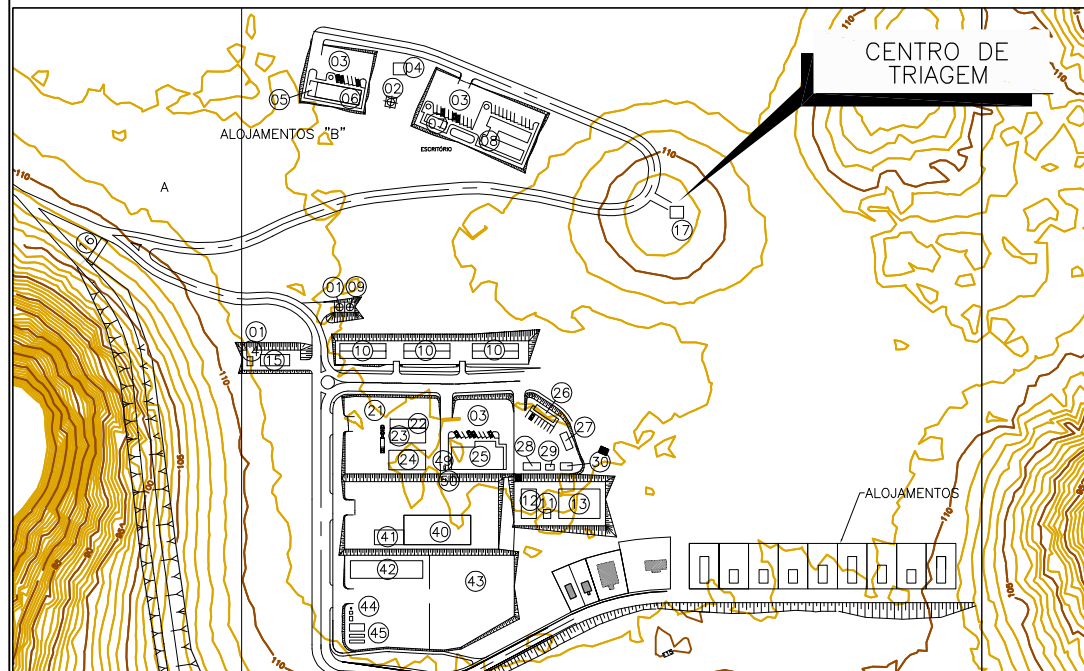

PLANTA  
ESC.:1:10.000



DETALHE 1  
ESC.:1:5.000

LEGENDA

- |                                                        |                               |
|--------------------------------------------------------|-------------------------------|
| 01 - RESERVATÓRIO DE ÁGUA POTÁVEL-80,000 L             | 43 - ÁREA DE MONTAGEM         |
| 02 - RESERVATÓRIO DE ÁGUA POTÁVEL-5,000 L              | 44 - CAIXA SEPARADORA DE ÓLEO |
| 03 - ESTACIONAMENTO                                    | 45 - LAVAGEM E LUBRIFICAÇÃO   |
| 04 - LAZER-72M2                                        |                               |
| 05 - ALOJAMENTO DA FISCALIZAÇÃO                        |                               |
| 06 - ALOJAMENTO NÍVEL "B"                              |                               |
| 07 - ESCRITÓRIO DA FISCALIZAÇÃO                        |                               |
| 08 - ESCRITÓRIO CENTRAL                                |                               |
| 09 - RESERVATÓRIO DE ÁGUA INDUSTRIAL 80,000 L          |                               |
| 10 - ALOJAMENTO NÍVEL A                                |                               |
| 11 - VESTIÁRIO E SANITÁRIO DE ESPORTES                 |                               |
| 12 - LAZER-200m2                                       |                               |
| 13 - QUADRA POLIESPORTIVA                              |                               |
| 14 - CALDEIRA                                          |                               |
| 15 - LAVANDERIA                                        |                               |
| 16 - PORTARIA                                          |                               |
| 17 - CENTRO DE TRIAGEM                                 |                               |
| 21 - PÁTIO DE ESTRUTURAS TUBULARES                     |                               |
| 22 - ESCRITÓRIO DE CARPINTARIA E FERRO                 |                               |
| 23 - PÁTIO DE ARMAÇÃO                                  |                               |
| 24 - PÁTIO DE CARPINTARIA                              |                               |
| 25 - COZINHA E REFEITÓRIOS                             |                               |
| 26 - TRANSPORTE, VIGILÂNCIA/SEGURANÇA DO TRABALHO      |                               |
| 27 - TREINAMENTO/RECRUTAMENTO                          |                               |
| 28 - ADMINISTRAÇÃO DO ACAMPAMENTO                      |                               |
| 29 - APONTADORIA                                       |                               |
| 30 - AMBULATÓRIO                                       |                               |
| 40 - ALMOXARIFADO ELETROMECÂNICA                       |                               |
| 41 - ESCRITÓRIO TÉCNICO E ADMINISTRAÇÃO ELETROMECÂNICA |                               |
| 42 - OFICINA DE MANUTENÇÃO E ALMOXARIFADO              |                               |

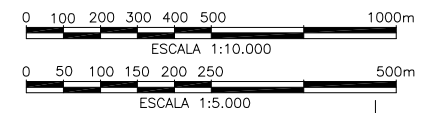

N°	Revisão	Aprov.	Data



Projeto	PJUNIOR	Data	30/08/10	Verificado	PCO	Data	30/08/10
---------	---------	------	----------	------------	-----	------	----------

Aprov. Coord.	AV	Data	30/08/10	RES. TÉCNICO	Mohy Eldin M. Karmel	CREA N°	43894-D
---------------	----	------	----------	--------------	----------------------	---------	---------

Cliente	Consórcio Amapá Energia	ECE Participações s.a	
---------	-------------------------	-----------------------	--

Aprovação		Data	
-----------	--	------	--

UHE SANTO ANTÔNIO DO JARI  
PROJETO BÁSICO

ÁREAS PARA CANTEIROS E ACESSOS