

PLANTA - LOCAÇÃO DAS SEÇÕES TRANSVERSAIS

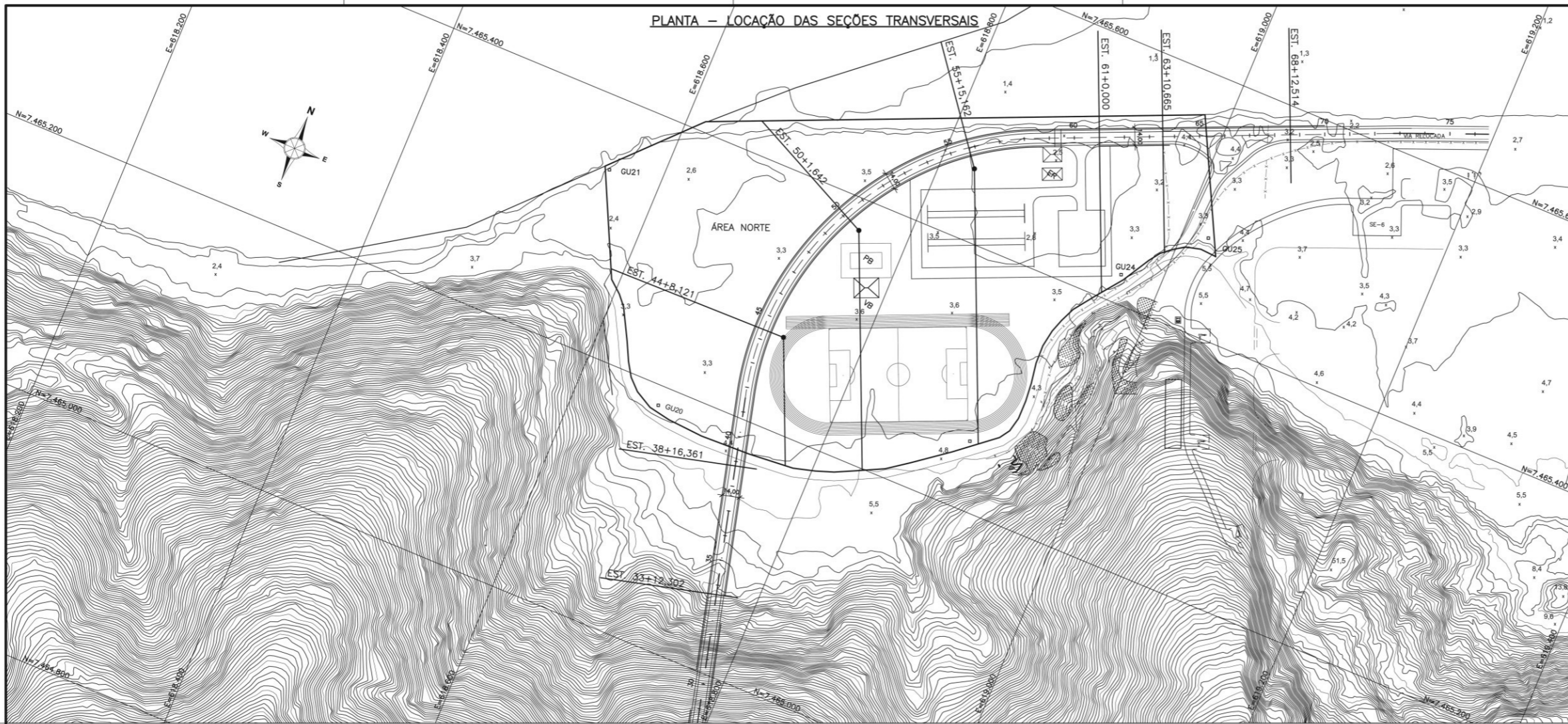

LEGENDA E SIMBOLOGIA:

Projeto

Planta

- 40 + + + 45 EIXO ESTAQUEADO
- OMBRO DE TERRAPLENAGEM
- EST. 61+0,000 IDENTIFICAÇÃO DA ESTACA NA SEÇÃO
- SEÇÃO TRANSVERSAL
- PONTO DE INFLEXÃO NA SEÇÃO
- LIMITE DAS PLATAFORMAS DE TERRAPLENAGEM

Seções Transversais

- EST.38+16,361 IDENTIFICAÇÃO DA ESTACA NA SEÇÃO
- | EIXO ESTAQUEADO
- PLATAFORMA DE TERRAPLENAGEM
- PLATAFORMA ACABADA
- TERRENO NATURAL
- EIXO DAS ABCISSAS
- 4 REFERÊNCIA DE NÍVEL
- 2
- 0

SEÇÕES TRANSVERSAIS
ESC: 1/250

0 100 200m

NOTAS:

- 1 - MEDIDAS EM METRO, SALVO INDICAÇÃO CONTRÁRIA.
- 2 - SISTEMA DE COORDENADAS UTM - WGS 84

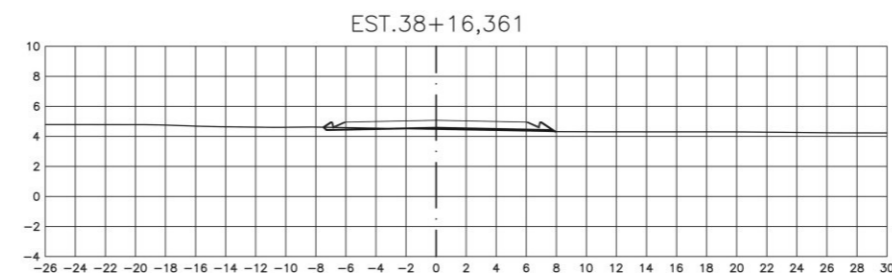
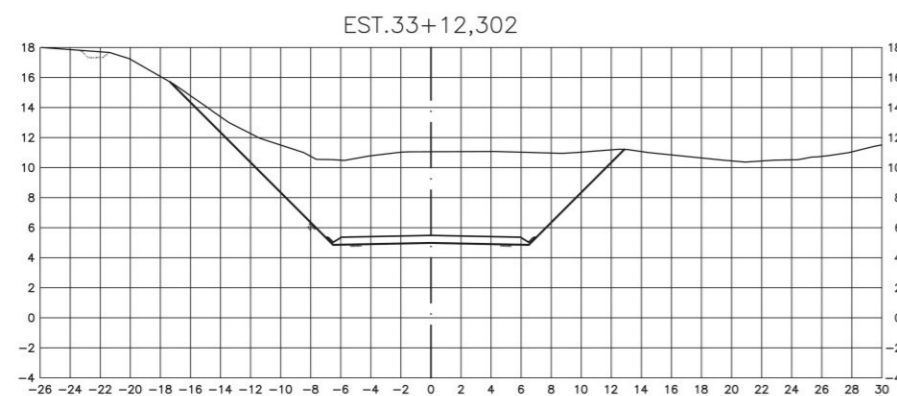

IDENTIFICAÇÃO DO PROJETO

EIA da Estaleiro e Base Naval para Construção de Submarinos
Convencionais e de Propulsão Nuclear

TÍTULO DA FIGURA
Figura 2-10 - Projeto de Terraplanagem da Planta e das Seções 1/2 do Acesso Rodoviário

EMPREENDEDOR

Marinha do Brasil

RESPONSÁVEL TÉCNICO

Odebrecht Engenharia e Construção

DATA: Agosto/2009

FONTE:
Projeto Conceitual - Odebrecht Engenharia e Construção