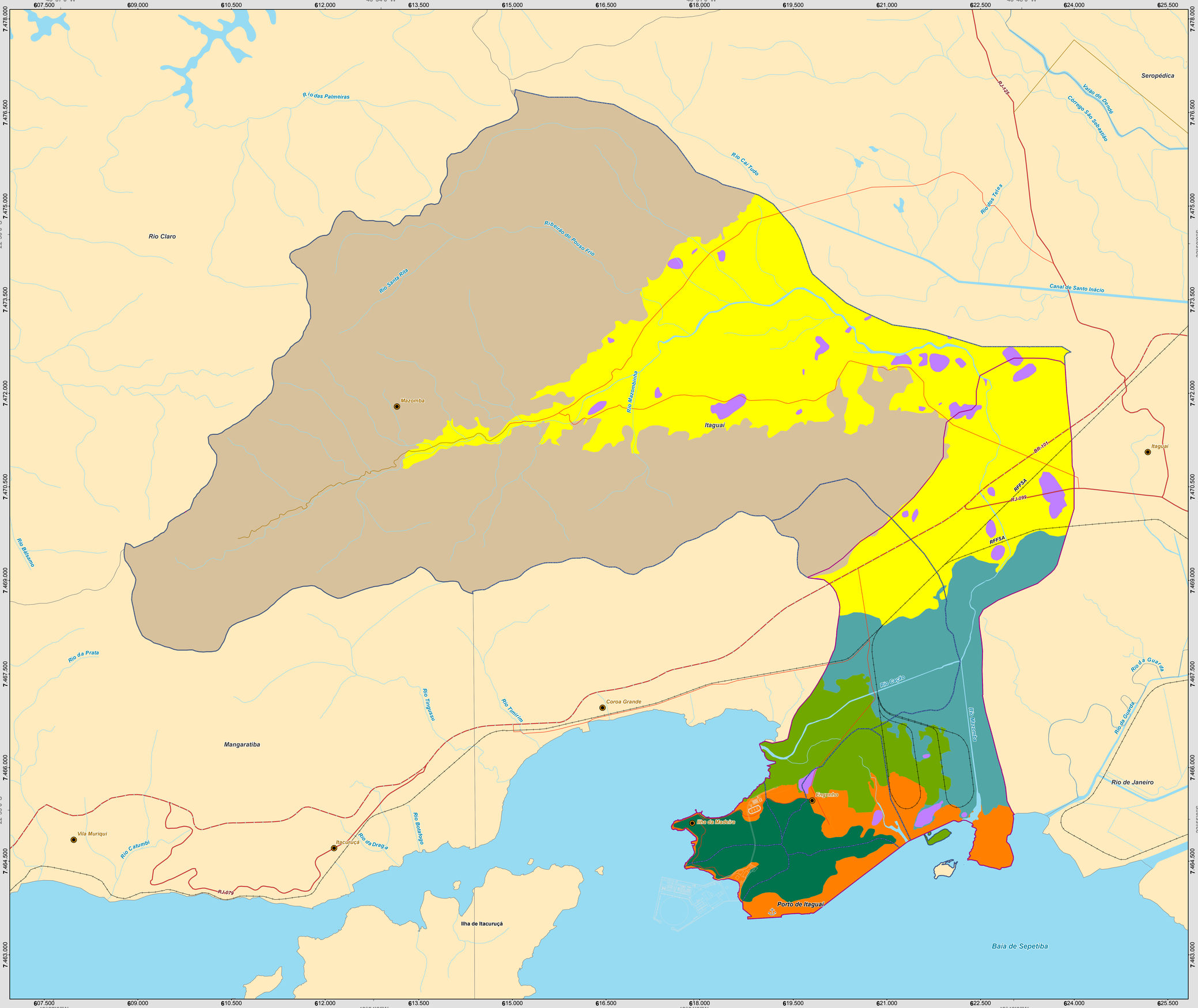

BRASIL

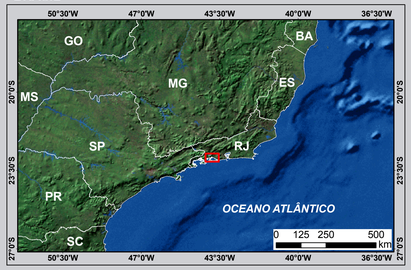

MUNICÍPIOS

Legenda

- Projeto Conceitual
- Porto
- Localidades
- Curso d'Água
- Massa d'Água
- Limite Municipal
- Sub-bacias
- Área de Influência Direta do Meio Físico - Terrestre

Sistema Viário

- Federal Pavimentada
- Estadual Pavimentada
- Municipal Pavimentada
- Municipal Leito Natural
- Ferrovia

Geomorfologia

- Aterro
- Planície Fluviomarinha
- Planície Fluviomarinha com Mangue
- Planície Colúvio-Aluvionares
- Colinas Isoladas
- Degrau Estrutural da Ilha da Madeira
- Escarpas Serranas

Articulação

0 0,5 1 2 km

Escala:1:20.000

Escala numérica em impressão A0

Projeção Universal Transversa de Mercator - Datum Horizontal SAD69 / Zona 23 K

Identificação do Projeto

EIA do Estaleiro e Base Naval para Construção de Submarinos Convencionais e de Propulsão Nuclear

Título do Mapa

Mapa A0-5.1-10 - Geomorfologia (AID do Meio Físico)

Empreendedor

Marinha do Brasil

Responsável Técnico

MRS Estudos Ambientais

Data: Agosto/2009

Fonte:

Projeto Conceitual - Odebrecht Engenharia e Construção; Diretoria de Serviços Geográficos - DSG (1970) - Folha SF 23-Z-A-VI-3; Mapa Geomorfológico do Estado do Rio de Janeiro editado pela Companhia de Pesquisas e Recursos Minerais - CPRM (2004)