

PLANTA ESQUEMÁTICA E: 1/15.000

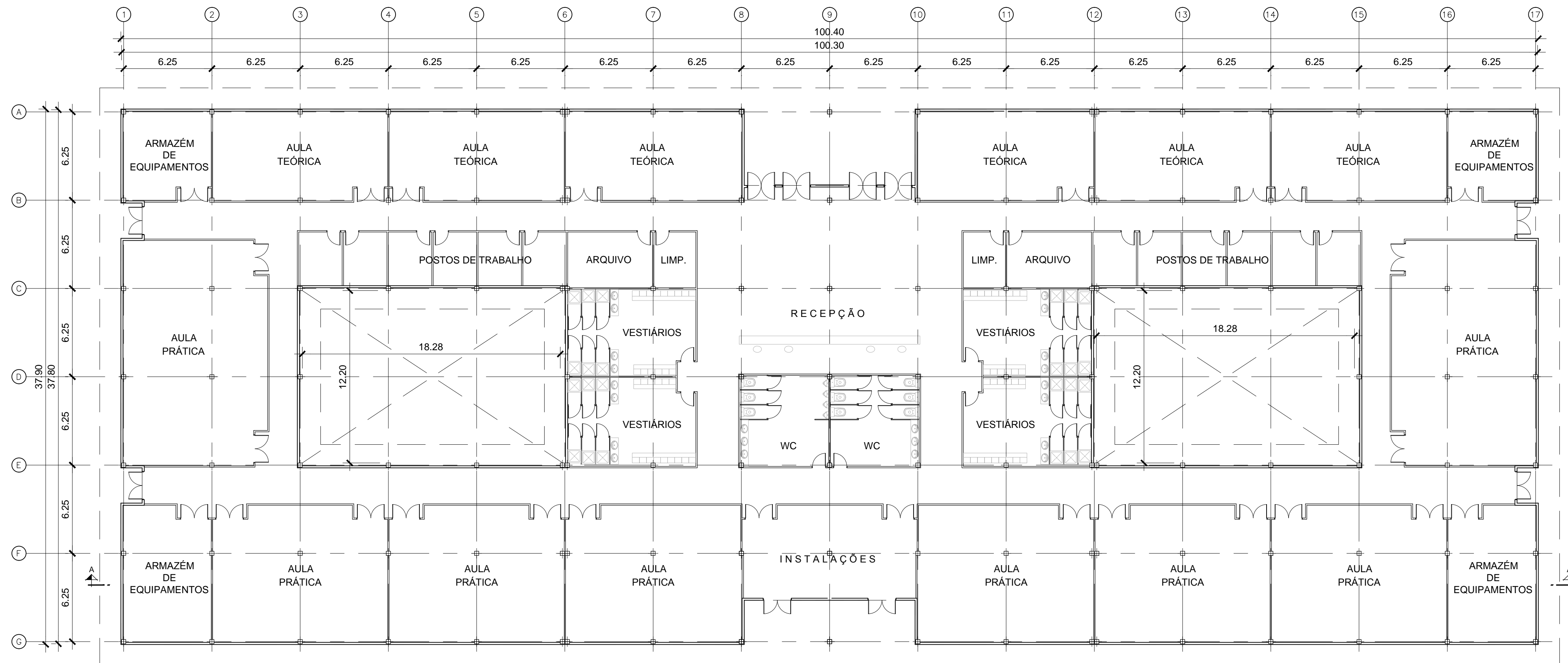

PISO TÉRREO
ESCALA 1:200

ÁREA TOTAL= 3676.62 m²
ÁREA DO PISO= 3202.65 m²

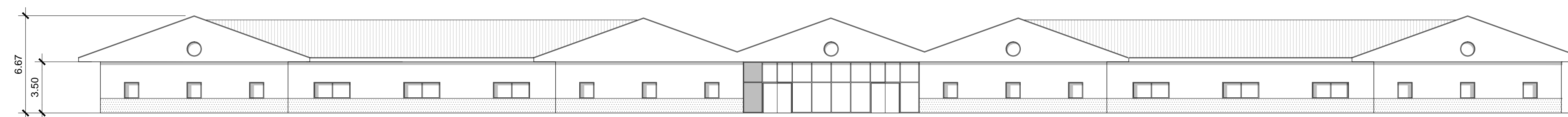

ELEVAÇÃO
ESCALA 1:200

REVISÃO	DESCRIÇÃO	DATA
0	PRIMEIRA EMISSÃO	01-01-2014

PROJETO BÁSICO



CONSULTOR: acciona Engenharia	ENGENHEIRO CIVIL: AUTOR DO PROJETO BÁSICO acciona Ingenieria ADRIANO GONÇALVES MACEDO CREA: 5060575594
TÍTULO DO DESENHO: PRÉDIO DE TREINAMENTO (REF. 11) ARQUITETURA PLANTA E ELEVAÇÃO	ARQUIVO CAD: A-07 FOLHA: A-07 1 DE 4
FORMATO A1 ESCALAS: 1/200 ESCALAS GRÁFICAS: 0 2 4 6m	REVISÃO: 0 DATA: JANEIRO 2014

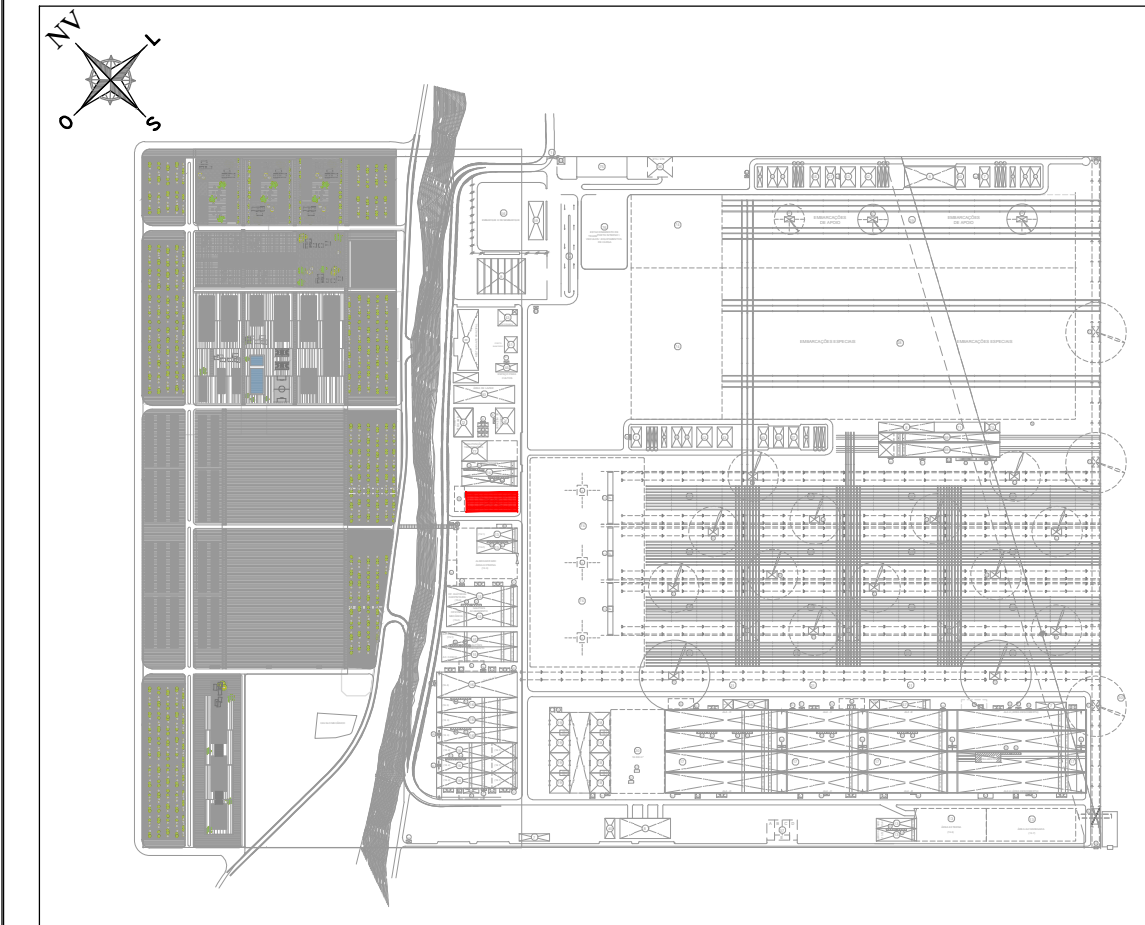

PLANTA ESQUEMÁTICA E: 1/15.000

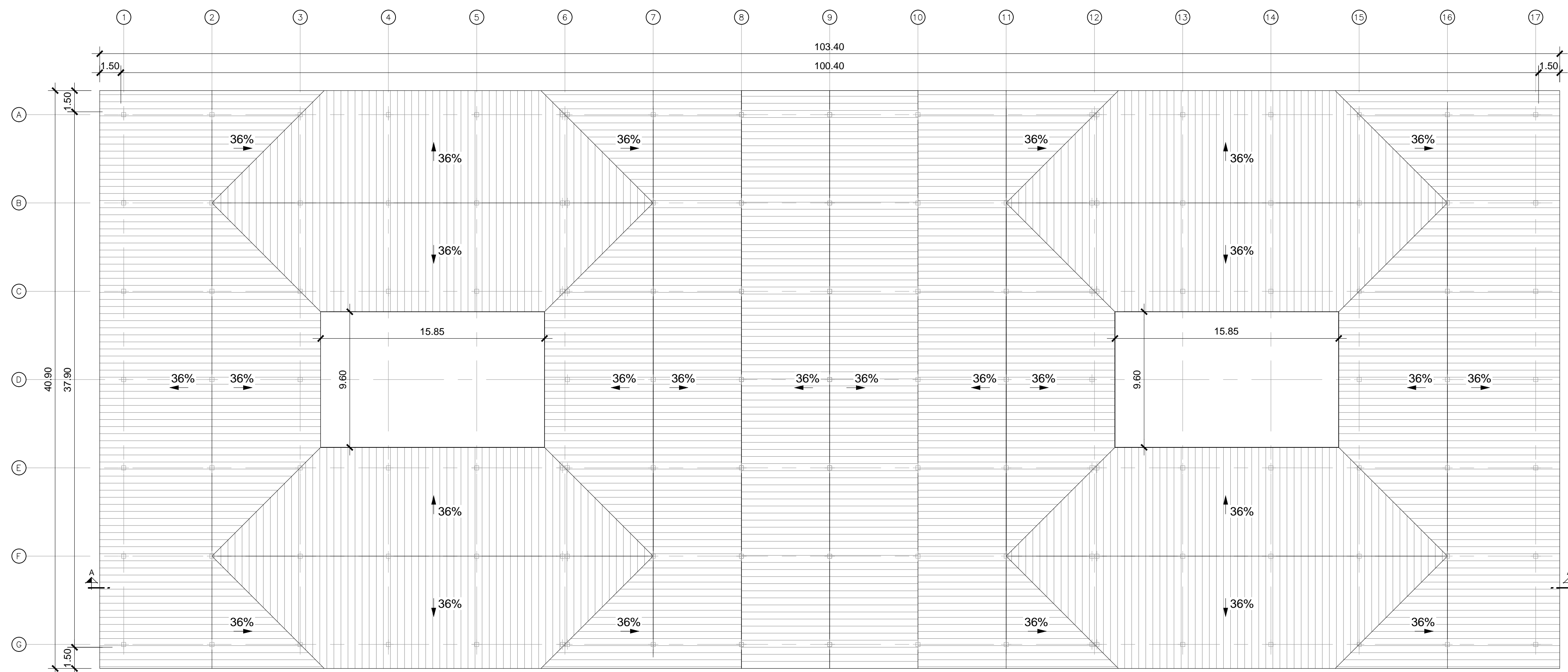

REVISÃO	DESCRIÇÃO	DATA
0	PRIMEIRA EMISSÃO	01-01-2014

PROJETO BÁSICO

enor
estaleiro nordeste

<p>CONSULTOR:</p>	<p>ENGENHEIRO CIVIL: AUTOR DO PROJETO BÁSICO</p> <p>ADRIANO GONÇALVES MACEDO CREA: 5060575594</p>
<p>TÍTULO DO DESENHO:</p> <p>PRÉDIO DE TREINAMENTO (REF. 11) ARQUITETURA PLANTA DE COBERTURA</p>	<p>ARQUIVO CAD: A-07</p> <p>Nº DESENHO: A-07 FOLHA: 2 DE 4</p>
<p>FORMATO A1 ESCALAS:</p> <p>1/200</p> <p>ESCALAS GRÁFICAS: </p>	<p>REVISÃO: 0 DATA: JANEIRO 2014</p>

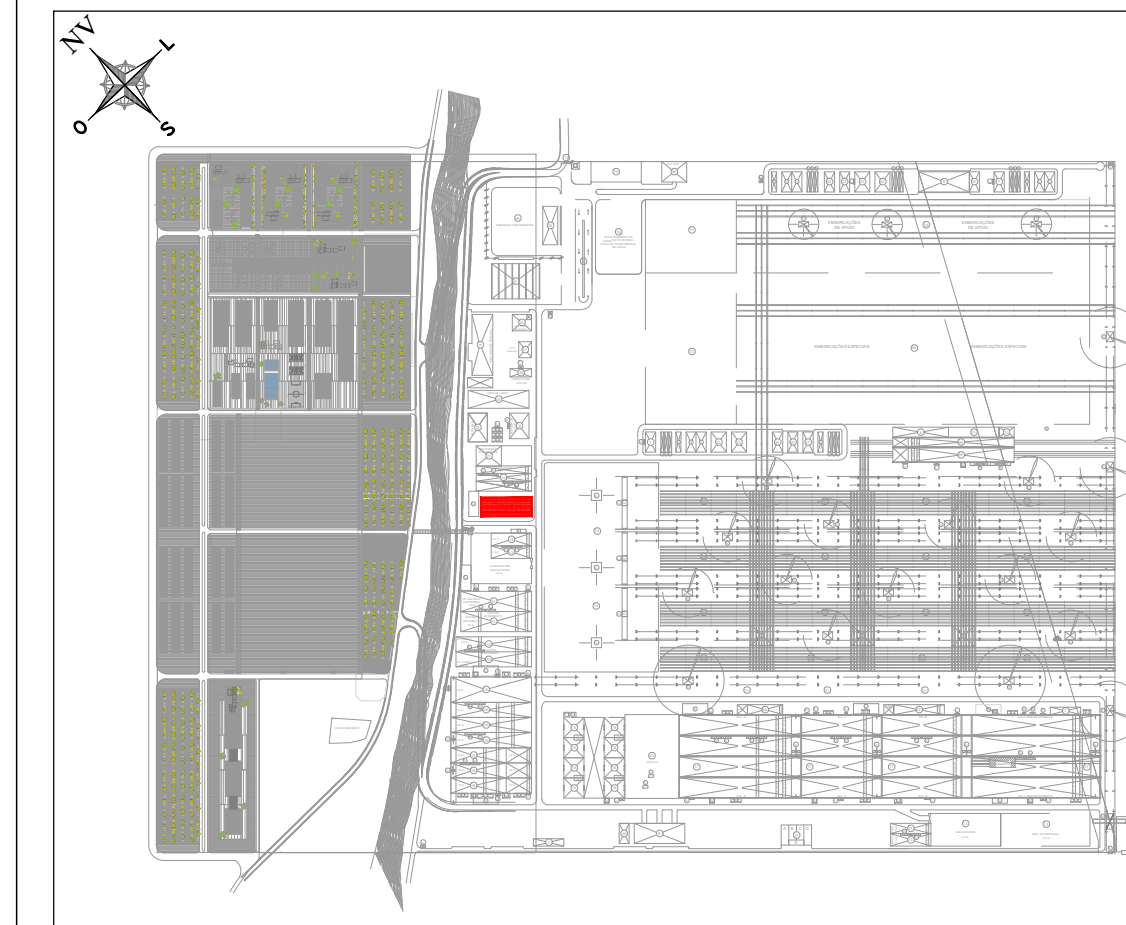
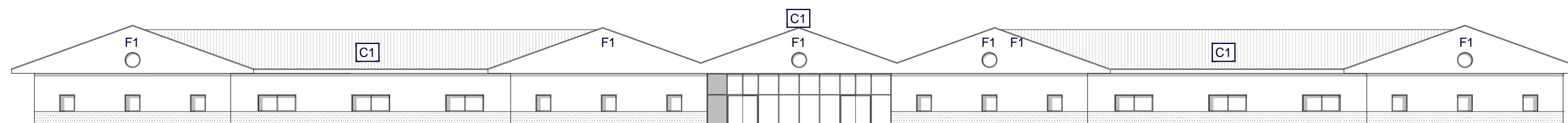
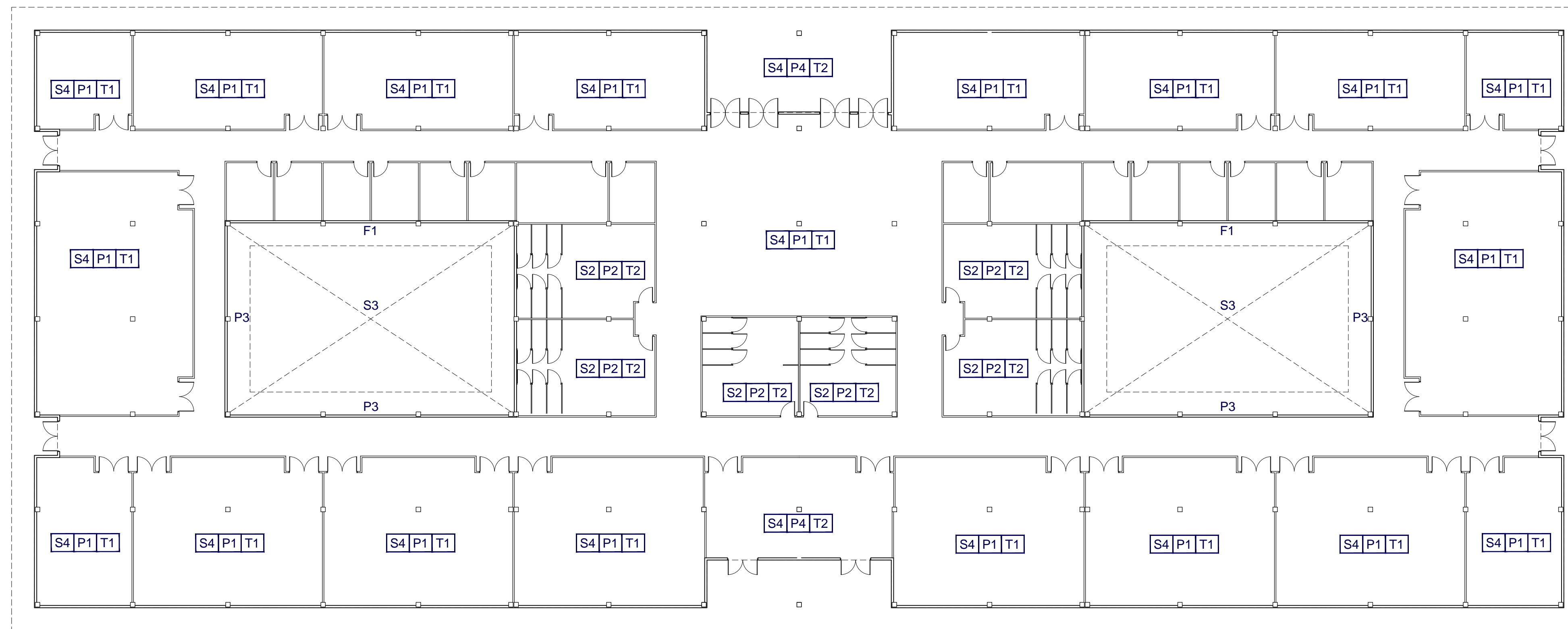

PLANTA ESQUEMÁTICA E: 1/15.000

LEGENDA DOS ACABAMENTOS

PISOS	
S1	PAVIMENTO CONTÍNUO A BASE DE AGREGADOS MINERAIS
S2	PISO CERÂMICO
S3	PAVIMENTO INTERTRAVADO
S4	PISO DE MÁRMORE
S5	PISO DE BORRACHA. REVESTIDO COM POLIURETANO
S6	PISO DE MADEIRA
S7	PISO DE CONCRETO
PAREDES	
P1	PINTURA SOBRE O GESSO
P2	AZULEJO
P3	FECHAMENTO COM VIDRO LAMINADO E CÂMARA DE AR
P4	PINTURA A BASE DE SILICATO SOBRE REBOCO
TETOS	
T1	FORRO METÁLICO MICROPERFURADO
T2	FORRO FALSO DE GESSO
T3	FORRO FALSO REVESTIDO DE FIBRA MINERAL COM PLACAS PRENSADAS
T4	PINTURA A BASE DE SILICATO SOBRE REBOCO
FACHADAS	
F1	MONOCAMADA DE ARGAMASSA SOBRE ISOLAMENTO EPS COM TELA DE FIBRA DE VIDRO
F2	FACHADA VENTILADA REVESTIDA COM TELHA CERÂMICA
COBERTURAS	
C1	COBERTURA DE TELHA CERÂMICA
C2	COBERTURA PLANA INVERTIDA COM ISOLAMENTO DE BRITA
C3	COBERTURA COM PAINEL SANDWICH DE CHAPA

REVISÃO	DESCRIÇÃO	DATA
0	PRIMEIRA EMISSÃO	01-01-2014

PROJETO BÁSICO



CONSULTOR: acciona Engenharia	ENGENHEIRO CIVIL: AUTOR DO PROJETO BÁSICO acciona Engenharia ADRIANO GONÇALVES MACEDO CREA: 5060575594
TÍTULO DO DESENHO: PREDIO DE TREINAMENTO (REF. 11) ARQUITETURA ACABAMENTOS	ARQUIVO CAD: A-07 FOLHA: A-07 3 DE 4
FORMATO A1 ESCALAS: 1/200 ESCALAS GRÁFICAS: 0 2 4 6m	REVISÃO: 0 DATA: JANEIRO 2014

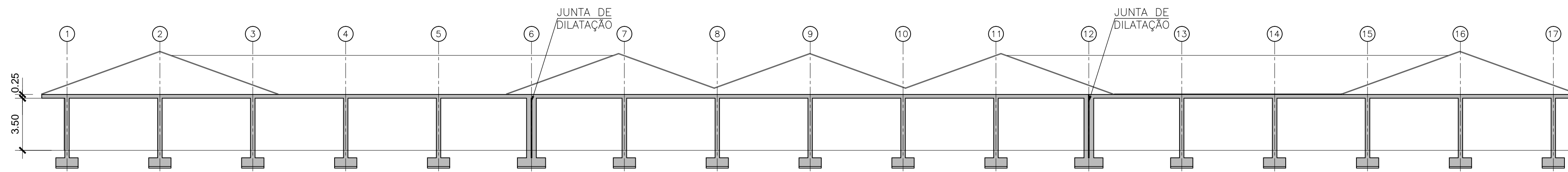

SEÇÃO A-A'
ESCALA 1:200

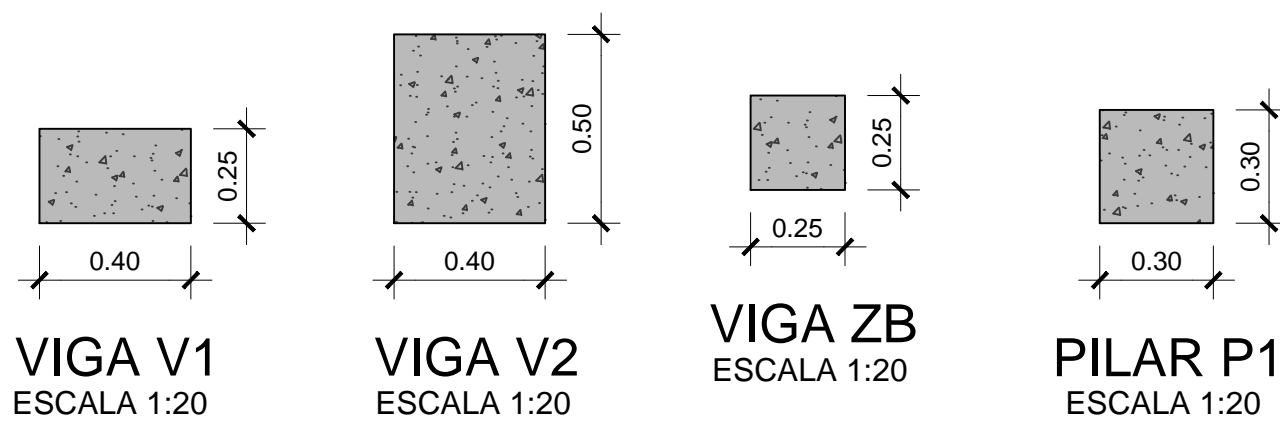
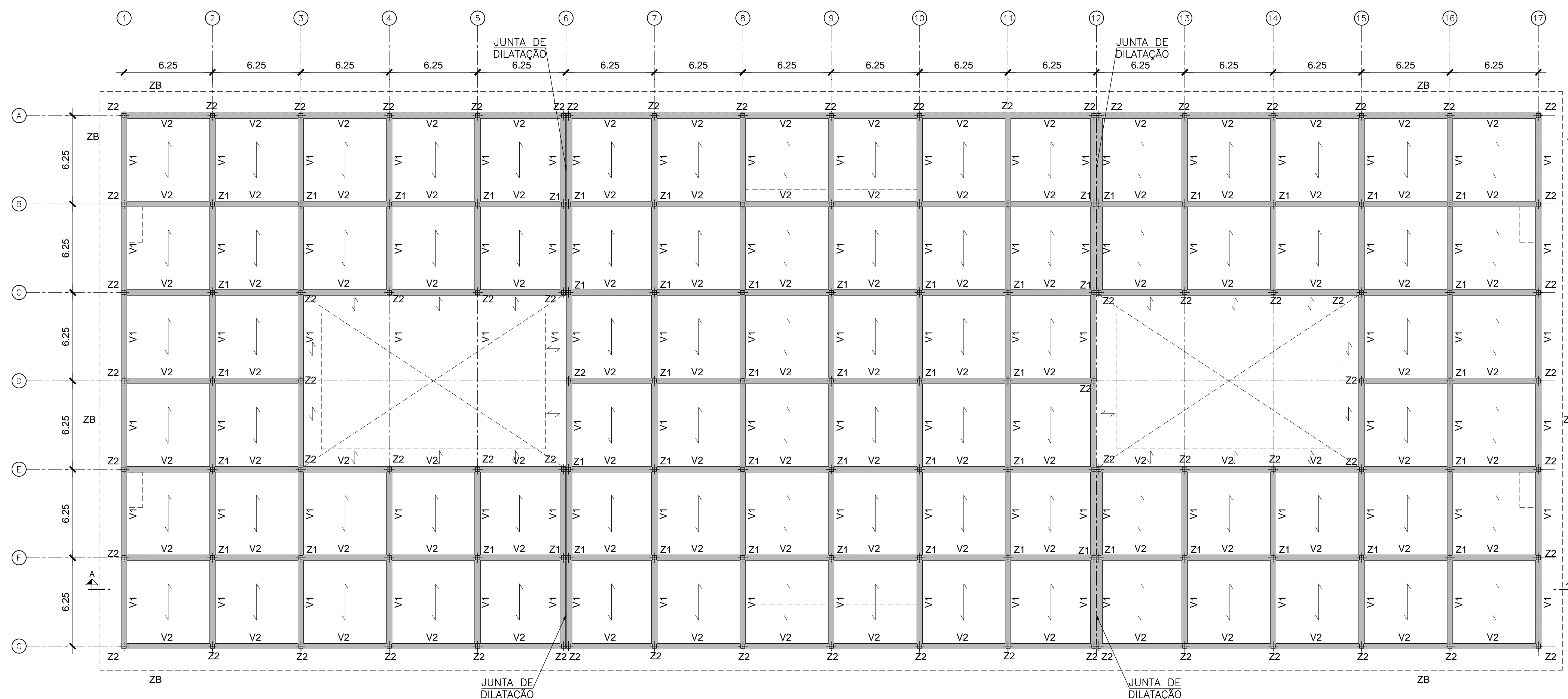

VIGA V1
ESCALA 1:20

VIGA V2
ESCALA 1:20

VIGA ZB
ESCALA 1:20

PILAR P1
ESCALA 1:20

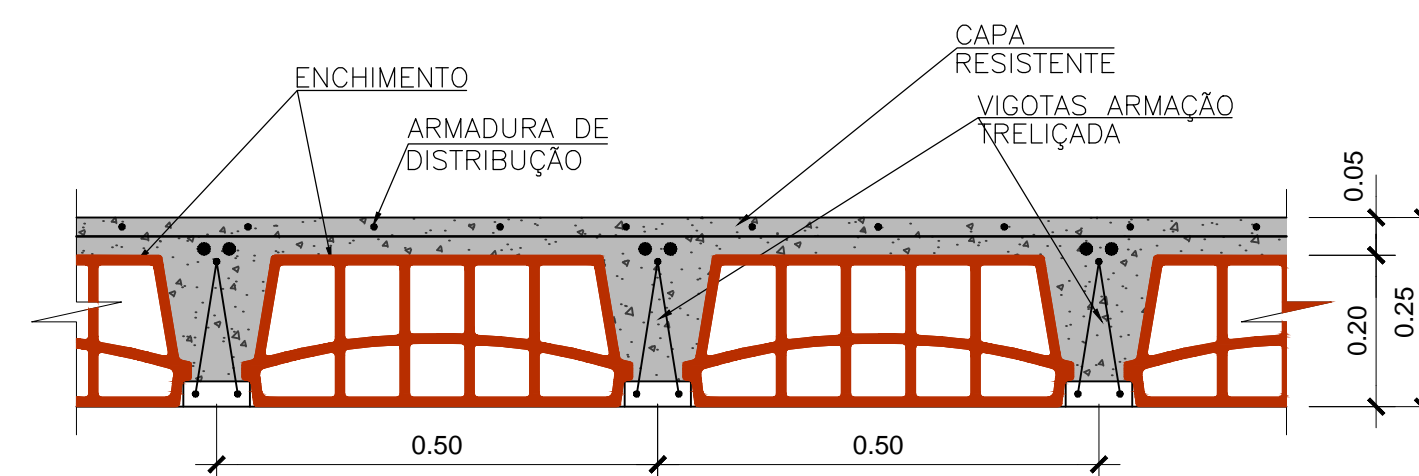

DETALHE LAJE
ESCALA 1:10

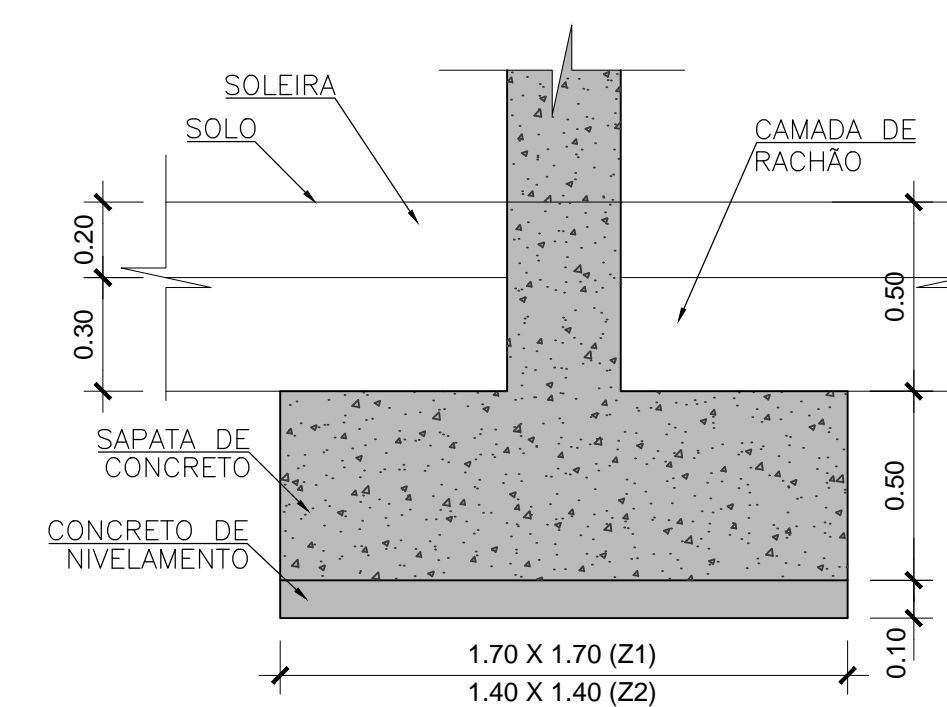

DETALHE FUNDAÇÃO
ESCALA 1:20

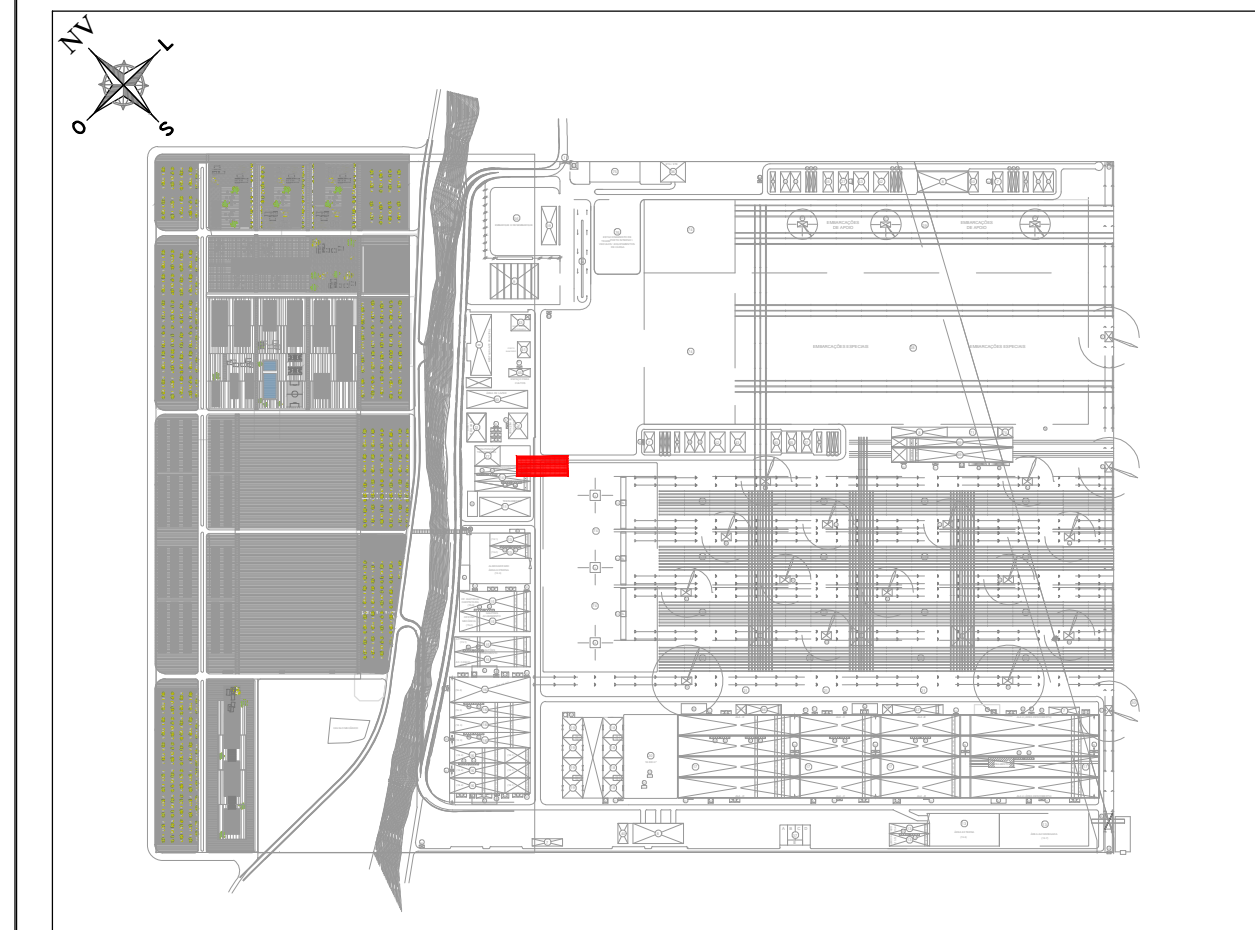

PLANTA ESQUEMATICA E: 1/15.000

0	PRIMEIRA EMISSÃO	01-01-2014
REVISÃO	DESCRIÇÃO	DATA

PROJETO BÁSICO

enor
estaleiro nordeste

CONSULTOR: **acciona** Engenharia

ENGENHEIRO CIVIL: AUTOR DO PROJETO BÁSICO
ADRIANO GONÇALVES MACEDO
CREA: 5060575594

TÍTULO DO DESENHO: PRÉDIO DE TREINAMENTO (REF. 11) ESTRUTURA
PLANTA, SEÇÃO E DETALHES

ARQUIVO CAD: A-07
Nº DESENHO: A-07
FOLHA: 4 DE 4

FORMATO A1 ESCALAS: 0 2 4 6m
1/200 - 1/20 - 1/10
ESCALAS GRÁFICAS: 0 0.2 0.4 0.6m
0 0.1 0.2 0.3m

REVISÃO: 0 DATA: JANEIRO 2014