

5) PRÉDIO DO PLANEJAMENTO (1 PAVIMENTO): Área de 6000 m<sup>2</sup>  
(ESC.: 1/500)

PRÉDIO DO PLANEJAMENTO (REF. LAY-OUT - 5)  
VISTA SUPERIOR

PLANTA BAIXA (ESC. 1/500)

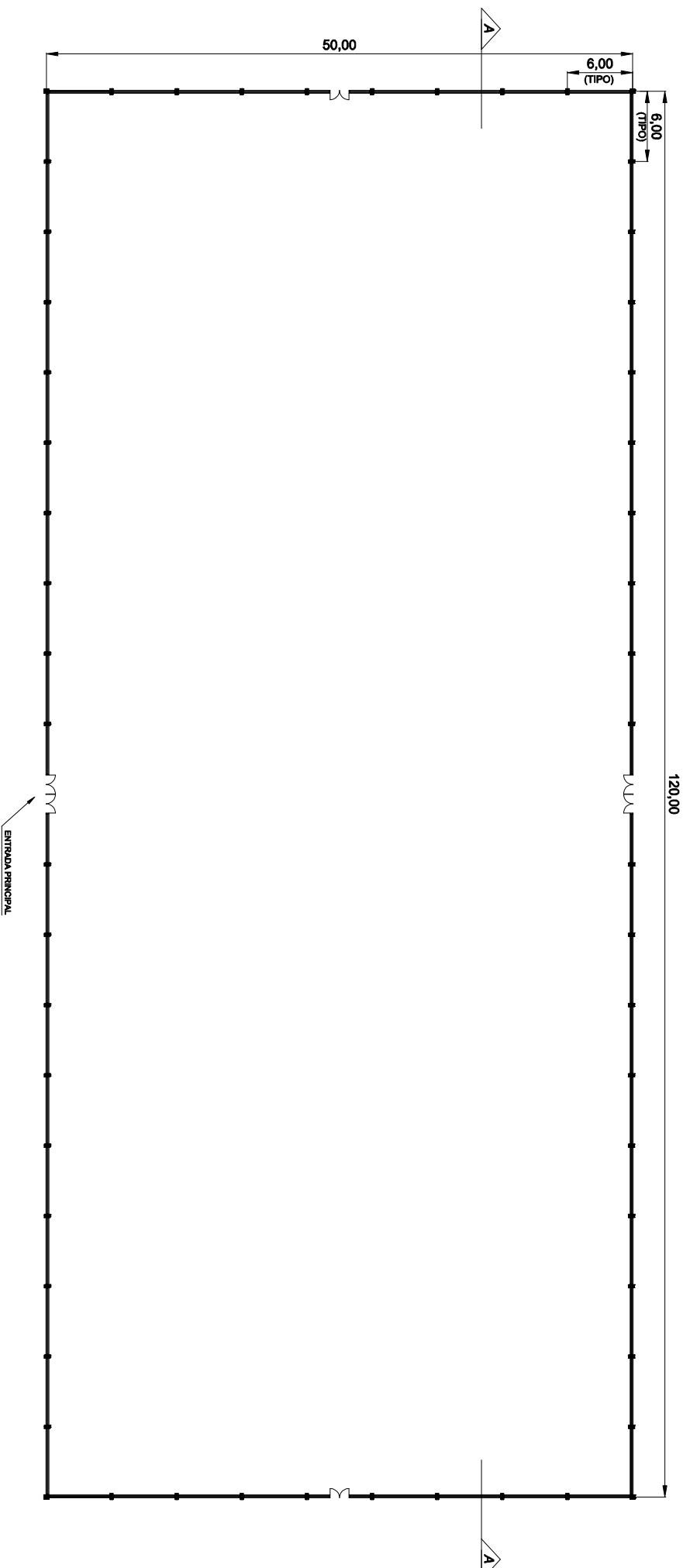

- Recepção
- Banheiros
- Vestiários
- Salas de Reunião
- Grupo de Planejamento Geral - Macro
- Grupo de Planejamento de Execução de Obras - Média Programação)
- Grupo de Administração dos Almoxtarifados
- Grupo de Relações com Fiscalizações (Técnicas Externas)
- CPD
- Copal/limpeza

CORTE AA  
(ESC.: 1/300)

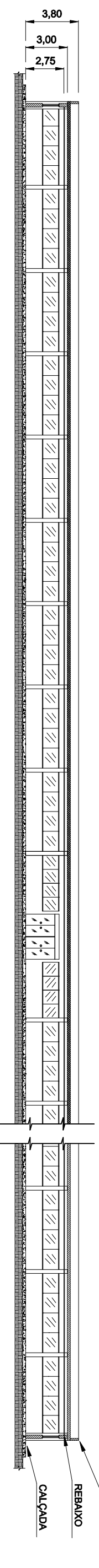

TÍTULO:

PRÉDIO DO PLANEJAMENTO (REF. LAYOUT - 5)



|          |               |             |      |       |
|----------|---------------|-------------|------|-------|
| ESCALA:  | VERIF.:       | DES. POR.:  | FL.: | REV.: |
| INDICADO | MARCIO VIANNA | GERSON LUIZ | 1/1  | 07    |

DATA: 19/01/10