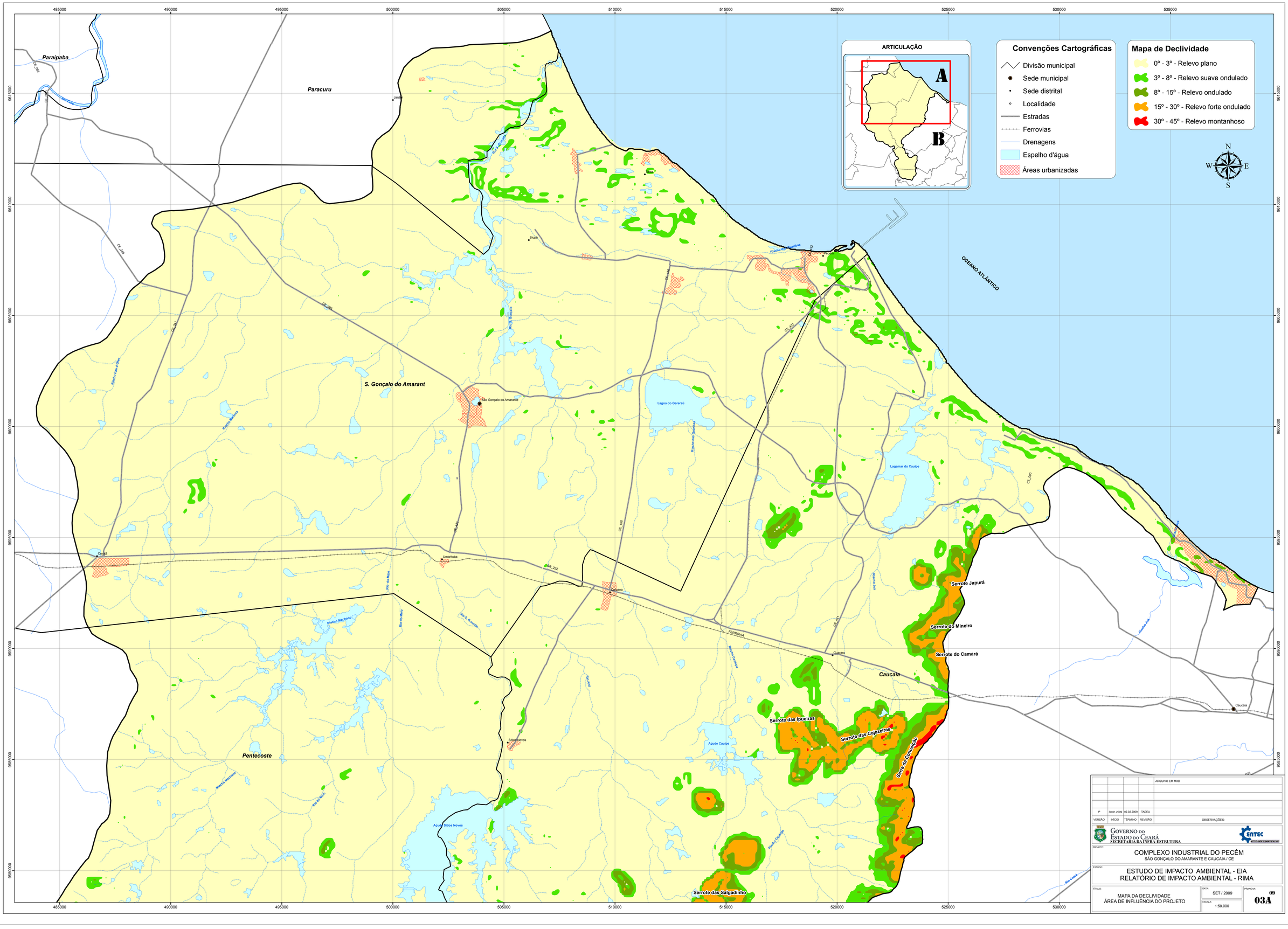

				ARQUIVO EM MXD
1ª	30.01.2009	02.02.2009	TADEU	
VERSÃO	INÍCIO	TÉRMINO	REVISÃO	OBSERVAÇÕES:

GOVERNO DO ESTADO DO CEARÁ
SECRETARIA DA INFRA-ESTRUTURA

ENTEC
INSTITUTO CAPRA DE AMBIENTE TECNOLOGIA

PROJETO:
COMPLEXO INDUSTRIAL DO PECÉM
SÃO GONÇALO DO AMARANTE E CAUCAIA / CE

ESTUDO:
ESTUDO DE IMPACTO AMBIENTAL - EIA
RELATÓRIO DE IMPACTO AMBIENTAL - RIMA

TÍTULO:
MAPA DA DECLIVIDADE
ÁREA DE INFLUÊNCIA DO PROJETO

DATA: SET / 2009

ESCALA: 1:50.000

PRANCHA: 09
03A