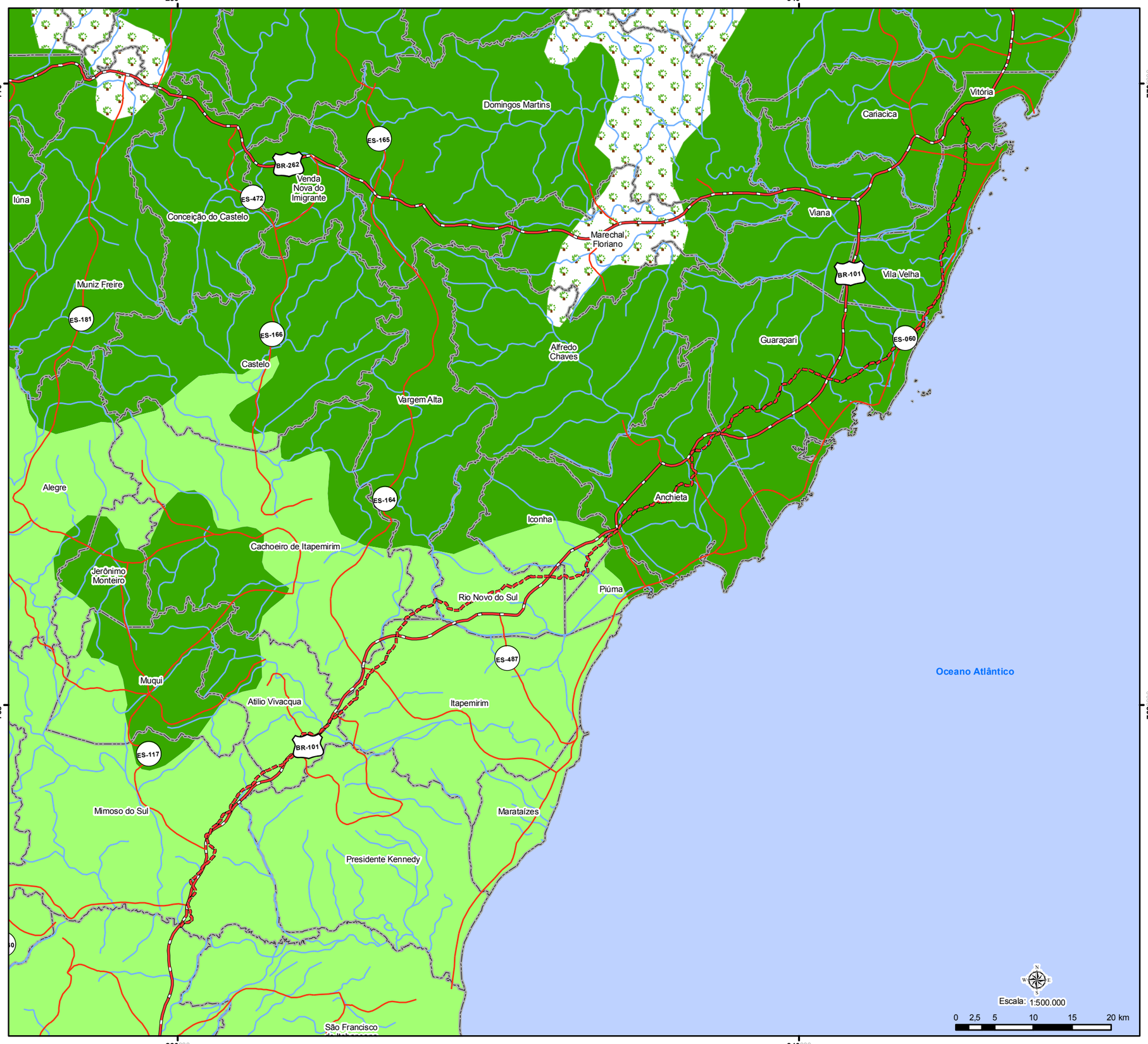

Situação e Localização

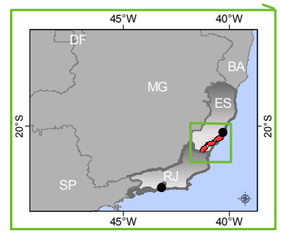

Legenda

- Sede Estadual
- Limite Municipal
- Rota BR- 101- Divisa RJ- ES (Vitória)
- Rodovia Federal ou Federal/ Estadual
- Rodovia Estadual
- Curso D'Água
- Corpo D'Água

Vegetação

- Floresta Estacional Semidecidual (mata semicaducifólia)
- Floresta Ombrófila Aberta
- Floresta Ombrófila Densa

Informações

- Sistema de Projeção: Universal Transversa de Mercator
- Meridiano Central: - 39
- Datum: South American 1969

Fonte de dados:
- Limite Estadual e Municipal: IBGE (2005) - escala 1:500.000;
- Sede Estadual, Sistema Viário e Hidrografia: CIM - Carta Internacional do Mundo ao Milionésimo;
- Vegetação: IBGE,1998 - escala 1:5.000.000.

Mapa Vegetação

Projeto

ESTUDO AMBIENTAL - CABO ÓTICO

Brasília-DF a Fortaleza-CE e Swaps

Consultora Ambiental

Responsabilidade Técnica

Ecoproject Ambiental

Data

Julho/ 2010