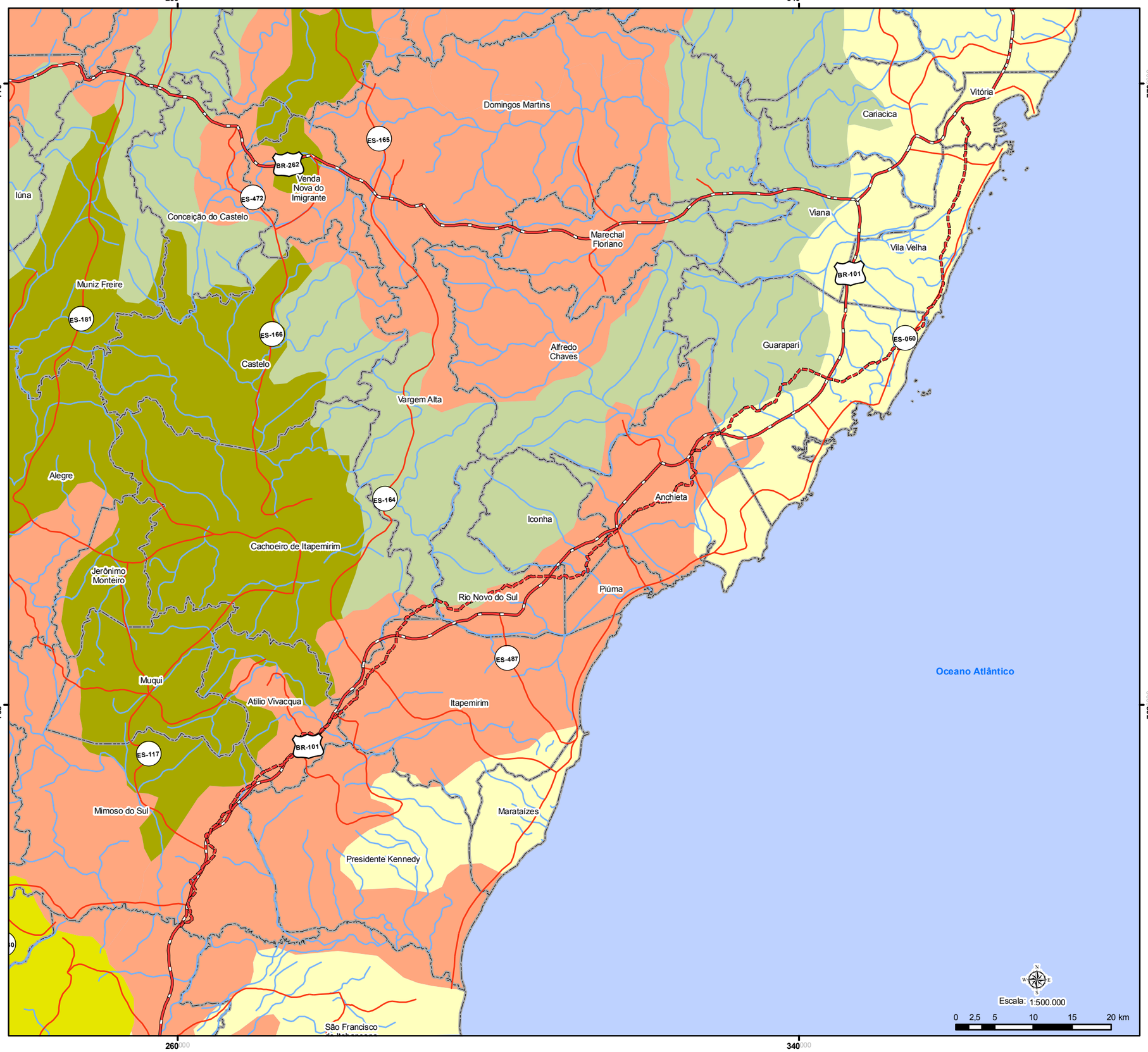


## Situação e Localização

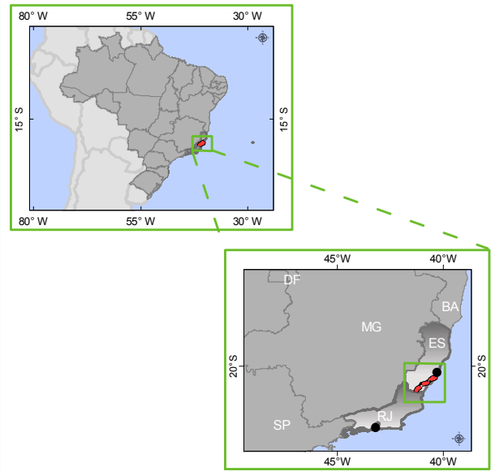


## Legenda

- Sede Estadual
- Limite Municipal
- Rota BR- 101- Divisa RJ- ES (Vitória)
- Rodovia Federal ou Federal/ Estadual
- Rodovia Estadual
- Curso D'Água
- Corpo D'Água

**Unidade Pedológica**

- Argilossolo Amarelo
- Argilossolo Vermelho
- Argilossolo Vermelho-Amarelo
- Cambissolo Háplico
- Latossolo Vermelho-Amarelo

## Informações

- Sistema de Projeção: Universal Transversa de Mercator
- Meridiano Central: - 39
- Datum: South American 1969

Fonte de dados:
- Limite Estadual e Municipal: IBGE (2005) - escala 1:500.000;
- Sede Estadual, Sistema Viário e Hidrografia: CIM - Carta Internacional do Mundo ao Milionésimo;
- Solos: IBGE,1998 - escala 1:5.000.000.

# Mapa Solos

**Projeto**

**ESTUDO AMBIENTAL - CABO ÓTICO**

**Brasília-DF a Fortaleza-CE e Swaps**

**Consultora Ambiental**

**Responsabilidade Técnica**

**Ecoproject Ambiental**

**Data**

Julho/ 2010