

LEGENDA

- LOCALIDADES
- PARCELAS FITOSSOCIOLÓGICA
- RODOVIA PAVIMENTADA
- BARRAMENTO
- DRENAGEM PERMANENTE
- ÁREA DE PROTEÇÃO PERMANENTE
- POLIGONAL DE DESAPROPRIAÇÃO
- ▨ ÁREAS DE REASSENTAMENTO

ZONAS FITOSSOCIOLÓGICAS

- ▨ ZONA 1
- ▨ ZONA 2
- ▨ ZONA 3
- ▨ ZONA 4
- ▨ ZONA 5

OBSERVAÇÕES

FONTE DE DADOS

Carta Topográfica São José de Campestre SB.25 Y-A-I (1054), São José de Mipibu SB.25 Y-A-II (1055), Solânea SB.25 Y-A-IV (1133), Guarabira SB.25 Y-A-V (1134) da SUDENE - Superintendência do Desenvolvimento do Nordeste - Departamento de Recursos Naturais - Divisão de Cartografia - Escala 1:100.000 - Ano: 1972
Malha Municipal Digital, IBGE, 2001

| | | | |
|---------------------|--|-------------|----------------|
| CONTRATANTE | | CONTRATADA | |
| CLIENTE OU USUÁRIO | DEPARTAMENTO NACIONAL DE OBRAS CONTRA AS SECAS | | |
| PROJETO | EIA-RIMA BARRAGEM BUJARI | | |
| ÁREA | BACIA HIDRÁULICA BUJARI | | |
| MUNICÍPIO | NOVA CRUZ -RN E CAMPO DE SANTANA-PB | | |
| TÍTULO | FITOSSOCIOLOGIA 1 | | |
| ELABORAÇÃO | SÉRGIO COELHO | VERIFICAÇÃO | GUTEMBERG DIAS |
| DATA | 07/05/2009 | DATUM | SAD 69 |
| PROJEÇÃO | UTM | ZONA | 25 SUL |
| RESPONSÁVEL TÉCNICO | | REVISÃO | 00 |
| | | ANEXO | 14 |

GRÁFICOS DA COMPOSIÇÃO FLORÍSTICA E FITOSSOCIOLÓGICA

FAMÍLIAS BOTÂNICAS DE ÁRVORES ADULTAS

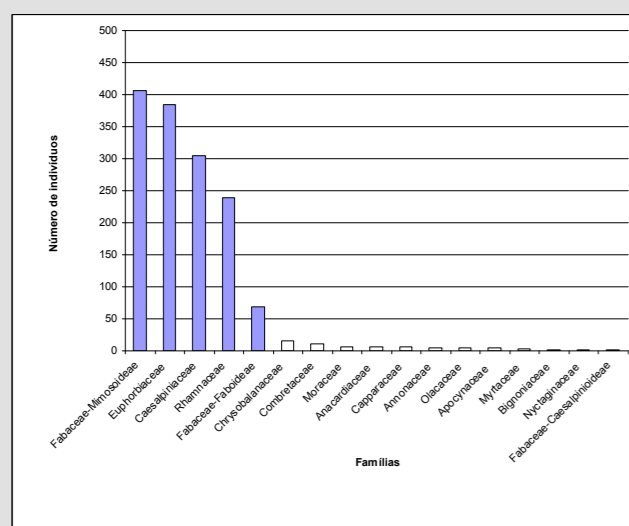

NÚMERO PREDOMINANTE DE ESPÉCIES ADULTAS

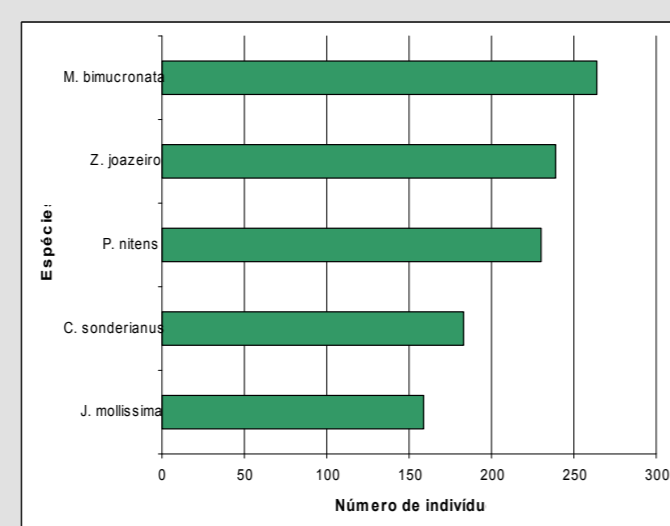

FAMÍLIAS BOTÂNICAS DE ESPÉCIES REGENERANTES

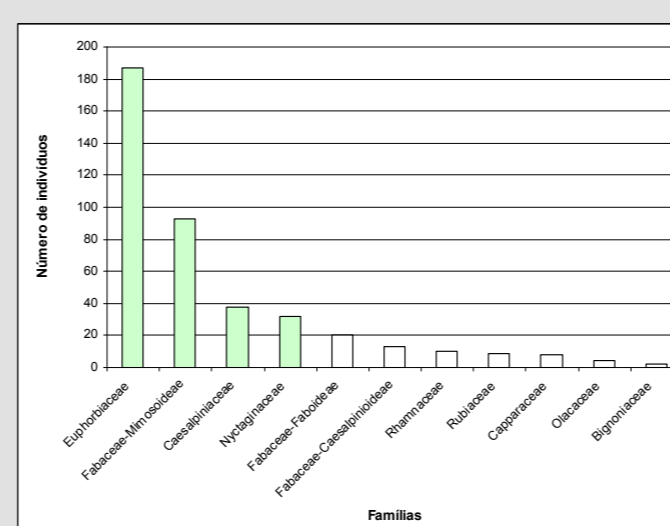

NÚMERO PREDOMINANTE DE ESPÉCIES REGENERANTES

