

PLANTA CHAVE

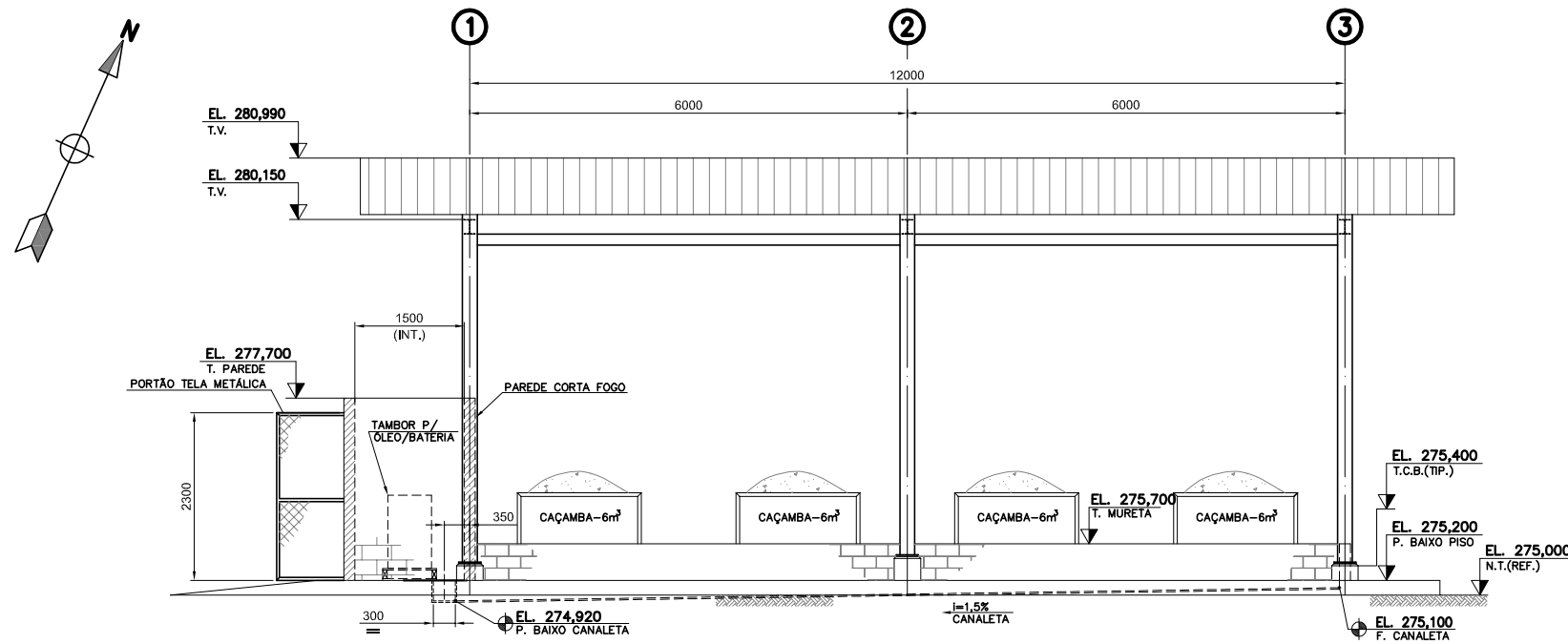

VISTA A-A

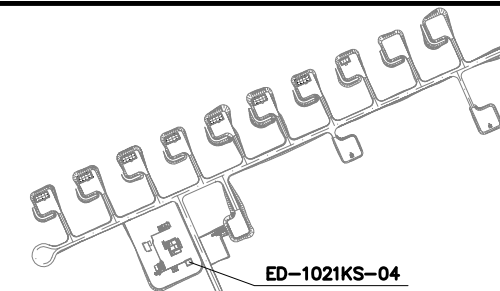
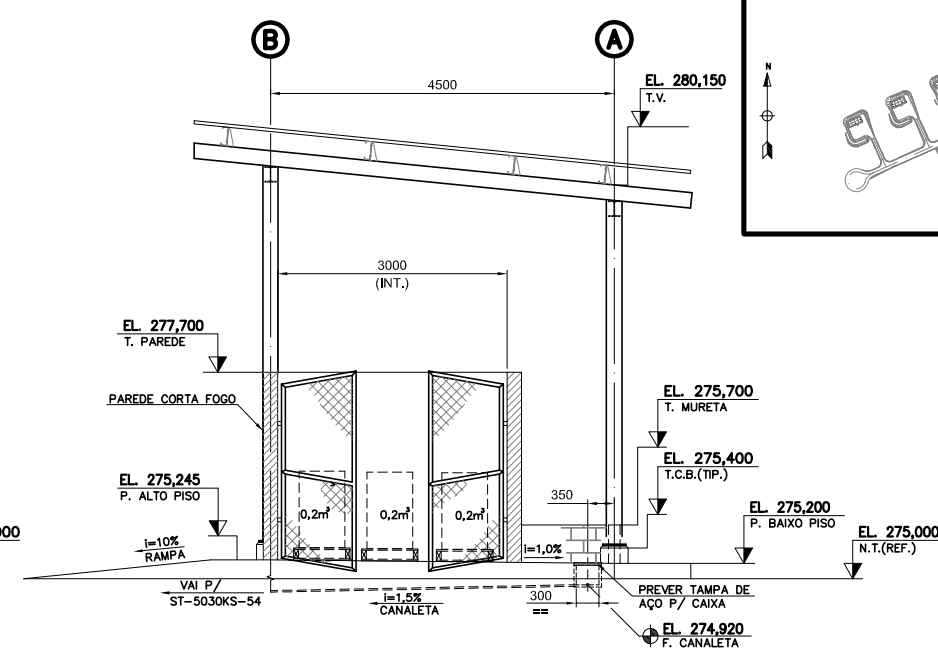

VISTA B-B

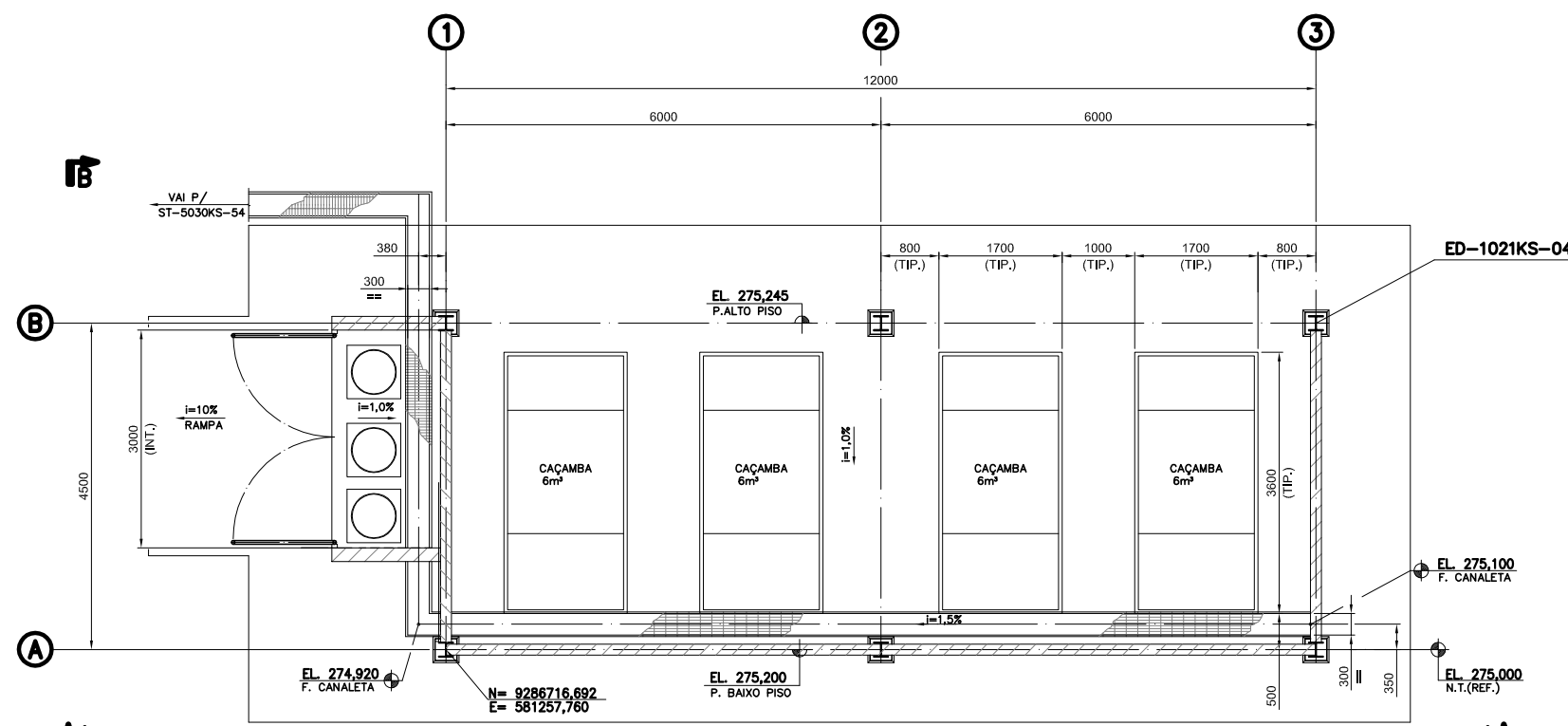

PLANTA

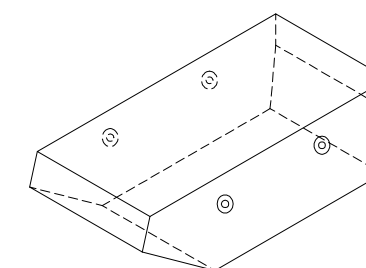

DETALHE CAÇAMBA

ÁREA DE OPERAÇÃO DO CAMINHÃO: - LARGURA 2700mm
- ALTURA 3700mm
DIMENSÕES BÁSICAS DA CAÇAMBA 6m³: - COMPRIMENTO 3600mm
- LARGURA 1700mm
- ALTURA 1200mm

NOTAS

- TODAS AS DIMENSÕES ESTÃO EM MILÍMETRO, ELEVAÇÃO E COORDENADAS EM METRO.
- DEPÓSITO ITENS PERIGOSOS CLASSE I - SEPARAR POR PAREDE CORTA FOGO E PORTÃO PARA ACESSO.

DOCUMENTOS DE REFERÊNCIA

- FÁBRICA DE EXPLOSIVOS - PLANTA GERAL - DESENHO VALE N° 1021KS-L-95507.

REV.	T.E.	DESCRIÇÃO	PROJ.	DES.	VER.	APR.	SE.	DATA
0	C	EMISSÃO INICIAL	ARM	ARM	FET	RCI	-	17/02/12
REVISÕES								
T.E.	(A) PRELIMINAR	(C) PARA CONHECIMENTO	(E) PARA CONSTRUÇÃO	(G) CONFORME CONSTRUÍDO				
TIPO DE EMISSÃO	(B) PARA APROVAÇÃO	(D) PARA COTAÇÃO	(F) CONFORME COMPRADO	(H) CANCELADO				

Site/Projeto			N° do Projeto	N° da SE	
PROJETO FERRO CARAJÁS S11D PLANO BÁSICO AMBIENTAL MINA - FÁBRICA DE EXPLOSIVOS ARRANJO MECÂNICO DEPÓSITO INTERMEDIÁRIO DE RESÍDUOS - D.I.R. PLANTA E CORTES A-A E B-B			N° 11030-01	-	
ESCALA	N° CONTRATADA	N° VALE	REVISÃO		
1:50	-	1021KS-L-95518	0		