

MEDIDORES DE VAZÃO	
PONTO	ESTE
MV-01	576.282,776
MV-02	574.170,610

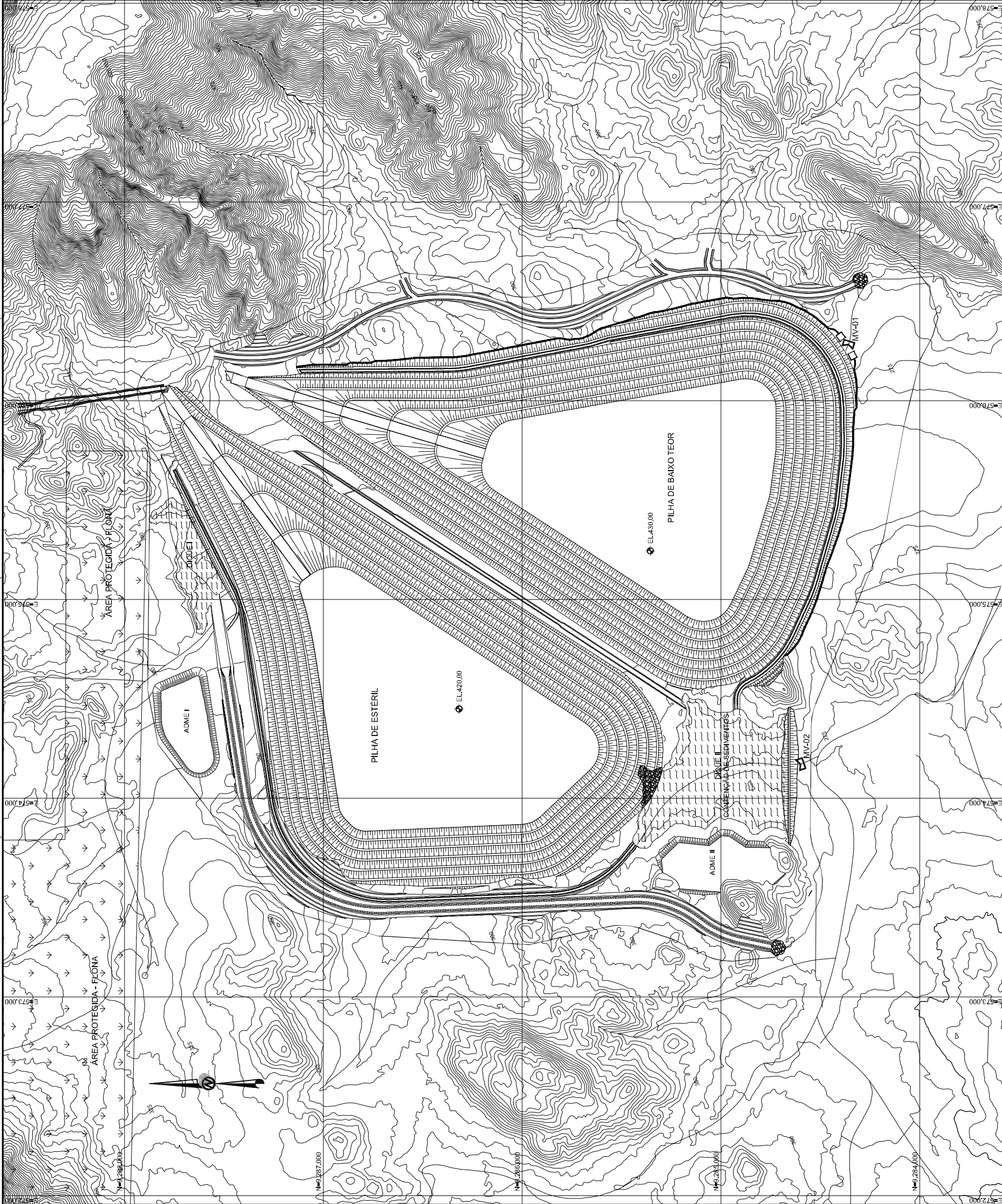

**VALE**

Site/Projeto: **PROLETO FERRO CARAJÁS S11D**

ESTUDO BÁSICO  
MINA S11D  
PILHAS ESTÉRIL E BAIXO TEOR  
INSTRUMENTAÇÃO – LOCAÇÃO DE MV's  
PLANTA

ESCALA: 1/10.000

Nº CONTRATADA: 01-012-129-515-5002-02-J

Nº VALE: 0000KS-X-95714

REVISÃO: 1

FE-G-801 - Rev 3 (A1)

REV.	T.E.	PROJ.	DES.	VER.	APR.	SE.	DATA
1	C	PS	RR	RAO	JMM	-	27/07/12
0	C	PS	PS	RAO	JMM	-	13/03/12
A	B	PS	PS	RAO	JMM	-	28/02/12

REVISÕES

(A) PRELIMINAR (B) PARA APROVAÇÃO (C) PARA CONSTRUÇÃO (D) PARA COTAÇÃO (E) PARA CONHECIMENTO (F) PARA EMISSÃO (G) CONFORME COMPRADO (H) CANCELADO

**DOCUMENTOS DE REFERÊNCIA**

1. DESENHO Cedido pela VALE: DE-CAGEF-G-5001  
RE-BASE DE CARAJÁS E ESTÉRIL  
PROJETO CONCEITUAL  
ARRANJO GERAL  
PLANTA  
05/10/2011

**LEGENDA:**

- CURVAS DE NÍVEL
- ÁREA PROTEGIDA - FLOTA
- NASCENTE E CURSOS D'ÁGUA
- HIDROGRAFIA
- LIMITE DA ÁREA DE DESMATE
- PROJEÇÃO DAS ESTRUTURAS
- MEDIDOR DE VAZÃO (P/barril)

ESCALA 1:10.000

**NOTAS**

1. DIMENSÕES E ELEVACIONES EM METRO, EXCETO ONDE INDICADO.

2. BASE TOPOGRÁFICA FORNECIDA PELA VALE EM 05/10/2011.

CONTINUAÇÃO DO PROJETO	DATA	REVISÃO
01	05/10/2011	01
02	05/10/2011	02
03	05/10/2011	03
04	05/10/2011	04
05	05/10/2011	05
06	05/10/2011	06
07	05/10/2011	07
08	05/10/2011	08
09	05/10/2011	09
10	05/10/2011	10