ANEXO XXII

FIGURA 7.2.5 – MAPA DOS GEOAMBIENTES DO CORPO S11

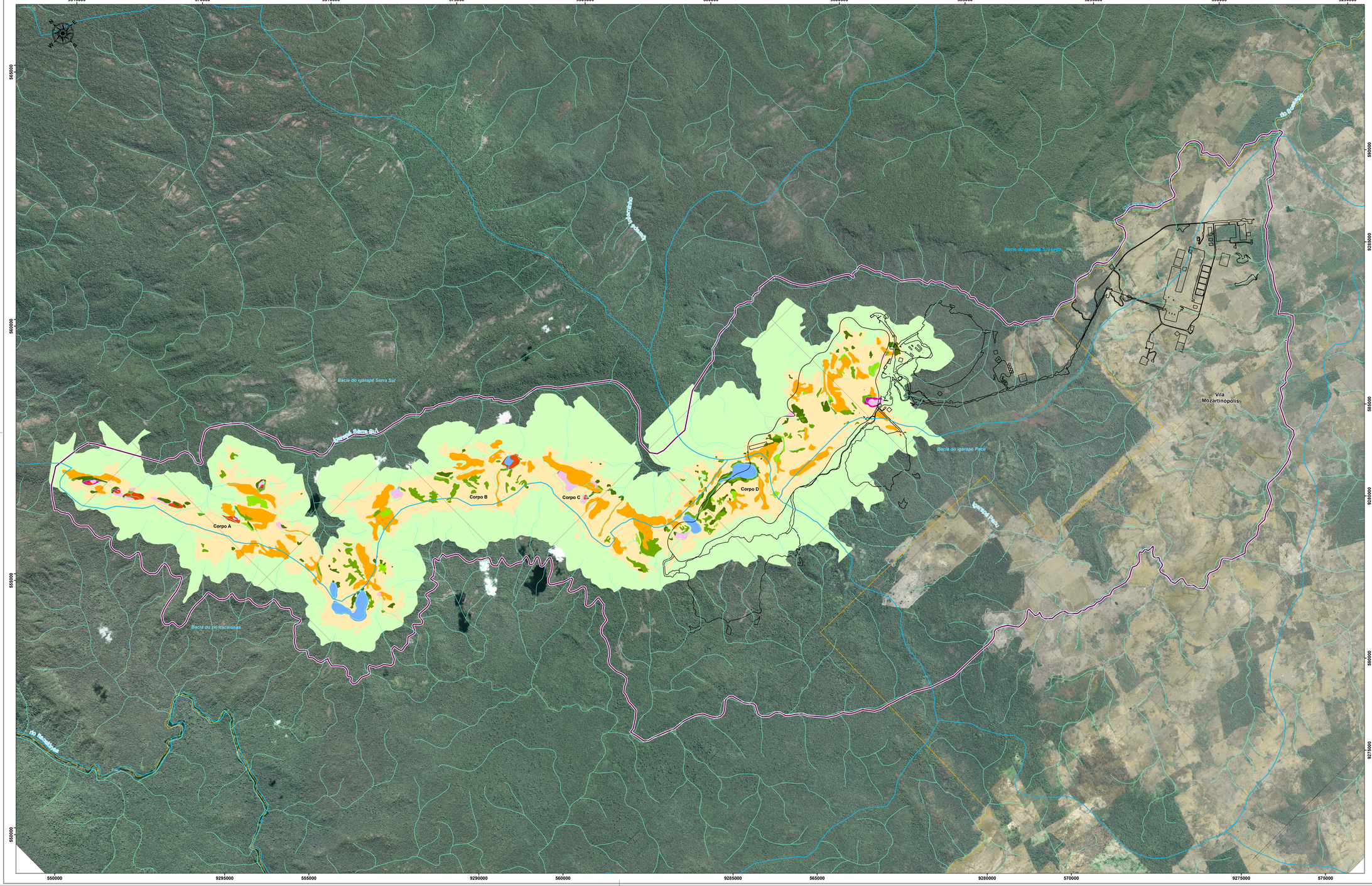

CONVENÇÕES

- Vilas
- Curso de água Intermitente
- Curso de água Permanente
- Limite de Bacia Hidrográfica
- Área Diretamente Afetada (ADA) dos Meios Físico e Biótico
- Área de Influência Direta - AID
- Limite da Floresta Nacional de Carajás

Unidades Geoambientais

- Mata alta (Capão florestal denso) sobre canga degradada
- Mata baixa (Capão Florestal aberto) sobre canga degradada
- Mata de transição sobre canga degradada
- Campo rupestre de canga Ferrífera de Vellozia
- Campo rupestre arbustivo de Canga Ferrífera
- Campo brejoso graminoso
- Campo graminoso parcialmente drenado
- Buritizais sobre solos orgânicos
- Vegetação submersa de borda lacustre
- Lagos

Fonte: Golder,2007

DADOS TÉCNICOS

PROJEÇÃO UNIVERSAL TRANSVERSA DE MERCATOR - UTM
MERIDIANO CENTRAL - 51° WGR
DATUM VERTICAL - LOCAL
DATUM HORIZONTAL - SAD-69

ESCALA GRÁFICA

0 250 500 1.000 1.500 2.000 2.500 m

LOCALIZAÇÃO

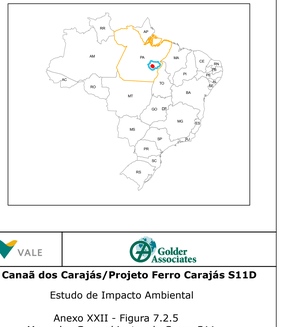

VALE

Golder Associates

Canaã dos Carajás/Projeto Ferro Carajás S11D

Estudo de Impacto Ambiental

Anexo XXII - Figura 7.2.5
Mapa dos Geoambientes do Corpo S11

EXECUTADO POR:	ESCALA:	DATA:	REVISÃO:
LZ	1:30.000	Outubro/2009	00/JC

S:\Arq_GIS\S11\Canaã CVRD\FS_S11_SIGDS-Projeto\Cenários\Corpo\ATA_FN_BIOFISICO\ANEXOS\ANEXO_XXII\FIGURA_7.2.5_S11_AID_Geoambientes_Corpo_A3\FIGURA_7.2.5_S11_AID_Geoambientes_Corpo_A3.mxd