

ANEXO XIX-O

MAPEAMENTO DOS ECOSISTEMAS LÓTICOS E LÊNTICOS DA ÁREA DE INFLUÊNCIA DO EMPREENDIMENTO

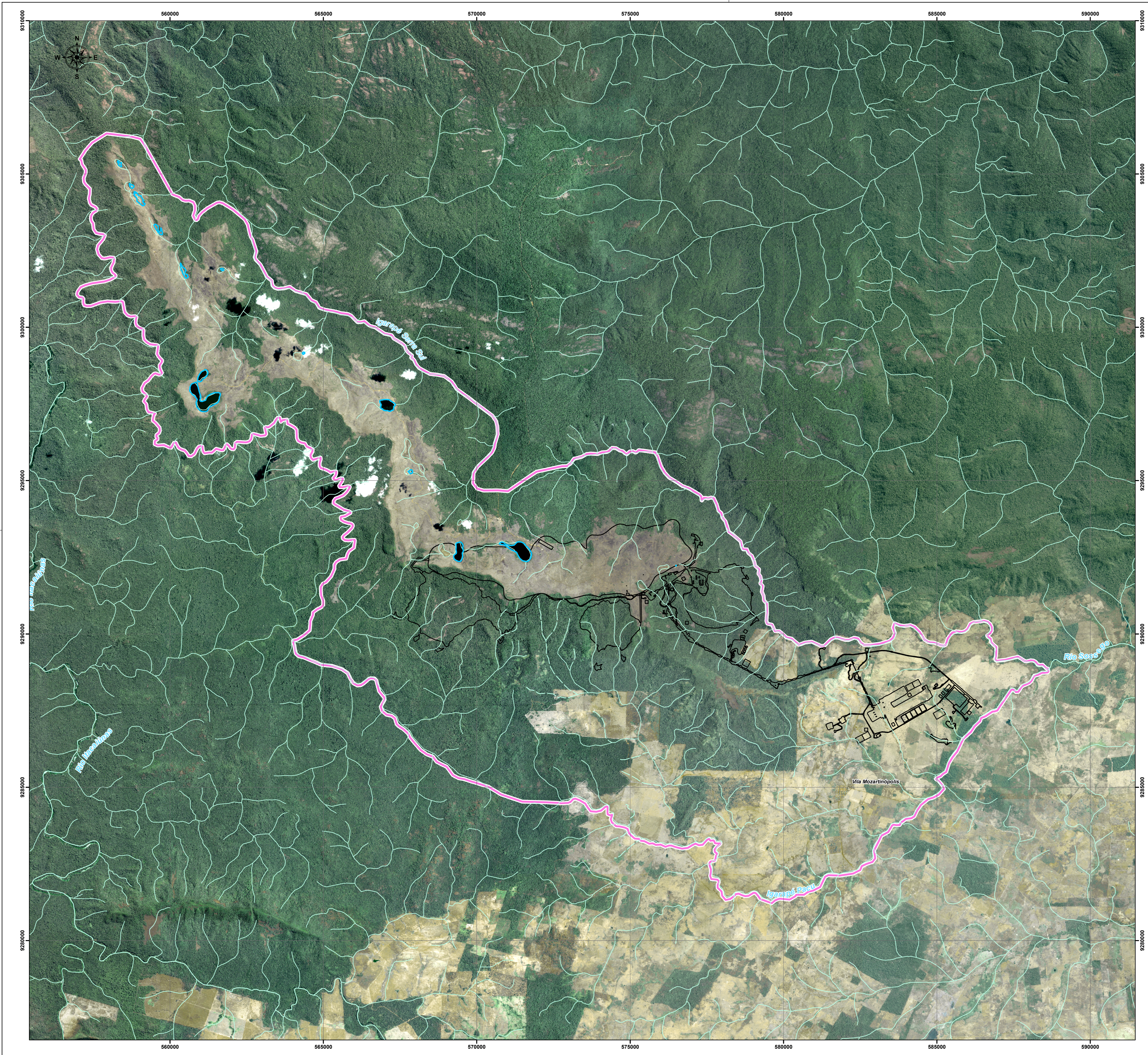

CONVENÇÕES

- ⊙ Vilas
- ~ Curso de água Intermitente
- ~ Curso de água Permanente
- Ambientes lânticos
- ⬛ Área Diretamente Afetada - ADA
- ⬜ Área de Influência Direta - AID

DADOS TÉCNICOS

PROJEÇÃO UNIVERSAL TRANSVERSA DE MERCATOR - UTM
 MERIDIANO CENTRAL: 51° WGR
 DATUM VERTICAL: LOCAL
 DATUM HORIZONTAL: SAD 69

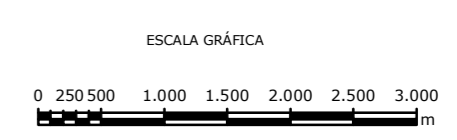

LOCALIZAÇÃO

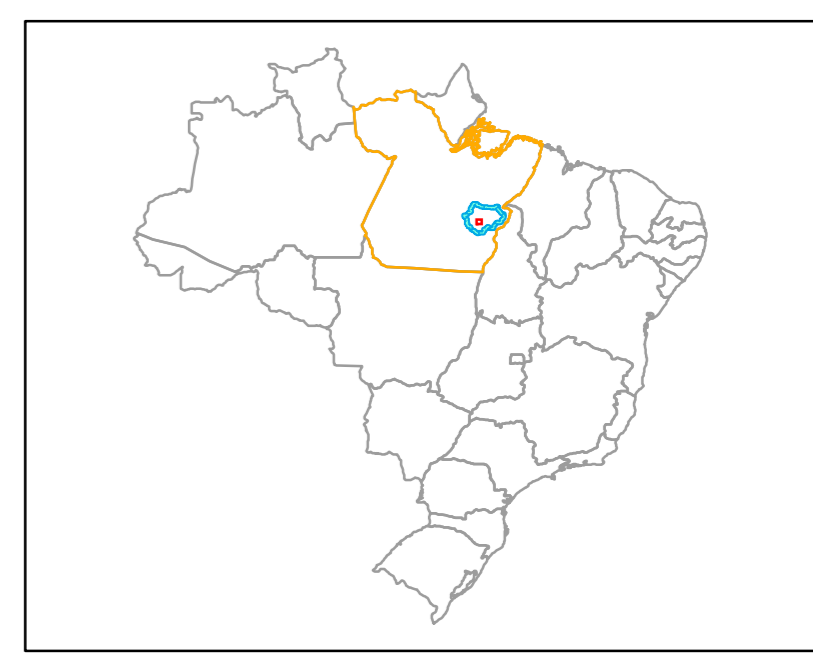

Canaã dos Carajás/ Projeto Ferro Carajás S11D

Estudo de Impacto Ambiental

Anexo XIX- O
 Mapeamento dos ecossistemas lóticos e lânticos
 da área de influência do empreendimento

EXECUTADO POR: LZ	ESCALA: 1:60.000	DATA: Outubro/2009	REVISÃO: 00/LD
----------------------	---------------------	-----------------------	-------------------