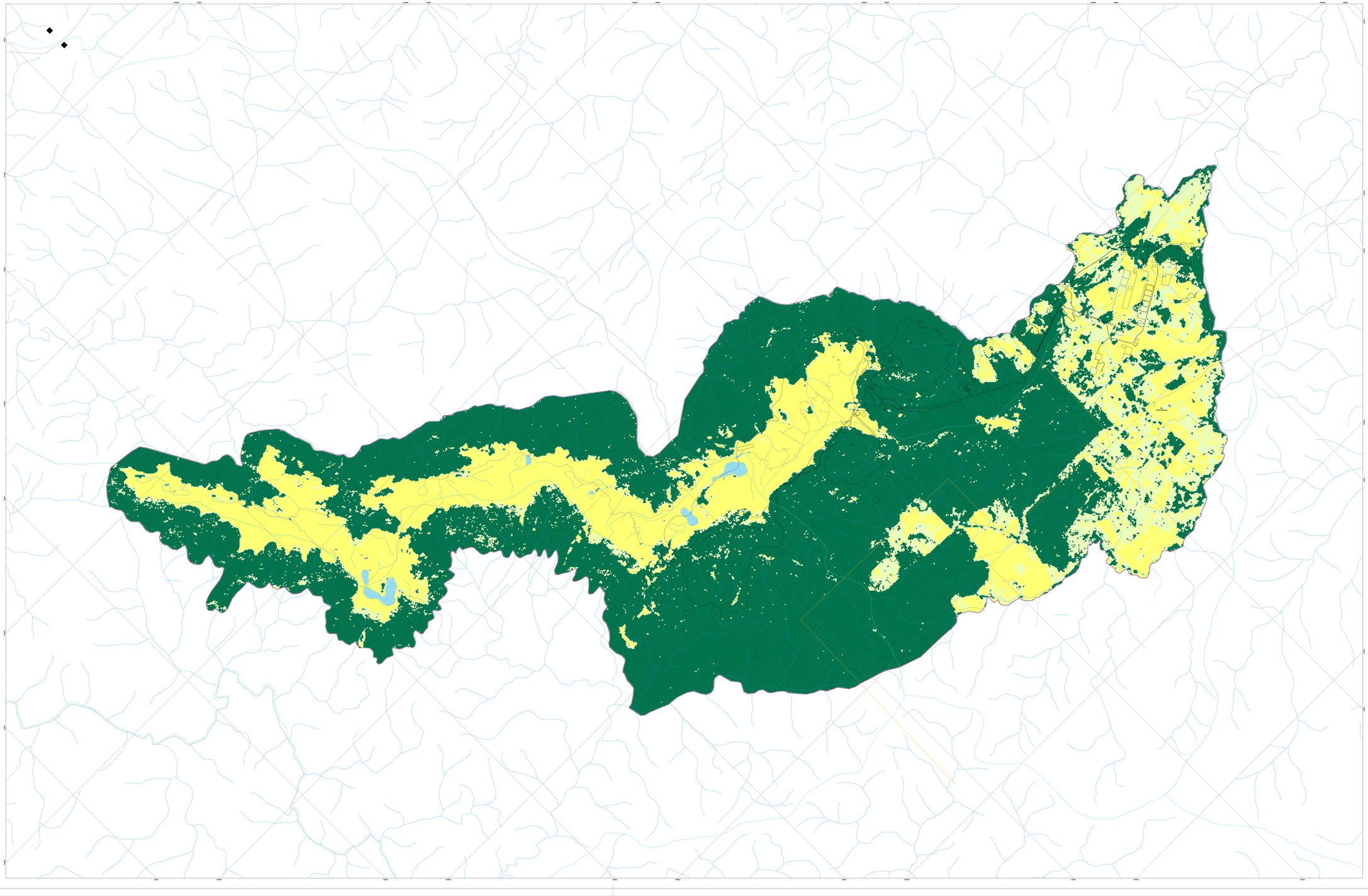

CONVENÇÕES

- Vilas
- Estradas
- Curso de água permanente
- Curso de água intermitente
- Limite de Bacia Hidrográfica
- Área Diretamente Afetada - ADA
- Área de Influência Direta - AID
- Limite da Floresta Nacional de Carajás

NDVI - Índice de Vegetação

- < 0,15 - Corpo de água
- 0,154 a 0,523 - Formação Savânica/Campestre e Pastagem
- 0,524 a 0,628 - Formação Florestal Alterada
- 0,629 a 0,82 - Formação Florestal

DADOS TÉCNICOS

PROJEÇÃO UNIVERSAL TRANSVERSA DE MERCATOR - UTM
MERIDIANO CENTRAL: 51° WGR
DATUM HORIZONTAL: SAD 69

ESCALA GRÁFICA

0 250 500 1.000 1.500 2.000 2.500 m

LOCALIZAÇÃO

VALE

Golder Associates

Canaã dos Carajás/Projeto Ferro Carajás S11D
Estudo de Impacto Ambiental

Figura 6.1.11.3
Cálculo do NDVI - Índice de Vegetação

EXECUTADO POR:	ESCALA:	DATA:	REVISÃO:
JF	1:10.000	Maio/2010	01/PA