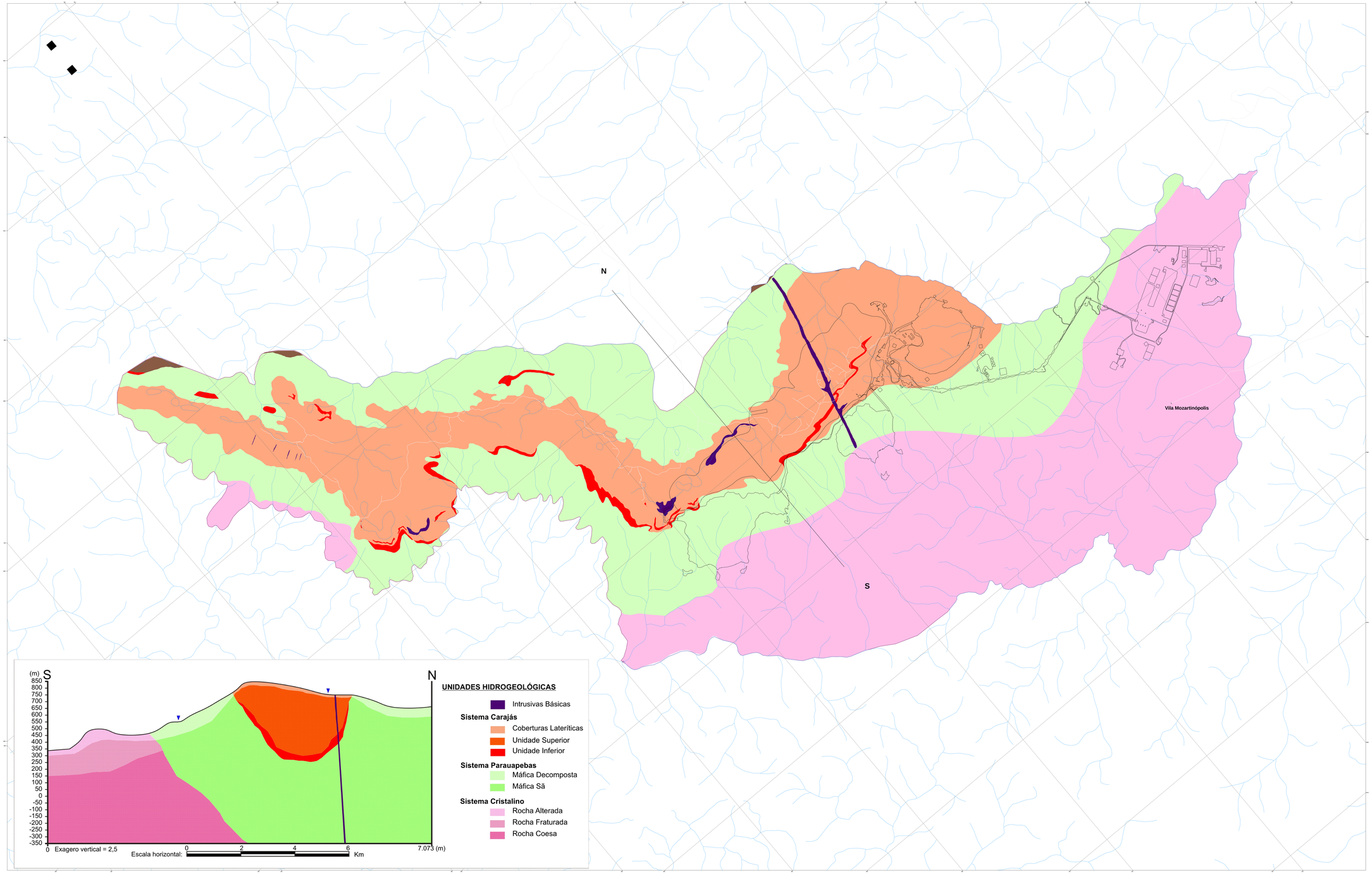

Vilas
Estradas
Perfil
Curso de água permanente
Curso de água intermitente
Área de Influência Direta - AID

UNIDADES HIDROGEOLÓGICAS

- **Intrusivas Básicas**
- **Coberturas Lateríticas**
- **Sistema Carajás**
- **Sistema Águas Claras**
- **Sistema Parauapebas**
- **Sistema Cristalino**

DADOS TÉCNICOS

PROJEÇÃO UNIVERSAL TRANSVERSA DE MERCATOR
UTM - MERIDIANO CENTRAL: 51° WGR
DATUM HORIZONTAL: SAD 69
ZONA 22

ESCALA GRÁFICA

LOCALIZAÇÃO

VALE

Golder Associates

Canaã dos Carajás / Projeto Ferro Carajás S11D

Estudo de Impacto Ambiental

Figura 6.1.8.197
Sistemas Hidrogeológicos da AID E ADA

EXECUTADO POR:	ESCALA:	DATA:	REVISÃO:
LZ	----	Maio/2010	01/PA