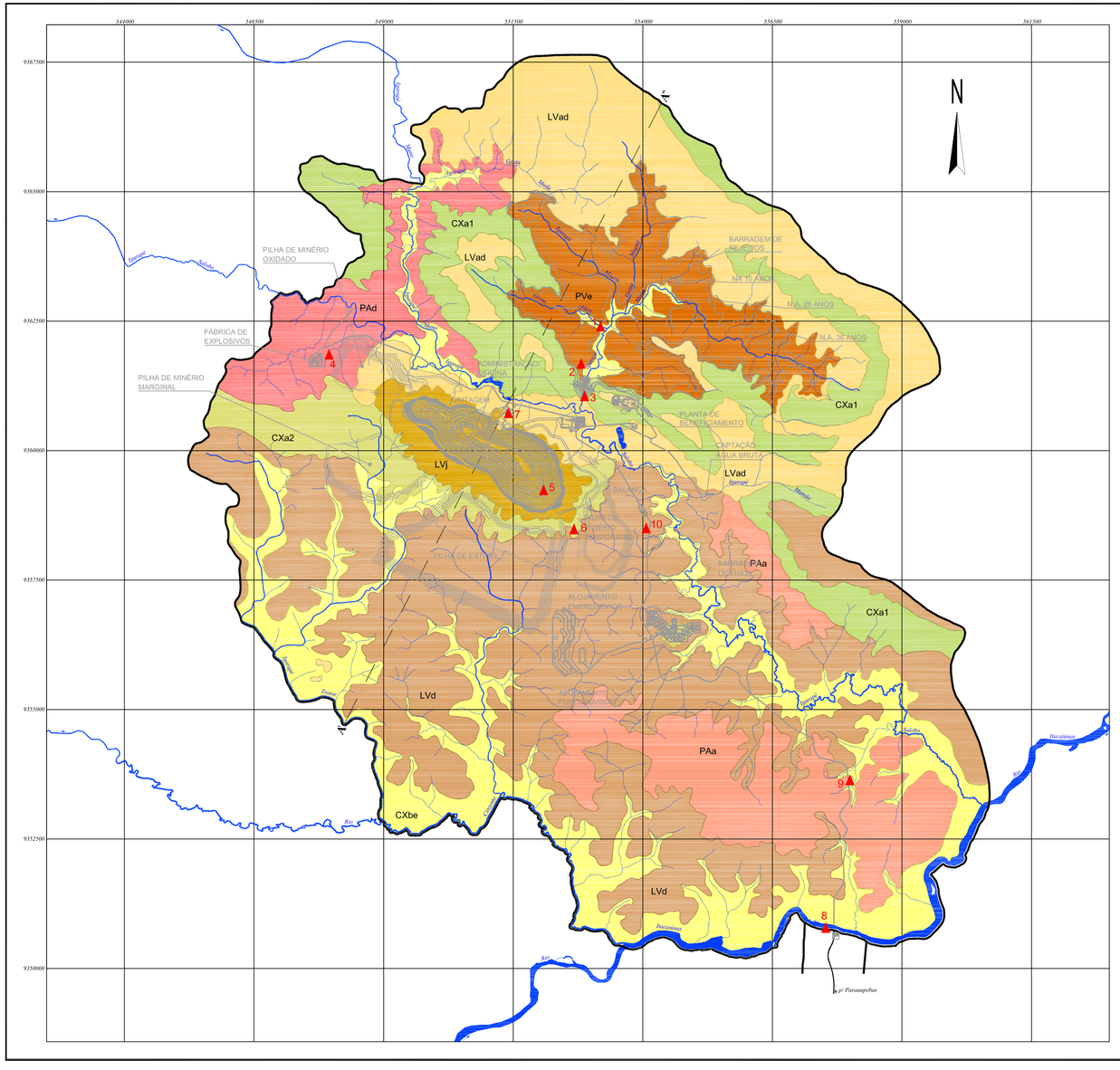

SITUAÇÃO

Universal Transversa de Mercator - UTM
Esferóide: South América 1969
Datum Horizontal : SAD 69 - fuso 22
Datum Vertical : Imbituba - SC

LEGENDA

- Drenagem
- Estruturas da Unidade Minerária - Alternativa de Arranjo
- Limite da Área de Estudo da Unidade Minerária do Salobo

CLASSES DE SOLOS

LVj	LATOSSOLO VERMELHO Perférrico típico, A moderado e húmico, textura argilosa, relevo ondulado e forte ondulado.
LVd	LATOSSOLO VERMELHO Distrófico típico, A moderado, textura argilosa, relevo ondulado e forte ondulado.
LVad	LATOSSOLO VERMELHO-AMARELO Distrófico típico, A moderado, textura muito argilosa, relevo ondulado e forte ondulado.
PVe	ARGISSOLO VERMELHO Eutrófico típico, A moderado, textura média, relevo ondulado.
PAa	ARGISSOLO AMARELO Alumínico típico, A moderado, textura argilosa, relevo ondulado.
PAd	ARGISSOLO AMARELO Distrófico típico, A moderado, textura muito argilosa, relevo ondulado.
CXa1	CAMBISSOLO HÁPLICO Alumínico típico, A moderado, textura média, relevo forte ondulado.
CXa2	CAMBISSOLO HÁPLICO Alumínico típico, A moderado, textura muito argilosa, relevo ondulado.
CXbe	CAMBISSOLO HÁPLICO Tb Eutrófico gleico, A moderado, textura média, relevo plano e suave ondulado, com inclusão de NEOSSOLO FLÚVICO Psamítico.
(1 a 10)	Perfil de Amostragem

0 500 1000 1500 2000 2500m
ESCALA GRÁFICA

NOTAS

1 – BASE DIGITAL FORNECIDA PELA SALOBO METAIS – DESENHO Nº 5101–00–1002.DWG ELABORADO POR FLUOR–JP SERVIÇOS, EM 20/02/2004
2 – SEÇÃO A–A' – VER MAPA GEOMORFOLÓGICO DESENHO D2–039–5130–1310–0029

REFERÊNCIA

REV.	DATA	TIPO	POR	DESCRIÇÃO DAS REVISÕES
0	14/05/04	B	E.B.	EMISSÃO INICIAL

EMISSÕES

TIPO EMISSÃO			
	(A) PRELIMINAR	(E) PARA CONSTRUÇÃO	(I) PARA COMENTÁRIOS
	(B) PARA APROVAÇÃO	(F) CONFORME COMPRADO	(J) APROVADO
	(C) PARA CONHECIMENTO	(G) CONFORME CONSTRUÍDO	(K) VALIDADO
	(D) PARA COTAÇÃO	(H) CANCELADO	

Salobo
Salobo Metals S.A.

Golder Associates

PROJETO SALOBO

DIAGNÓSTICO AMBIENTAL

MAPA PEDOLÓGICO DA ÁREA DE ESTUDO DA UNIDADE MINERÁRIA

	REPRESENTE	DATA
PROJ.	GOLDER	14/05/04
DES.	R.C.	14/05/04
VER.	E.B.	14/05/04
APROV.	F.C.	14/05/04

Nº DESENHO: D2–039–5130–1310–0028–00–B

ESCALA: 1:50.000 | ESCALA GRÁFICA: INDICADA