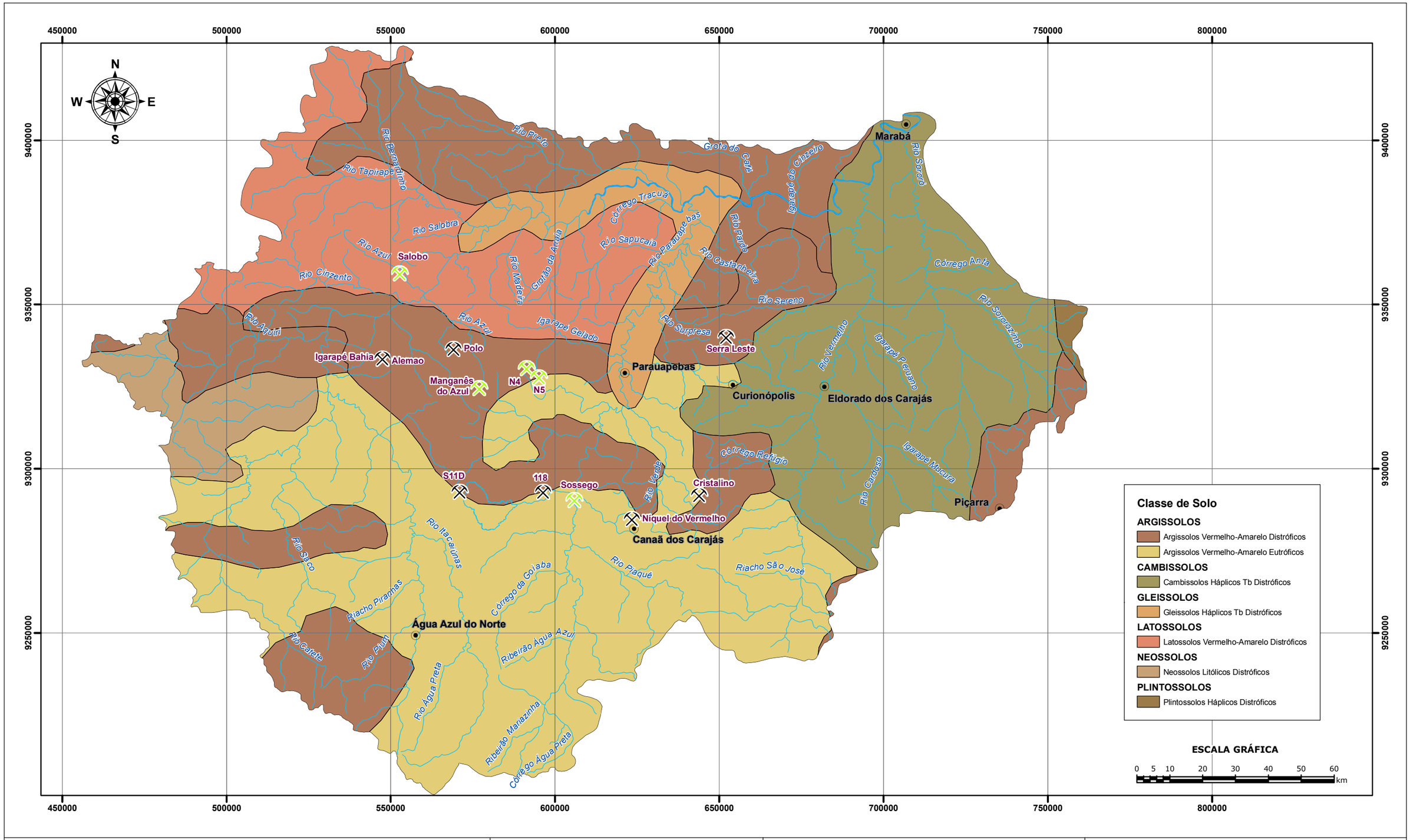

CONVENÇÕES

- Sede Municipal
- Mina em Atividade
- Mina Paralisada
- Projeto de Mina
- Curso d'água
- Área de Estudo Regional

LOCALIZAÇÃO E DADOS TÉCNICOS

PROJEÇÃO UNIVERSAL TRANSVERSA DE MERCATOR
MERIDIANO CENTRAL: 51° W Gr.
DATUM HORIZONTAL: SAD 69

VALE

Golder Associates

Parauapebas(PA) / Projeto Alemão

ESTUDO DE IMPACTO AMBIENTAL

Figura 10.1.5.7

Mapa de Solos da Área de Estudo Regional

(Embrapa, 2005)

EXECUTADO POR:	ESCALA:	DATA:	REVISÃO:
JF	1:1.100.000	Maio/2010	00/JR