

550100

560100

570100

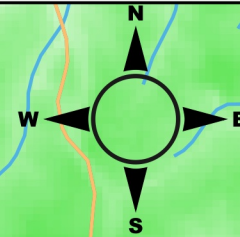

9821000

9821000

9811000

9811000

9801000

9801000

550100

560100

570100

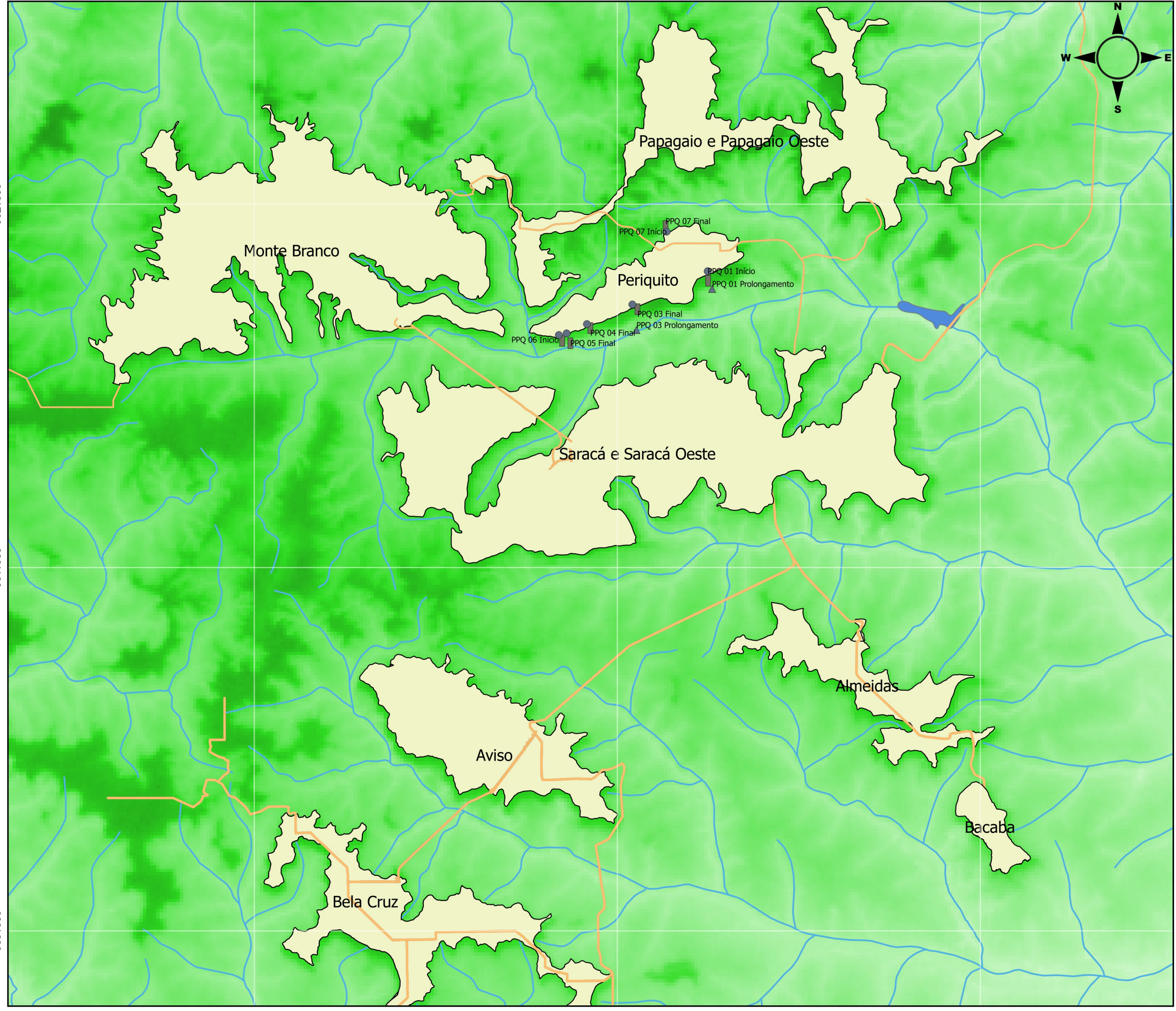

**Legenda:**

- Início dos drenos instalados no Periquito
- Final dos drenos instalados no Periquito
- ▲ Prolongamento dos drenos instalados no Periquito
- Estradas e acessos
- Platô Periquito
- Rios e lagos
- Igarapés

**Altitude**

- Alto
- < 255

**Escala:**

0 605 1210 Km

**MRN Mineração Rio do Norte**

**DEPARTAMENTO DE CONTROLE AMBIENTAL - GSA**

<i>Título:</i> Localização dos drenos instalados no platô Periquito		
<i>Estudo:</i> Monitoramento Ambiental Semestral - 2015	<i>Revisão:</i> 0	
<i>Desenhista:</i> Anderson G. Valentim	<i>ID Estudo:</i> E03.GSA.2015	<i>Data:</i> 16/06/2016

SISTEMA DE PROJEÇÃO CARTOGRÁFICA: UTM DATUM: SAD 69 ZONA 21S