

550100

560100

570100

9821000

9821000

9811000

9811000

9801000

9801000

550100

560100

570100

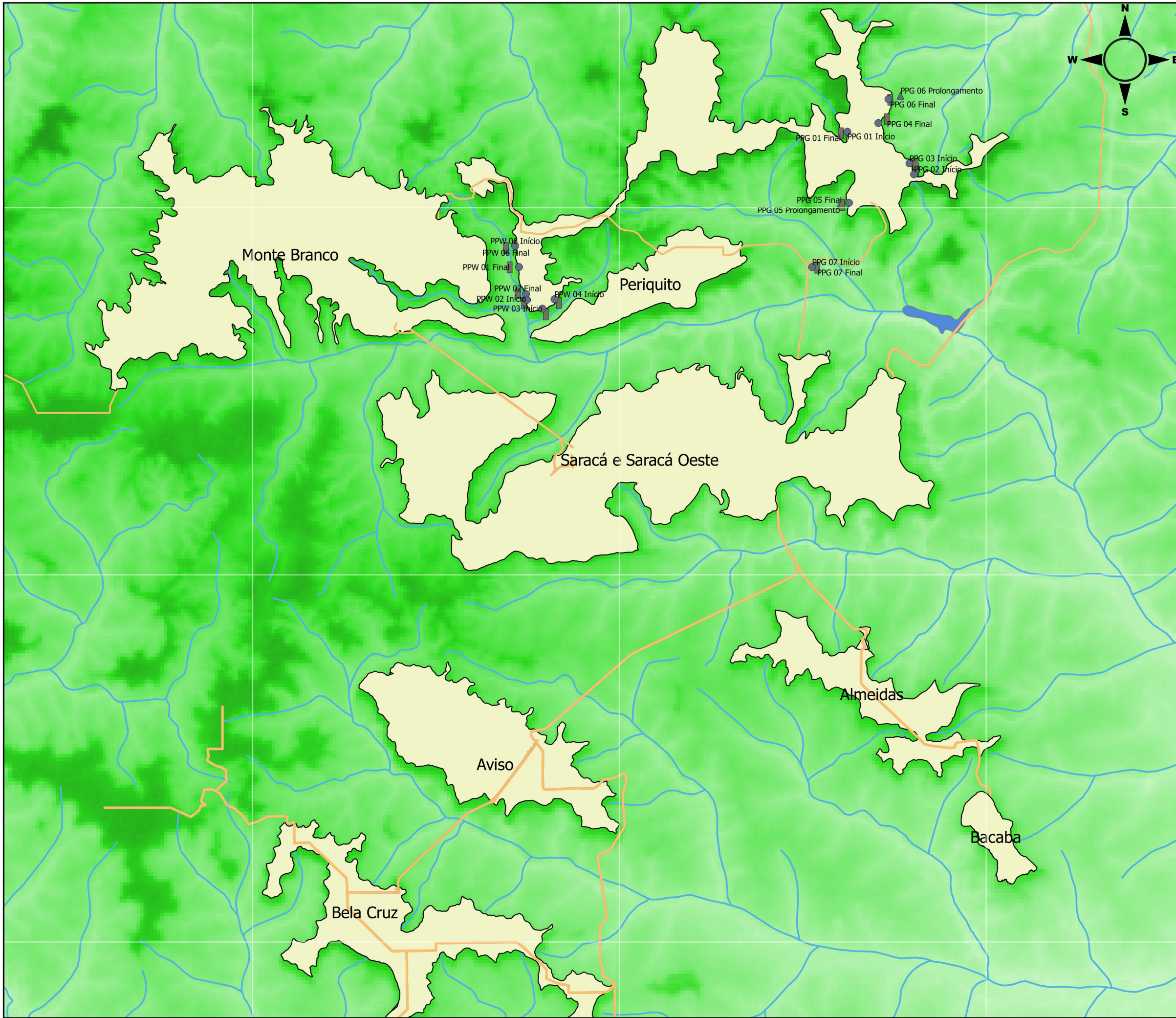

Legenda:

- Início dos drenos instalados no Papagaio
- Final dos drenos instalados no Papagaio
- Estrada de acesso papagaio

Platô Papagaio e Papagaio Oeste

Rios e lagos

Igarapés

Altitude

Alto

< 255

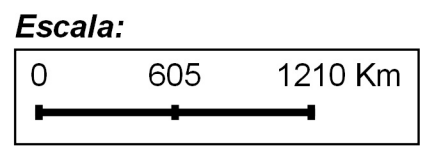

MRN Mineração Rio do Norte

DEPARTAMENTO DE CONTROLE AMBIENTAL - GSA

Título: Localização dos drenos instalados no platô Papagaio e Papagaio Oeste

Estudo: Monitoramento Ambiental Semestral - 2015	Revisão: 0
Desenhista: Anderson G. Valentim	ID Estudo: E03.GSA.2015
	Data: 16/06/2016

SISTEMA DE PROJEÇÃO CARTOGRÁFICA: UTM DATUM: SAD 69 ZONA 21S