

540100 9821000 550100 560100 9831000

540100

9811000

9801000

550100

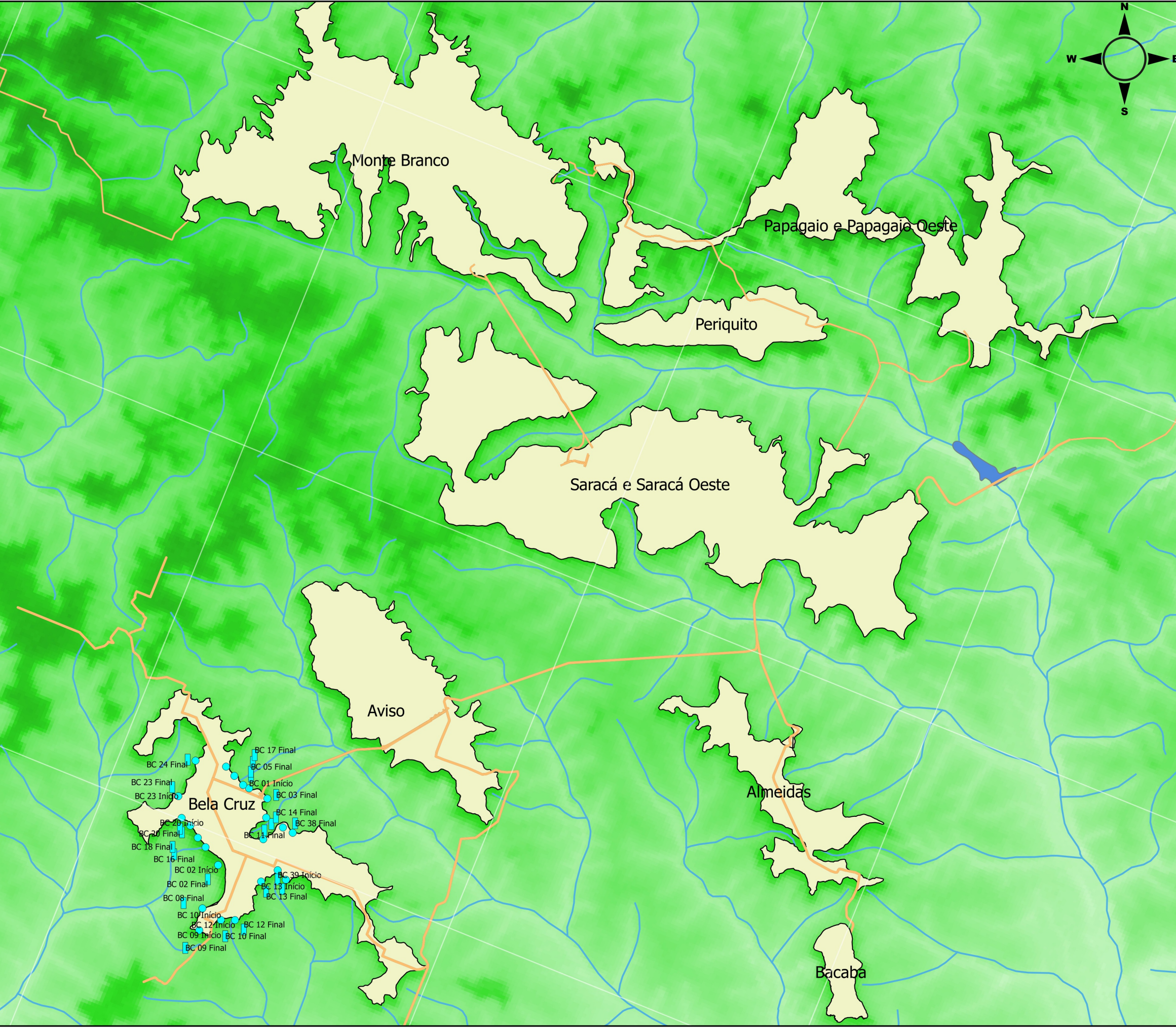

9831000
570100

9821000

9811000

550100 560100 9801000 570100



Legenda:

- Início dos drenos instalados no Bela Cruz
- Final dos drenos instalados no Bela Cruz
- Platôs
- Estradas e acessos
- Rios e lagos
- Igarapés

Altitude

- Alto
- < 255

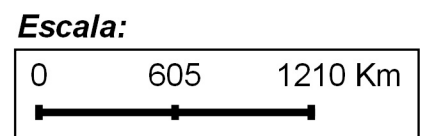

MRN Mineração Rio do Norte		
DEPARTAMENTO DE CONTROLE AMBIENTAL - GSA		
<i>Título:</i> Localização dos drenos instalados no Platô Bela Cruz		
<i>Estudo:</i> Monitoramento Ambiental Semestral - 2015	<i>Revisão:</i> 0	
<i>Desenhista:</i> Anderson G. Valentim	<i>ID Estudo:</i> E03.GSA.2015	<i>Data:</i> 15/06/2016
SISTEMA DE PROJEÇÃO CARTOGRÁFICA: UTM DATUM: SAD 69 ZONA 21S		