

550000

560000

570000

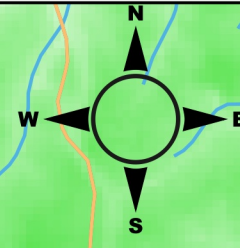

9820000

9820000

9810000

9810000

9800000

9800000

550000

560000

570000

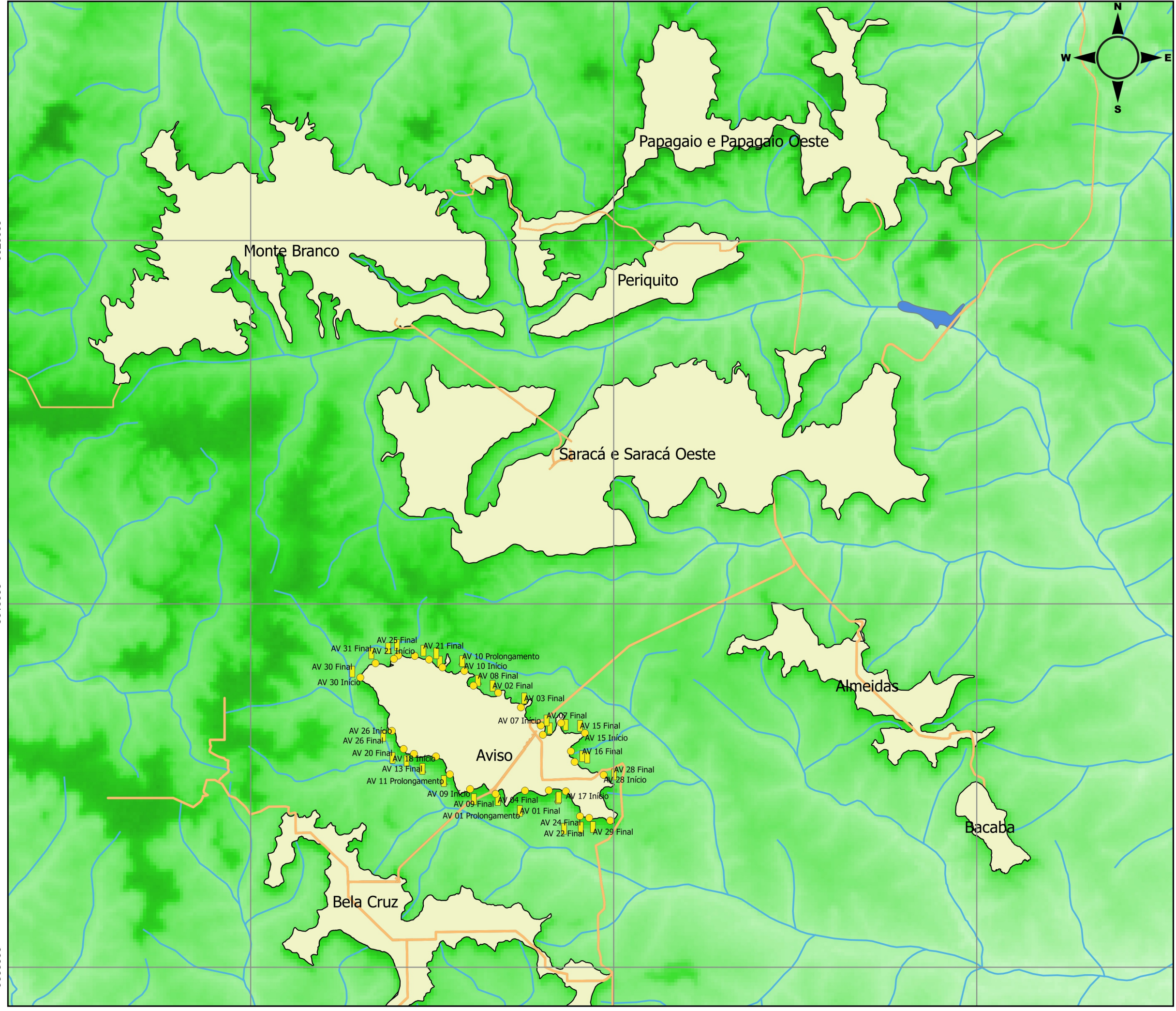

Legenda:

- Início dos drenos instalados no Aviso
- Final dos drenos instalados no Aviso
- ▲ Prolongamento dos drenos instalados no Aviso
- Estradas e acessos
- Platô Aviso
- Rios e lagos
- Igarapés

Altitude

- Alto
- < 255

Escala:

0 605 1210 Km

MRN Mineração Rio do Norte

DEPARTAMENTO DE CONTROLE AMBIENTAL - GSA

Título: Localização dos drenos instalados no platô Aviso

Estudo: Monitoramento Ambiental Semestral - 2015	Revisão: 0
Desenhista: Anderson G. Valentim	ID Estudo: E03.GSA.2015
	Data: 16/06/2016

SISTEMA DE PROJEÇÃO CARTOGRÁFICA: UTM DATUM: SAD 69 ZONA: 21S