

550000

560000

570000

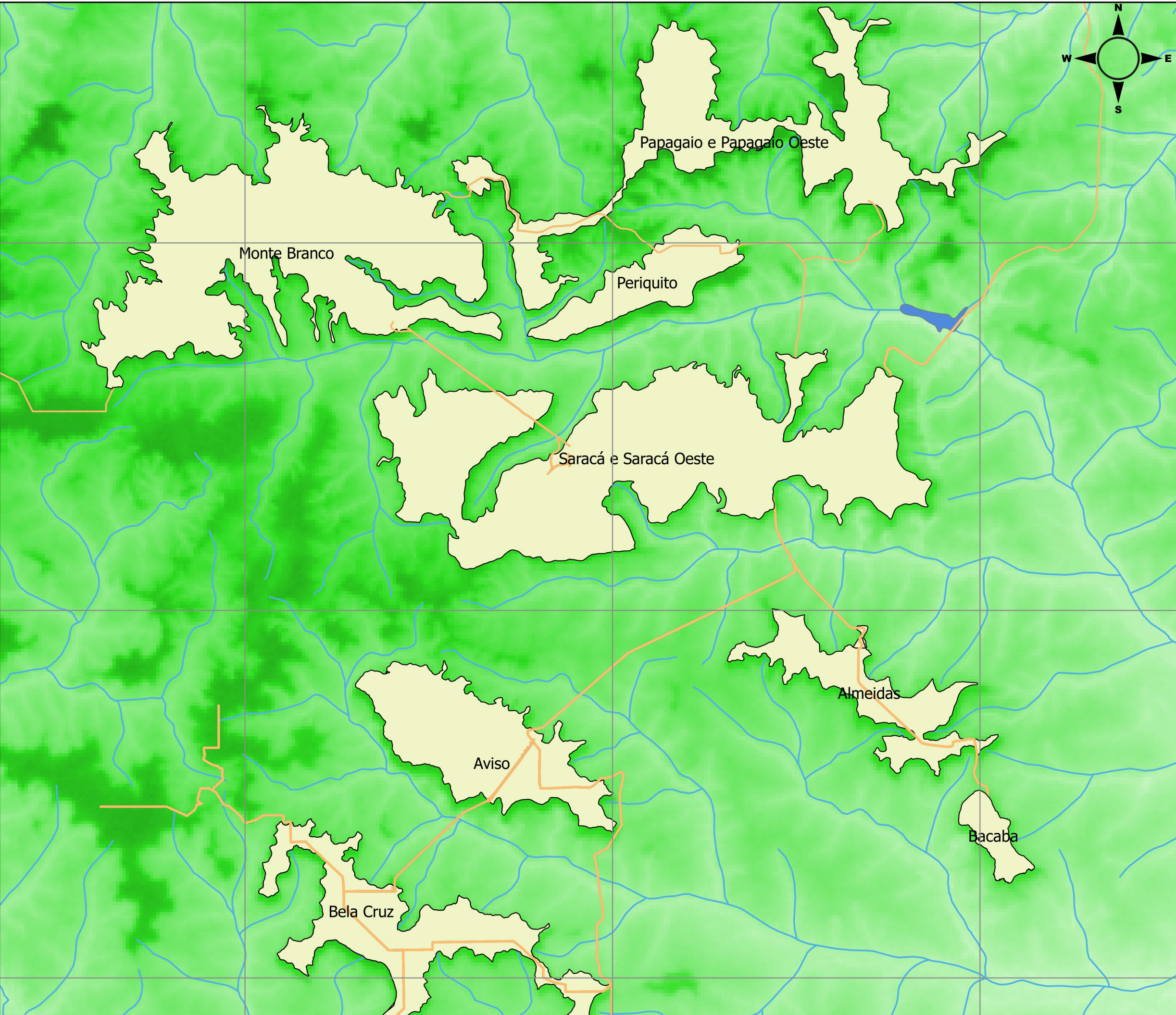
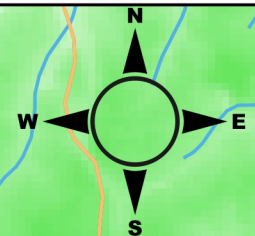

Legenda:

- Platôs
- Estradas e acessos
- Altitude
- Alto
- < 255

Escala:

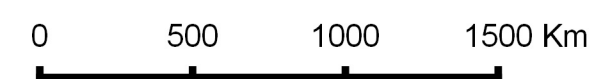

MRN Mineração Rio do Norte		
DEPARTAMENTO DE CONTROLE AMBIENTAL - GSA		
Título: Mapa de Localização dos Platôs		
Estudo: Monitoramento Ambiental Semestral - 2015	Revisão: 0	
Desenhista: Anderson G. Valentim	ID Estudo: E03.GSA.2015	Data: 17/06/2016
SISTEMA DE PROJEÇÃO CARTOGRÁFICA: UTM DATUM: SAD 69 ZONA 21S		

9820000

9820000

9810000

9810000

9800000

9800000

550000

560000

570000