

PERFIL LONGITUDINAL - NOVA ESTRADA DE ACESSO - MCR
 ESC.: H=1:2000
 V=1:200

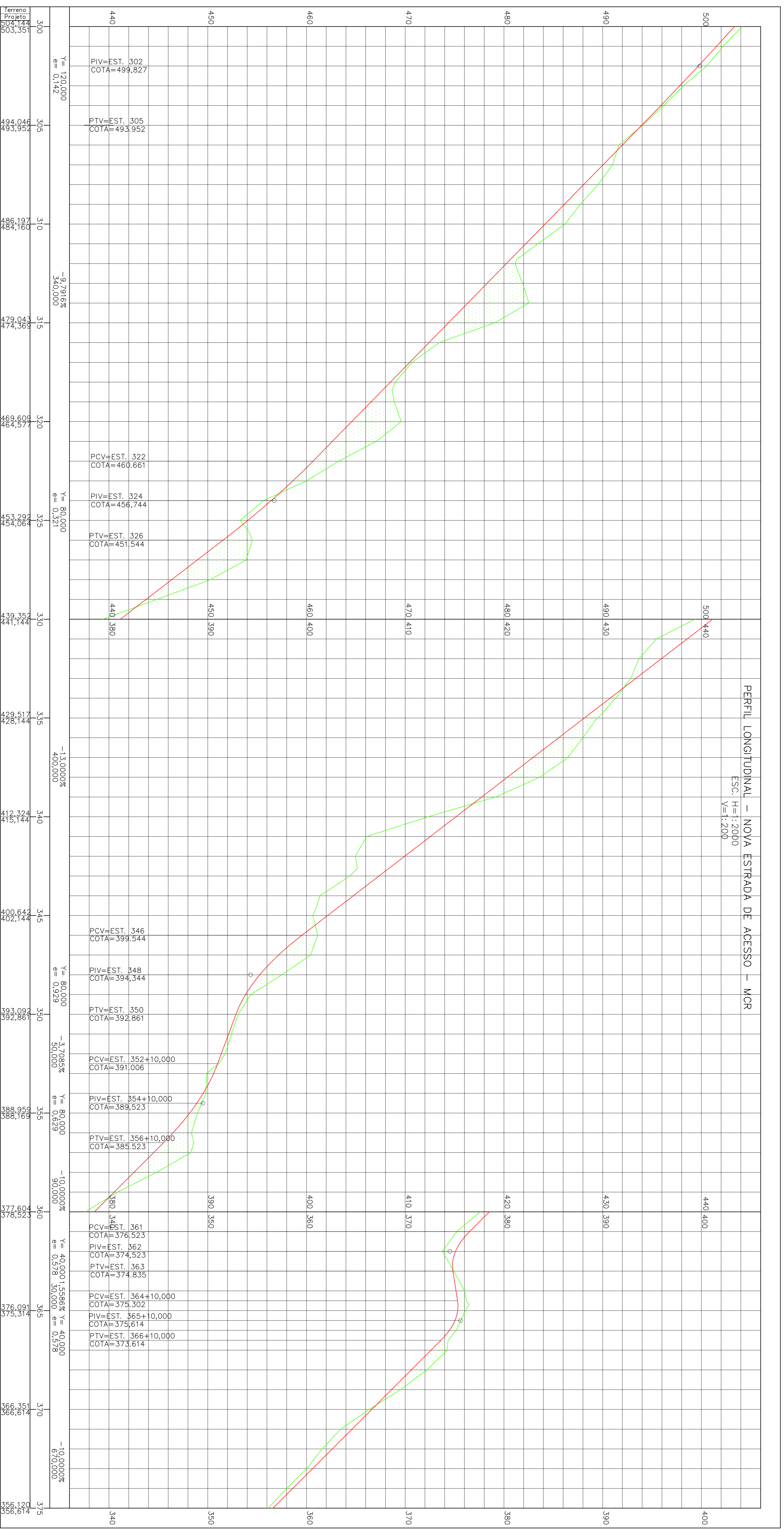

NOTAS

- 1 - ELEVAÇÕES EM METRO.
- 2 - O GREIDE DE PROJETO REFERE-SE AO PAVIMENTO ACABADO.

LEGENDA

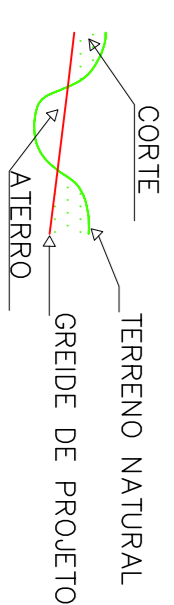

DOCUMENTOS DE REFERENCIA

REV.	TE.	EMISSÃO INICIAL	DESCRIÇÃO	REVISÕES	PROJ.	DES.	VER.	APR.	SE.	DATA
A	B			(A) PRELIMINAR (B) PARA APROVAÇÃO (C) PARA CONSTRUÇÃO (D) PARA COTAÇÃO (E) PARA CONSTRUÇÃO (F) CONFORME CONTRATO (G) CONFORME CONSTRUIDO (H) CANCELADO	S.D.	C.N.	W.R.	W.R.	-	23/08/11

PROJETO	NOVA ESTRADA DE ACESSO - MCR	Nº DO PROJETO	51508-1	Nº DA SE	-
PROJETO CONCEITUAL					
PROJETO GERAL	NOVA ESTRADA DE ACESSO MCR				
PROJETO GEOMÉTRICO					
PERFIL LONGITUDINAL	EST.300+0,000 A EST.375+0,000				
INDICADA	JCM/SOUTO	Nº VALE	1000UR-B-74727	REVISÃO	A
	JCM/R62A3-1-GM-PTL-0014				