

INSTRUMENTAÇÃO		CODIGO	LONG	LAT
PR-04	440,263	7,873,027		
PR-05	440,415	7,872,943		
PZ-EL-01	440,035	7,873,195		
MNA-01	440,071	7,873,073		
MNA-02	440,159	7,873,024		
MNA-03	440,264	7,872,965		
MNA-04	440,460	7,872,918		
MNA-05	440,003	7,872,926		
MNA-06	440,195	7,872,877		
MNA-07	439,990	7,872,819		
MR-01	440,195	7,872,819		
MR-02	440,043	7,873,200		
MR-03	440,130	7,873,121		
MR-04	440,218	7,873,074		
MR-05	440,270	7,873,045		
MR-06	440,322	7,873,016		
MR-07	440,410	7,872,967		
MR-08	440,480	7,872,928		
MR-09	440,016	7,873,124		
MR-10	440,104	7,873,075		
MR-11	440,191	7,873,027		
MR-12	440,296	7,872,969		
MR-13	440,383	7,872,920		
MR-14	440,052	7,872,980		
MR-15	440,139	7,872,932		
MR-16	440,244	7,872,874		
MV-01	439,974	7,872,800		
MV-02	440,056	7,872,754		
MV-03	440,153	7,872,704		
PR-01	438,981	7,873,184		
PR-02	440,021	7,873,161		
PR-03	440,209	7,873,057		
PR-04	440,263	7,873,027		
PZ-EL-01	440,035	7,873,195		
PZ-EL-02	440,095	7,873,011		
PZ-EL-03	440,183	7,873,071		
PZ-EL-04	440,288	7,872,953		
PZ-EL-05	440,080	7,872,997		
PZ-EL-06	440,148	7,872,948		
PZ-EL-07	440,253	7,872,890		
PZ-01	440,084	7,873,065		
PZ-02	440,172	7,873,017		
PZ-03	440,277	7,872,958		
PZ-04	440,375	7,872,904		
PZ-05	440,473	7,872,851		
PZ-06	439,972	7,873,168		
PZ-07	439,973	7,873,046		
PZ-08	440,342	7,872,831		
PZ-09	439,944	7,872,974		
PZ-10	440,017	7,872,918		
PZ-11	440,104	7,872,869		
PZ-12	440,031	7,872,911		
PZ-13	440,116	7,872,862		
PZ-14	440,209	7,872,811		
PZ-15	440,222	7,872,804		
PZ-16	440,960	7,872,773		
PZ-17	440,042	7,872,728		
PZ-18	440,138	7,872,675		
PZ-19				
PZ-20				

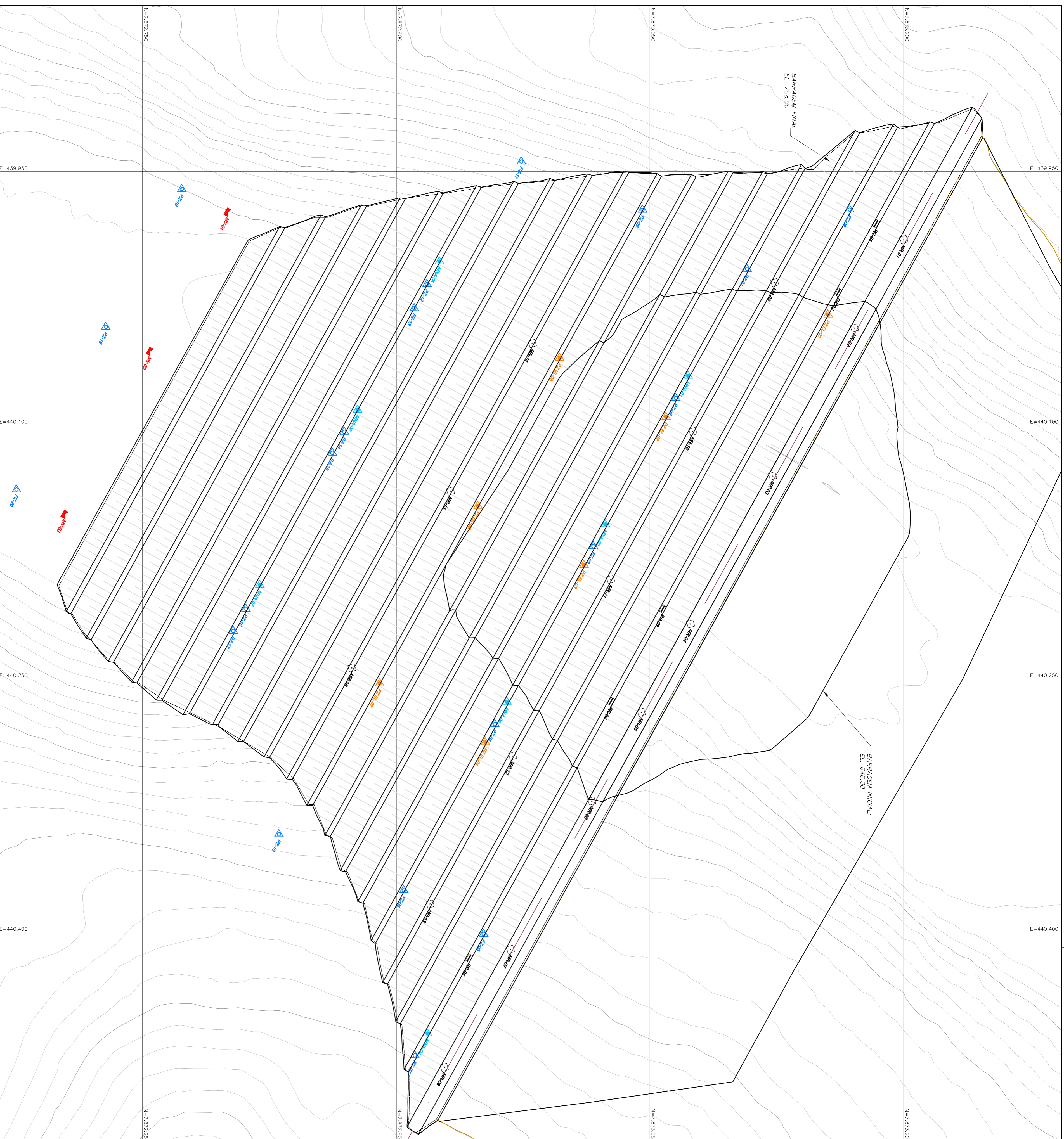

LEGENDA:

- PIEZÔMETRO
- PIEZÔMETRO ELÉTRICO
- MEDIDOR DE N.A.
- MARCO DE RECALQUE
- PLACA DE RECALQUE
- MEDIDOR DE VAZÃO

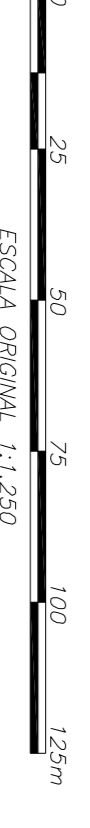

NOTAS

- 1 - TOPOGRAFIA CONFEITA PELA VALE.
- 2 - PROJETO DE BARRAGEM CONFEITO PELA VALE.
- 3 - CONCOMITANTEMENTE COM O AUMENTO DA BARRAGEM PARA REALIZAÇÃO DE LETURAS PIEZOMÉTRICAS DURANTE O PERÍODO DE CONSTRUÇÃO.

DOCUMENTOS DE REFERENCIA

RELATÓRIO RL-1850UR-G-0303T

REV.	TE.	TIPO DE EMISSÃO	REVISÕES	PROJ.	DES.	VER.	APR.	SE.	DATA
1	C	ALTERAÇÕES FEITAS PELA VALE	PR	RR	SCG	-	07/03/12		
0	C	ADEQUAÇÃO AOS COMENTÁRIOS	VOGBR	MS	MC	ET	07/07/11		
A	B	EMISSÃO INICIAL	VOGBR	LF	MC	ET	08/10/10		

Site/Projeto
BARRAGEM BOCAIUVA-CORUMBA

PROJETO CONCEITUAL
GERAL
INSTRUMENTAÇÃO
PLANTA

RECUNOS NÍMERICOS & GEOTECNIA

Nº de Projeto
S-1508

Nº de Vale
1850UR-G-03050

ESCALA	1:1.250	Nº CONTRATADA	4VALEI010-1-EG-DWG-0250	Nº VALE	1850UR-G-03050	REVISÃO	1
--------	---------	---------------	-------------------------	---------	----------------	---------	---