

ESPECIFICAÇÃO DE ACABAMENTOS

| | |
|--------------------------------|---|
| VEDAÇÃO | ALVENARIA EM BLOCOS DE CONCRETO. DIM. 19x19x39 cm. |
| DEP. RESÍDUOS: | VEDAÇÃO COM ELEMENTOS VAZADOS EM CONCRETO PRÉ-MOLDADOS, TIPO VENCIANA, MOLDADO EM 20x20x40 (LARGURA) DA REGIÃO-REF. OU SIMILAR, COM MATELAÇÃO DE 10x10x40 (LARGURA) DA REGIÃO-REF. E MATELAÇÃO DE 10x10x40 (LARGURA) SIMILAR SOBRE PROPRIA VEDAÇÃO COM UMA DEMÃO DE SELADOR ACRÍLICO E DUAS DEMÃO DE TINTA DE ACABAMENTO. |
| SUPERESTRUTURA | GERAL: ESTRUTURA METÁLICA. |
| IMPERMEABILIZAÇÃO | BAUDRAME: PINTURA ASFÁLTICA NEUTROL OU NEUTROLIN DA "VEDACIT" OU EQUIVALENTE. |
| REVESTIMENTO | GERAL: APLICAÇÃO DE PINTURA ACRÍLICA FOSCA SOBRE ALVENARIA DE BLOCO INTERNO/EXTERNO APARENTE. |
| PISO | PASSEIO: PISO EM CONCRETO (R _c >= 15MPa), JUNTAS SECAS, ACABAMENTO DESEMPELHADO. |
| | DEP. RESÍDUOS: PLÁTICO, PAPEL, METAIS PISO EM CONCRETO ARMADO E MATERIAS OLEOSOS |
| COBERTURA | GERAL: TELHAS DE AÇO GALVANIZADO, ESPESSURA = 0,65 mm, ABOLIDA EM ESTRUTURA METÁLICA. |
| ELEMENTOS DE COMPOSIÇÃO | GERAL: RODAFE CIMENTADO, ACABAMENTO DESEMPELHADO. ESPESSURA = 1,5 cm, H=10 cm. |
| | EXTERNO/INTERNO |

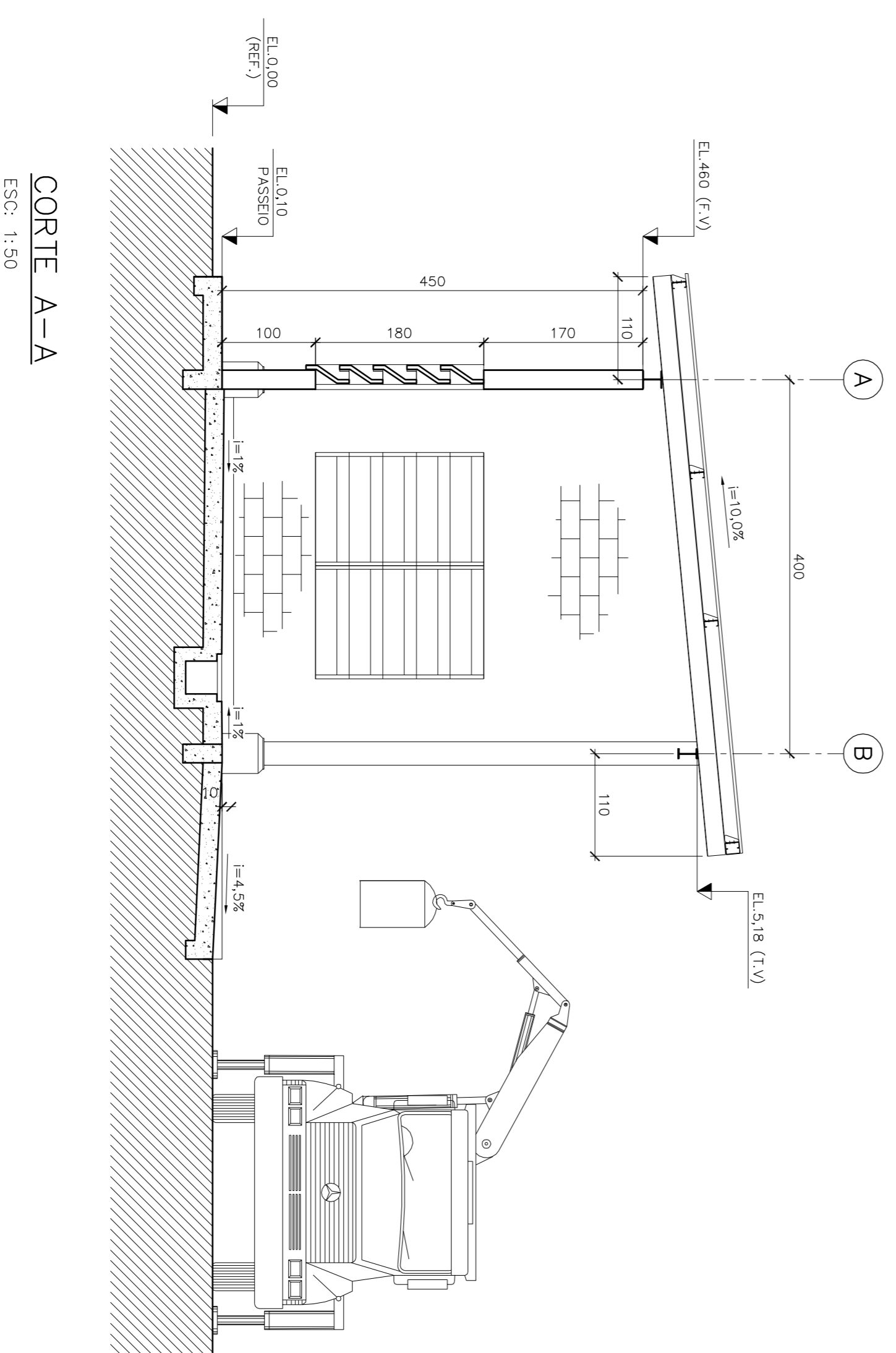
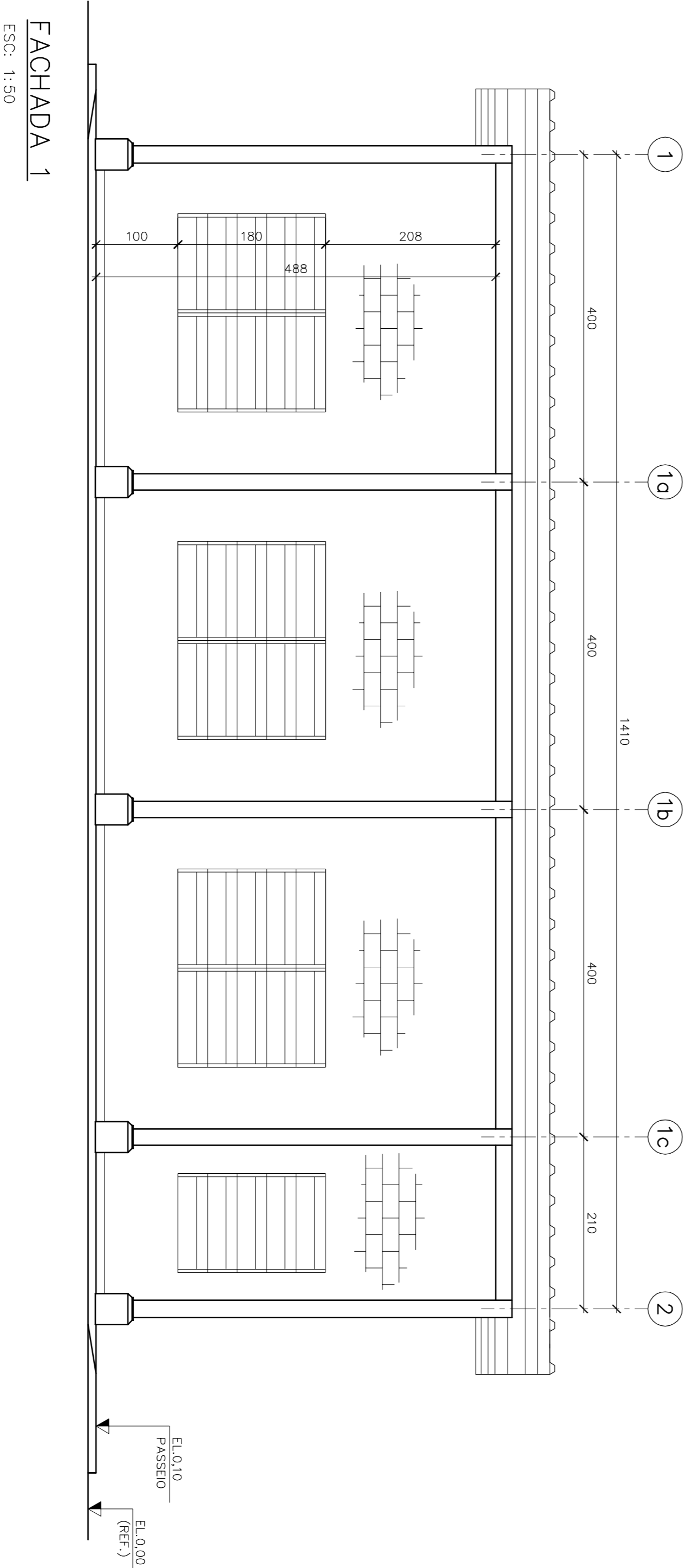
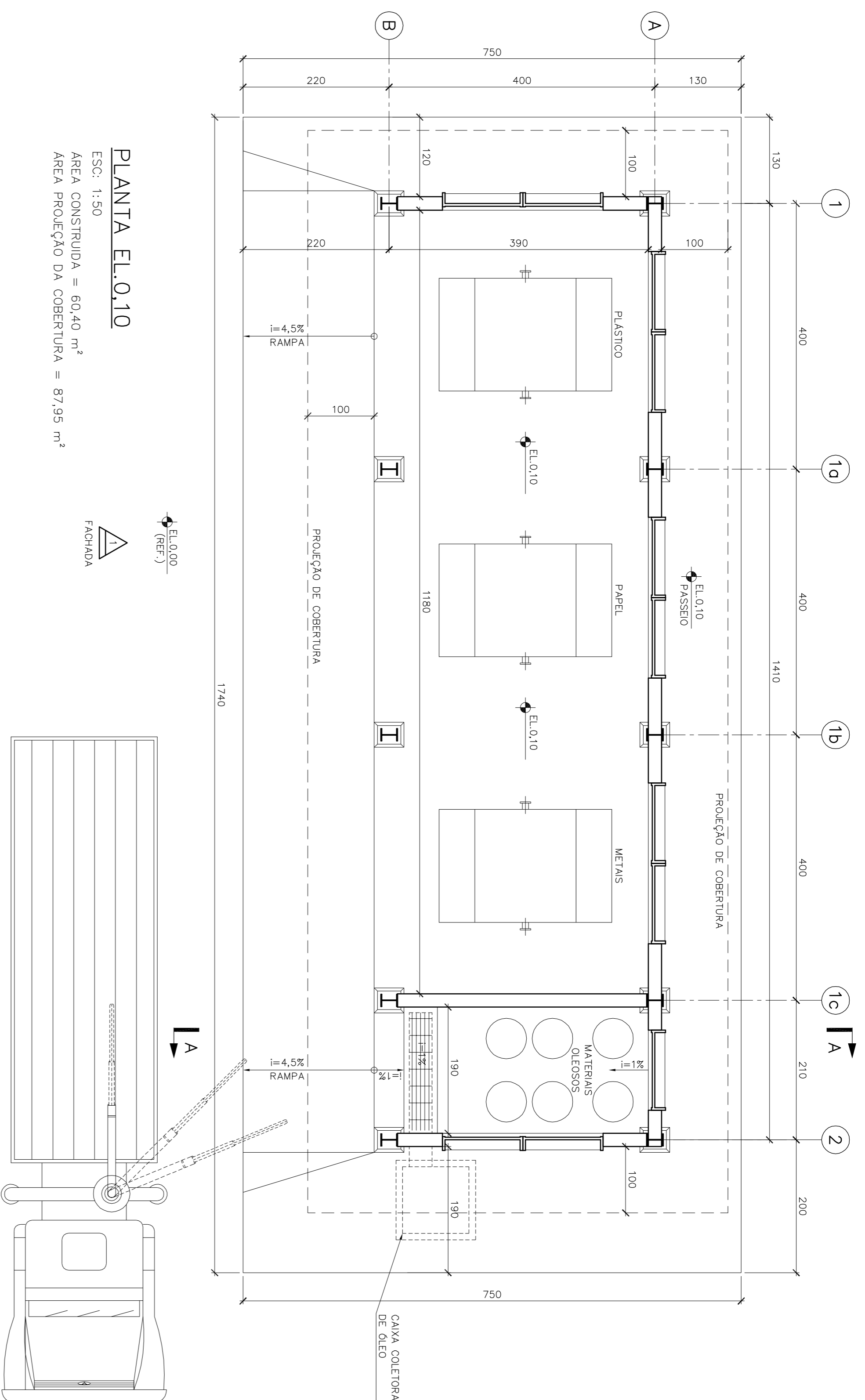

- NOTAS**
- 1 - TODAS AS MEDIDAS ESTÃO EM CENTÍMETROS, ELEVAÇÕES EM METRO.
 - 2 - AS COTAS PREVALECEM SOBRE A ESCALA.

DOCUMENTOS DE REFERENCIA

| REV. I.E. | DESCRIÇÃO | REVISÕES | PROJ. DES. VER. APR. SE. DATA |
|-----------|-----------------|----------|-------------------------------|
| A | EMISSÃO INICIAL | | |
| B | EMISSÃO INICIAL | | |



| | | | | | |
|---|------------------|----------------|--------|------------|---|
| PROJETO | EXPANSÃO CORUMBÁ | N.º DO PROJETO | S-1341 | N.º DA SE. | - |
| PROJETO CONCEitual - (5 MPA) | | | | | |
| INSTALAÇÕES DE APOIO A LAVRA | | | | | |
| ÁREA DE APOIO - DIR - DEPOSTO INTERMEDIÁRIO DE RESÍDUOS | | | | | |
| PLANTA, CORTE E FACHADA | | | | | |

| | | | | | | | |
|----------------------------|---|----------------|--------------------------|----------|----------------|---------|---|
| TE. TIPO DE EMISSÃO | (A) PRELIMINAR (B) PARA APROVAÇÃO (C) PARA COMPLEMENTO (D) PARA COTAÇÃO (E) PARA CONSTRUÇÃO (F) CONFORME COMPROVADO (G) CONFORME CONSTRUÍDO | | | | | | |
| ESCALA | 1:50 | N.º CONTRATADA | 645-01-110000-N-A13-0001 | N.º VALE | 110000-A-04952 | REVISÃO | A |