

Figura 3.3.1.1-1: Localização do empreendimento.
Fonte: BIOMAR, 2022.

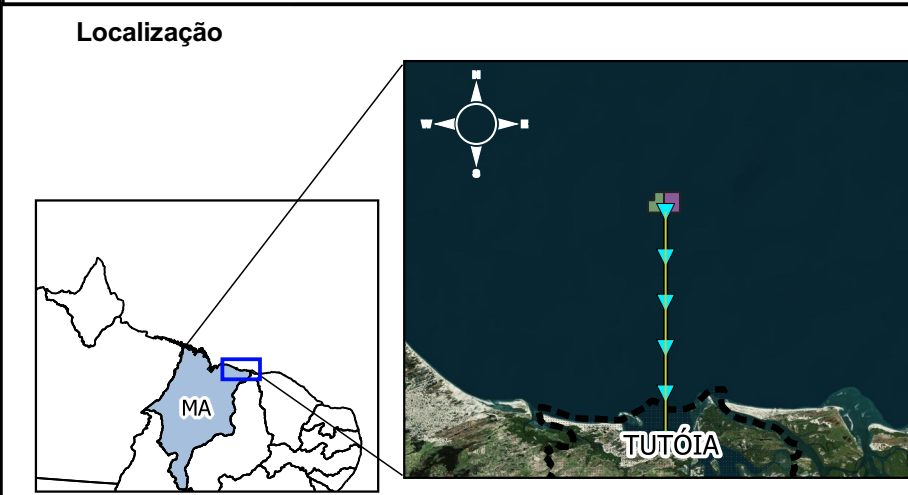

- Convenções Cartográficas / Legenda**
- Processo 806.698/2010
 - Processo 806.701/2010
 - Área do Beneficiamento
 - Estado do Maranhão
 - Tutóia - MA
 - Limites: Federal e Estadual
 - Área do Descarregamento (Porto do Itaqui)
 - Distância Tutóia até Área de Extração (20 MN ou 37,10 km)

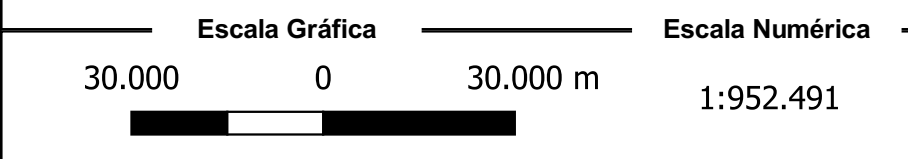
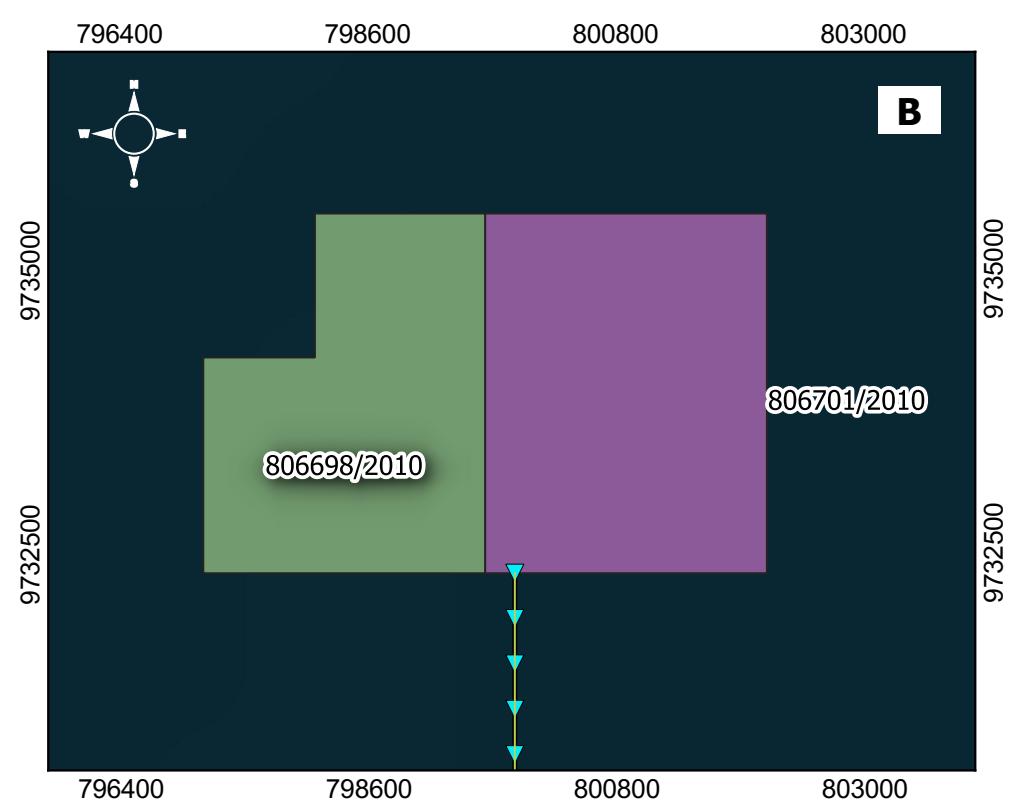
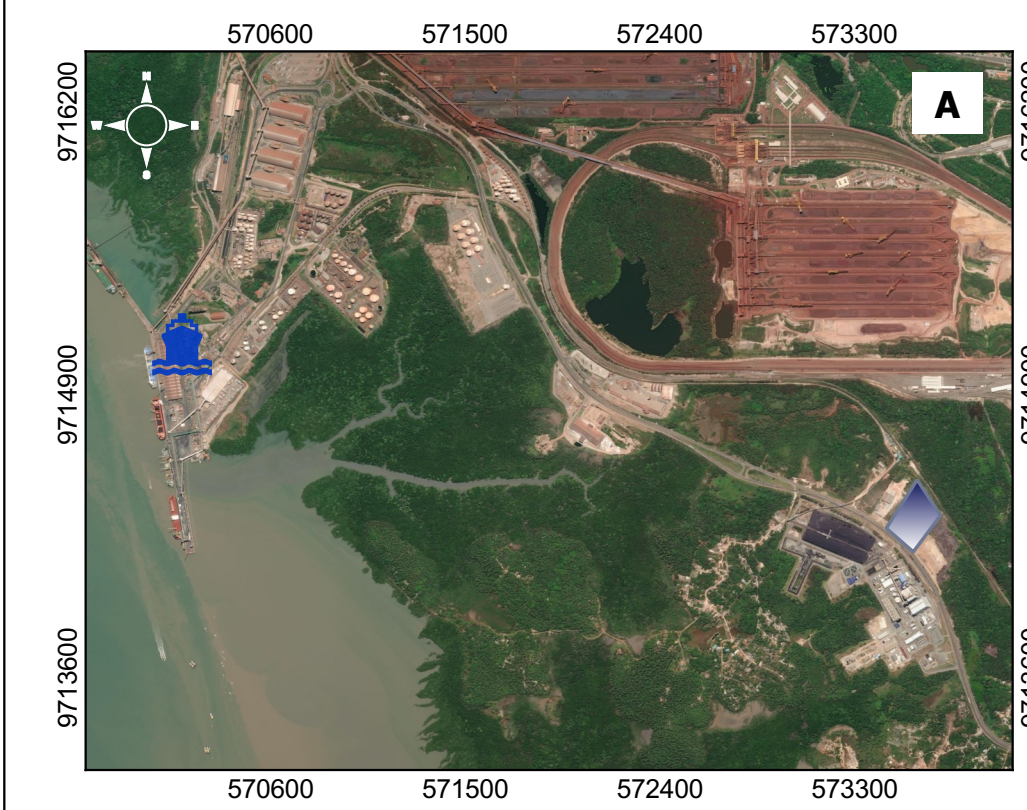

Dados Cartográficos

Projeção: Universal Transversa de Mercator
 Sistema de Coordenadas Planas
 M.C.: -45° WGr. - Datum Horizontal: SIRGAS 2000 - Zona: 23 M

Fonte

Base de Dados: ANM (2022) e IBGE (2022)

Elaboração	Data	Revisão	Formato
Gizele Ferreira	27/08/2022	02	A3