

Opção 43e  
 Área = 168,28ha  
 Perímetro = 5227m

Município de São Vicente de Minas

**LEGENDA**

LT 800kV	LT Eletrodo São Vicente de Minas
<b>Classes Uso do Solo</b>	Cultura Sazonal
Brejo	Estrada
Cobertura Vegetal	Indústria
Comunidade Rural	Pastagem
Corpos Hídricos	Silvicultura
Cultura Permanente	Solo Exposto

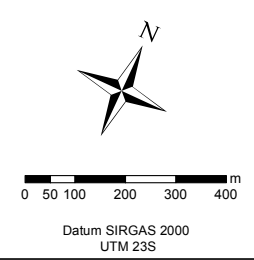

Linha de Tansmissão - 800kV Xingu - Terminal Rio	
TÍTULO:	<b>ELETRODO DE SÃO VICENTE DE MINAS</b>

1
DATA: 24/11/2016
FORMATO: A3

Print: D:\Projeto\STATE\_GRID\MINDURIO\_FISICO\ELETRODO MINDURI.mxd

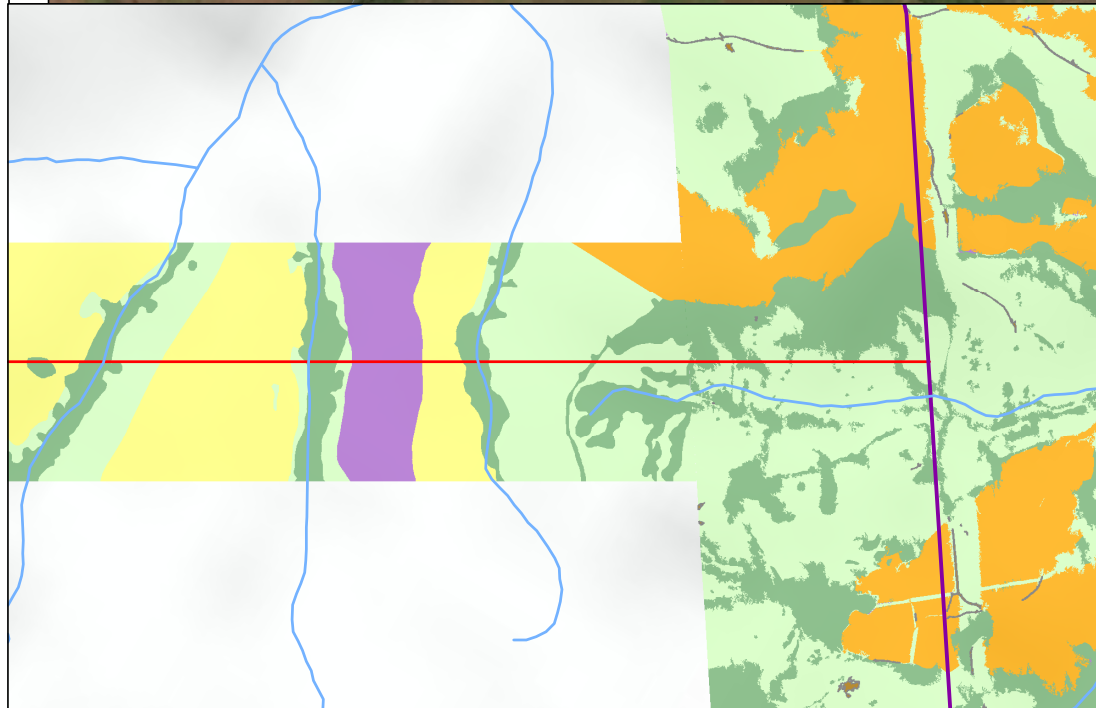
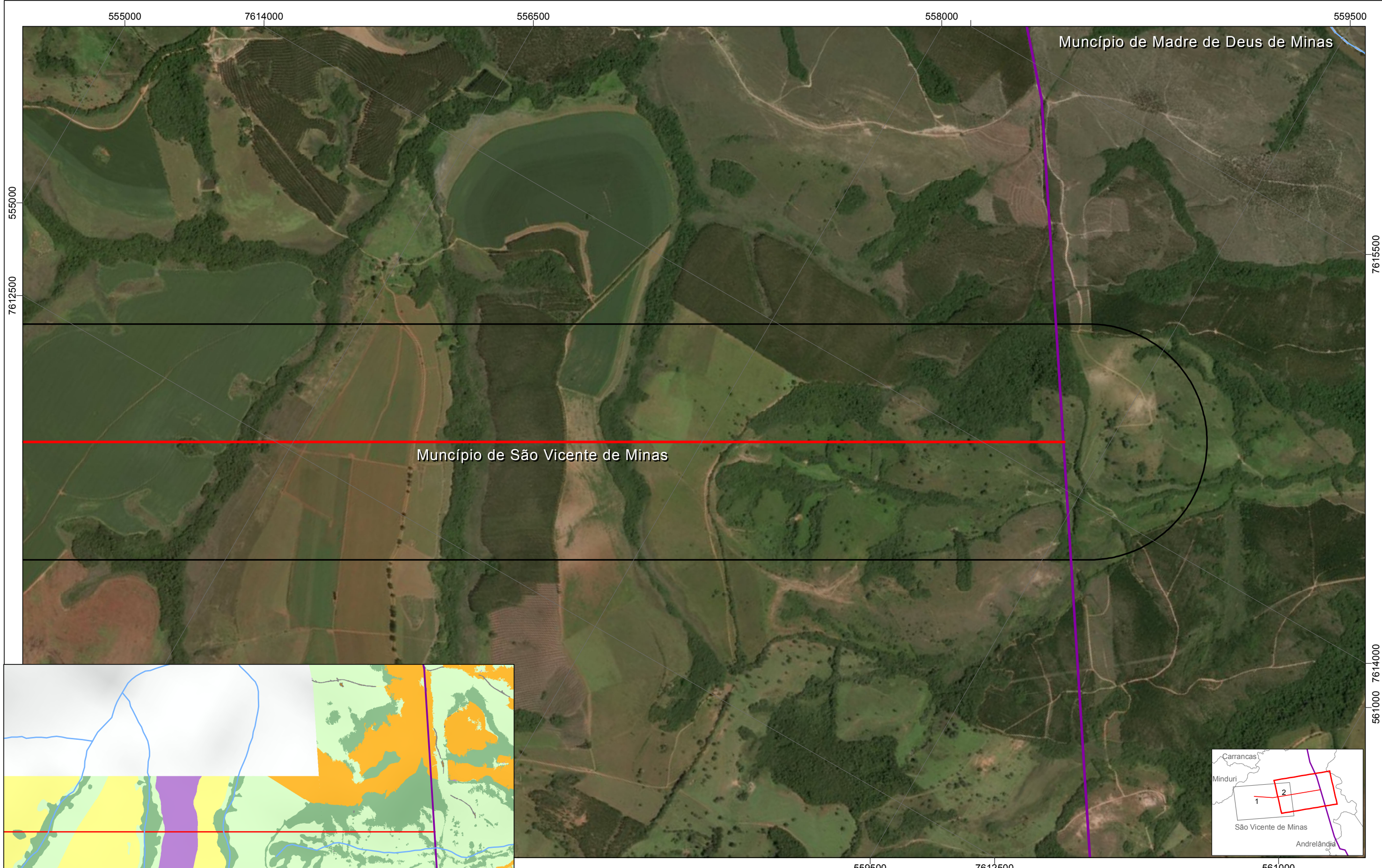

**LEGENDA**

LT 800kV	LT Eletrodo São Vicente de Minas
----------	----------------------------------

**Classes Uso do Solo**

Brejo	Cultura Sazonal
Cobertura Vegetal	Estrada
Comunidade Rural	Indústria
Corpos Hídricos	Pastagem
Cultura Permanente	Silvicultura
	Solo Exposto

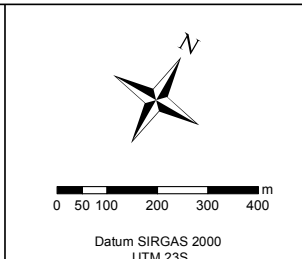

Linha de Tansmissão - 800kV Xingu - Terminal Rio	
TÍTULO:	<b>ELETRODO DE SÃO VICENTE DE MINAS</b>

2
DATA: 24/11/2016
FORMATO: A3

Print: D:\Projeto\STATE\_GRID\MINDURIO\_FISICO\ELETRODO MINDURI.mxd