

552000

553000

554000

7611000

7611000

7610000

7610000

Município de São Vicente de Minas

Opção 43e
Área = 168,28ha
Perímetro = 5227m

Opção 43b
Área = 136,95ha
Perímetro = 4520,43m

553000

554000

Proj: D:\Projetos\ESTATE_CRIANDO\MEMO_FISCAL\TERNATIVAS ELETROD02.mxd

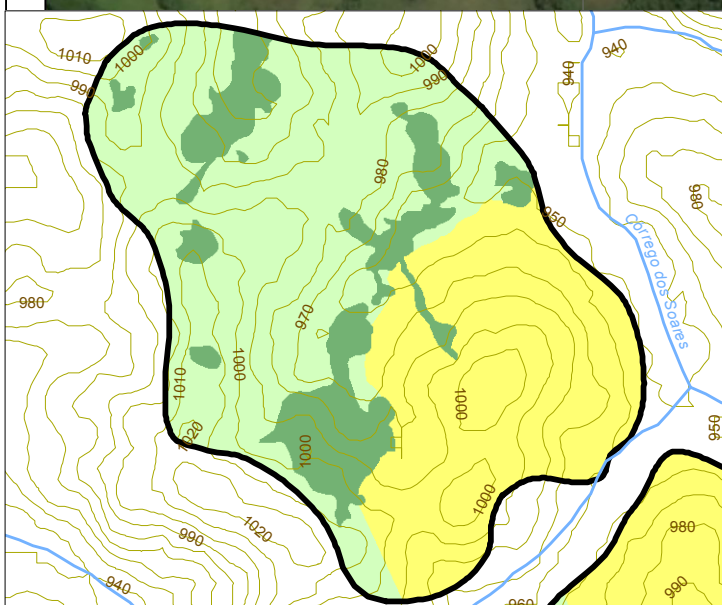

- LT Eletrodo Minduri (traçado inicial)
- Curvas de nível (10m)
- Brejo
- Cobertura Vegetal
- Comunidade Rural
- Corpos Hídricos
- Cultura Permanente
- Cultura Sazonal
- Estrada
- Indústria
- Pastagem
- Silvicultura
- Solo Exposto

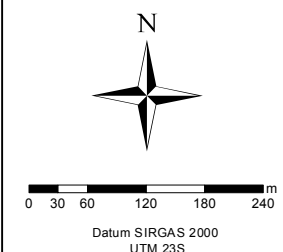

Linha de Tansmissão - 800kV Xingu - Terminal Rio		1
TÍTULO: Opção 43e ALTERNATIVAS DE ELETRODO		DATA: 21/11/2016
		FORMATO: A3

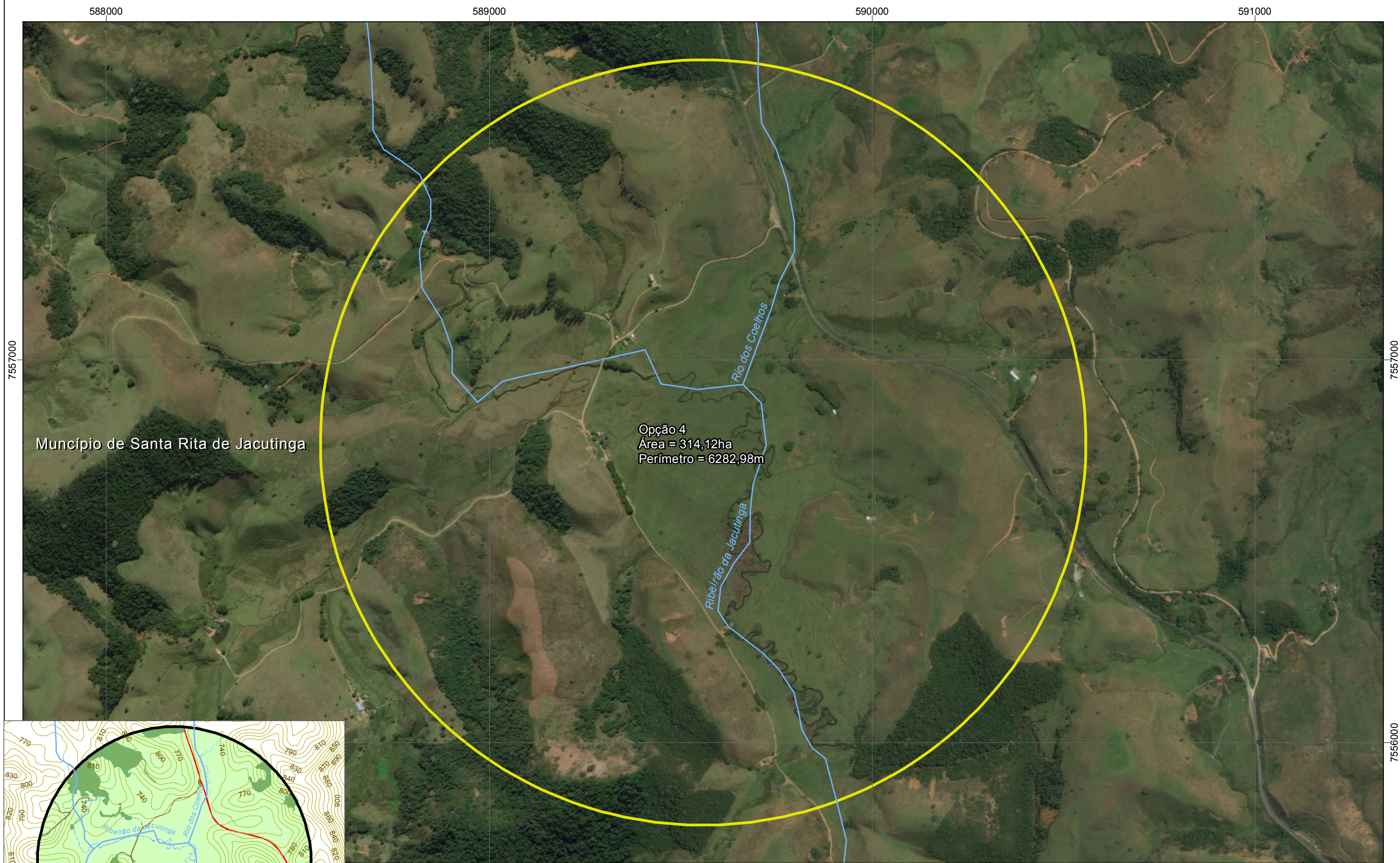

Muncípio de Santa Rita de Jacutinga

Opção 4
 Área = 314,12ha
 Perímetro = 6282,98m

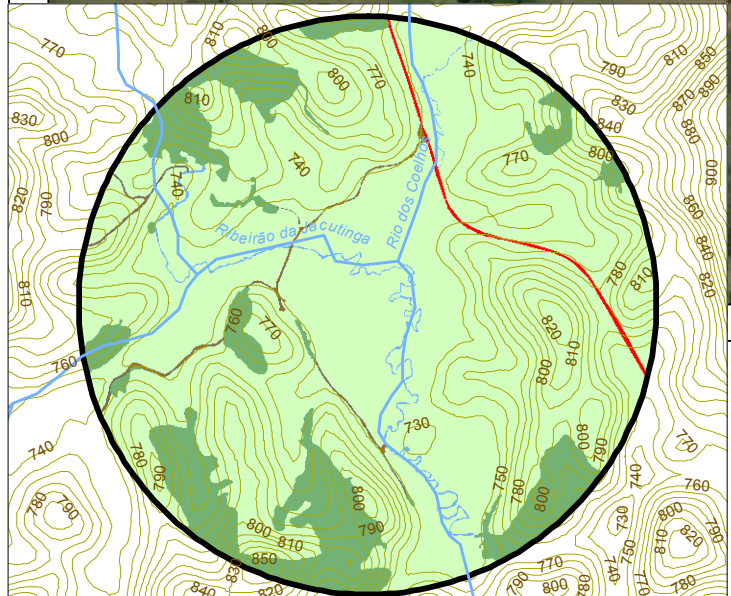

- LT Eletrodo Minduri (traçado inicial)
- Curvas de nível (10m)
- Brejo
- Cobertura Vegetal
- Comunidade Rural
- Corpos Hídricos
- Cultura Permanente
- Cultura Sazonal
- Estrada
- Indústria
- Pastagem
- Silvicultura
- Solo Exposto

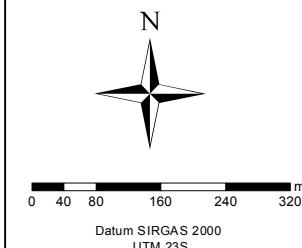

Linha de Tansmissão - 800kV Xingu - Terminal Rio		6
Opção 4		DATA: 21/11/2016
ALTERNATIVAS DE ELETRODO		FORMATO: A3

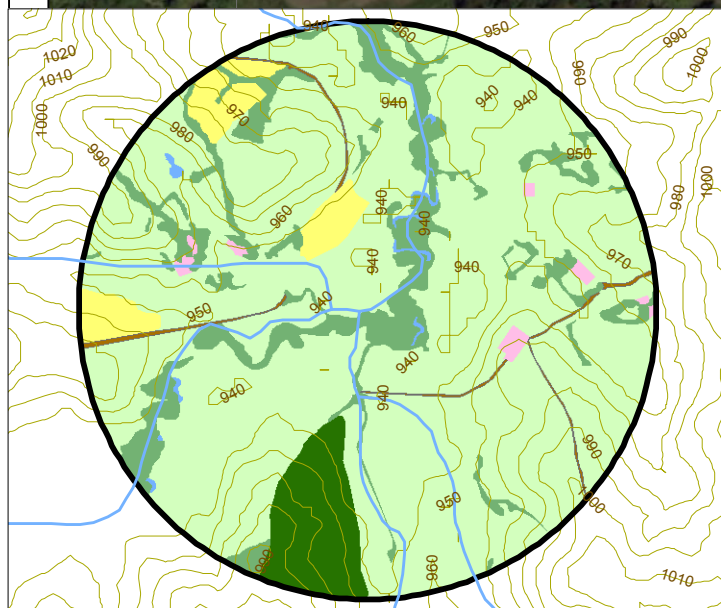

- LT Eletrodo Minduri (traçado inicial)
- Curvas de nível (10m)
- Brejo
- Cobertura Vegetal
- Comunidade Rural
- Corpos Hídricos
- Cultura Permanente
- Cultura Sazonal
- Estrada
- Indústria
- Pastagem
- Silvicultura
- Solo Exposto

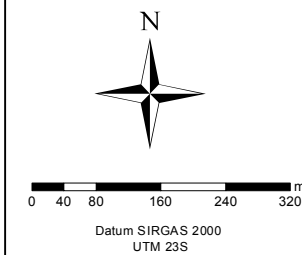

Linha de Tansmissão - 800kV Xingu - Terminal Rio	7
Opção 27 ALTERNATIVAS DE ELETRODO	DATA: 21/11/2016 FORMATO: A3

Pain: D:\Projeto\ESTATE_CRI\MDM\MEIO_FISCAL\TERNATIVAS_ELETRODO2.mxd

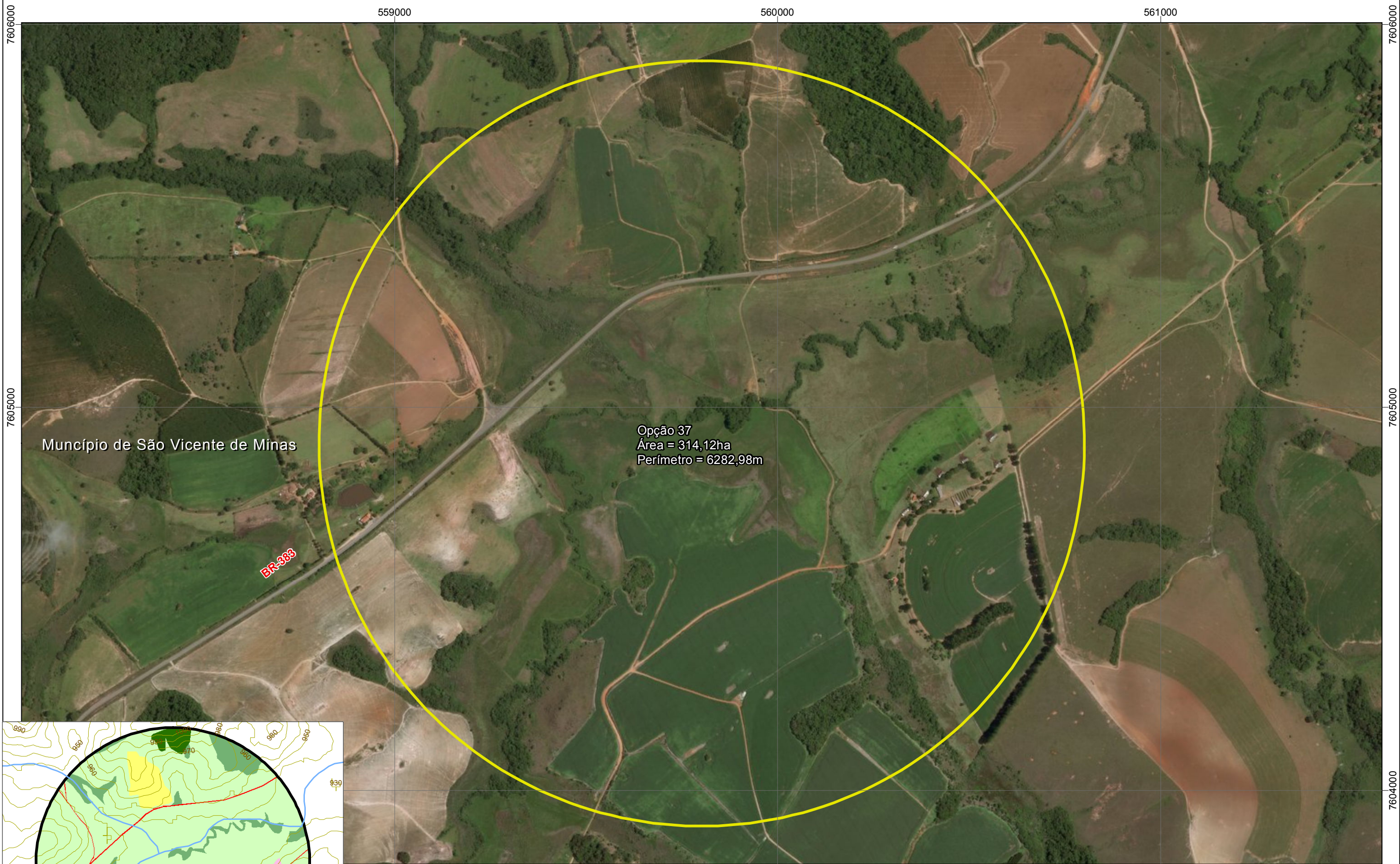

Município de São Vicente de Minas

Opção 37
 Área = 314,12ha
 Perímetro = 6282,98m

BR-363

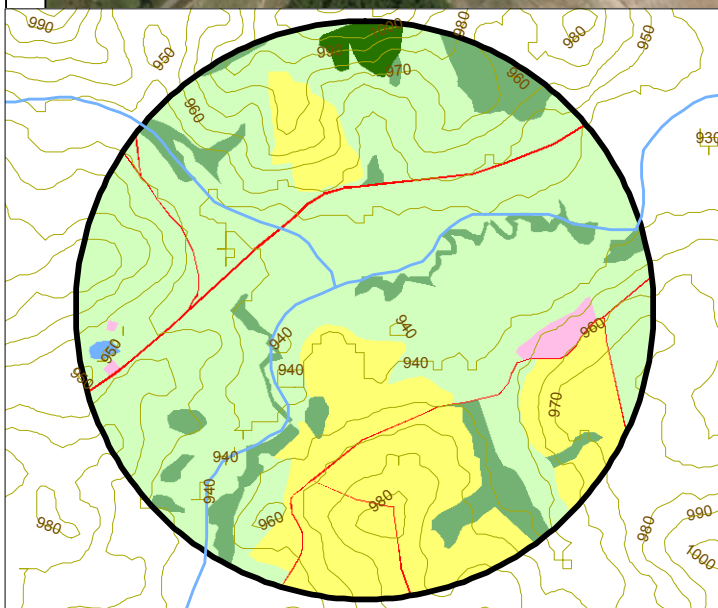

- LT Eletrodo Minduri (traçado inicial)
- Curvas de nível (10m)
- Brejo
- Cobertura Vegetal
- Comunidade Rural
- Corpos Hídricos
- Cultura Permanente
- Cultura Sazonal
- Estrada
- Indústria
- Pastagem
- Silvicultura
- Solo Exposto

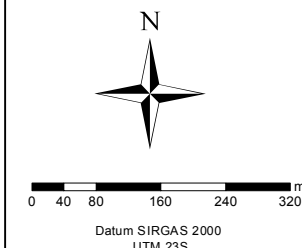

<p>Linha de Tansmissão - 800kV Xingu - Terminal Rio</p>	<p>8</p>
<p>Opção 37 ALTERNATIVAS DE ELETRODO</p>	<p>DATA: 21/11/2016</p> <p>FORMATO: A3</p>

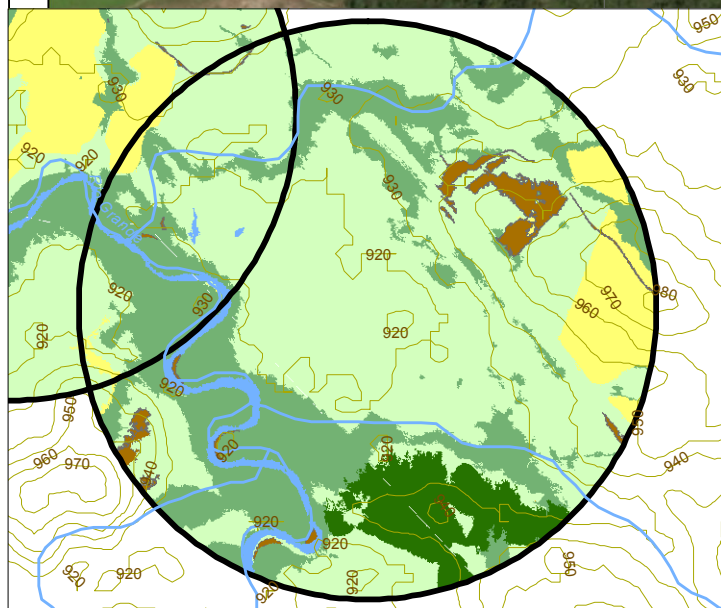
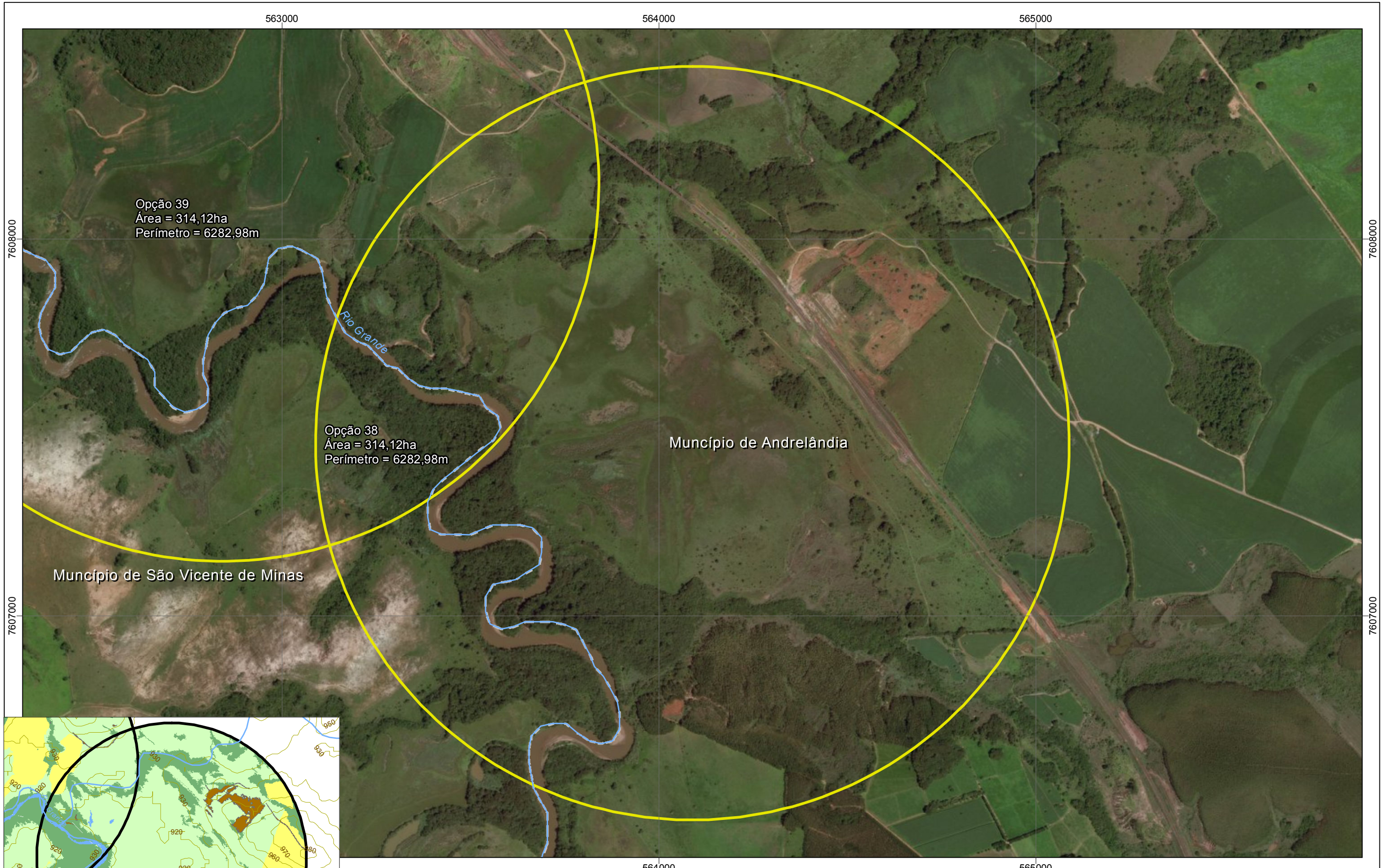

- LT Eletrodo Minduri (traçado inicial)
- Curvas de nível (10m)
- Brejo
- Cobertura Vegetal
- Comunidade Rural
- Corpos Hídricos
- Cultura Permanente
- Cultura Sazonal
- Estrada
- Indústria
- Pastagem
- Silvicultura
- Solo Exposto

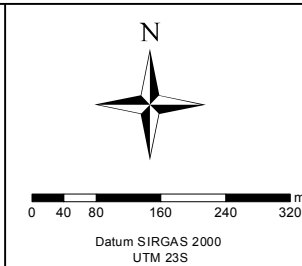

<p>Linha de Tansmissão - 800kV Xingu - Terminal Rio</p>	<p>9</p>
<p>Opção 38</p> <p>ALTERNATIVAS DE ELETRODO</p>	<p>DATA: 21/11/2016</p> <p>FORMATO: A3</p>

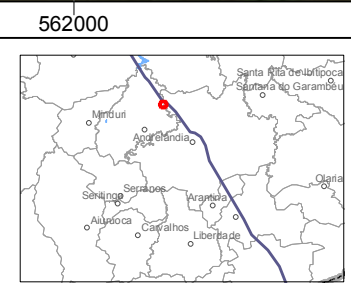
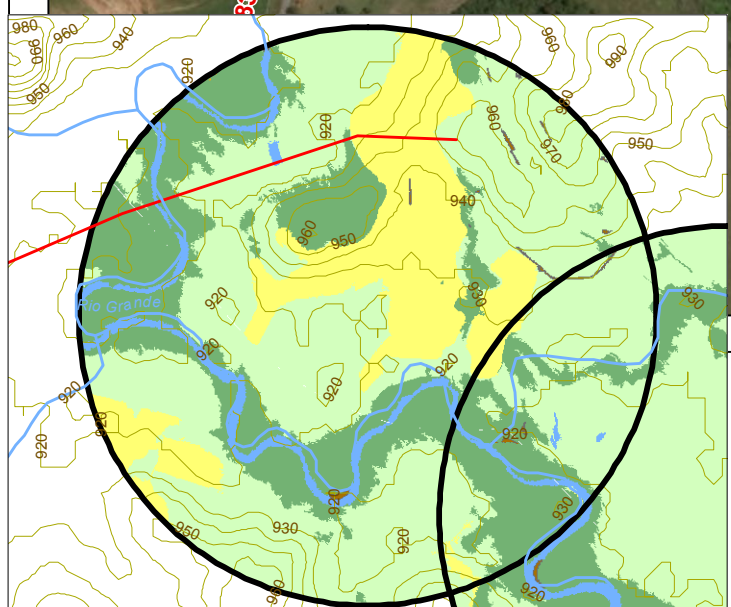
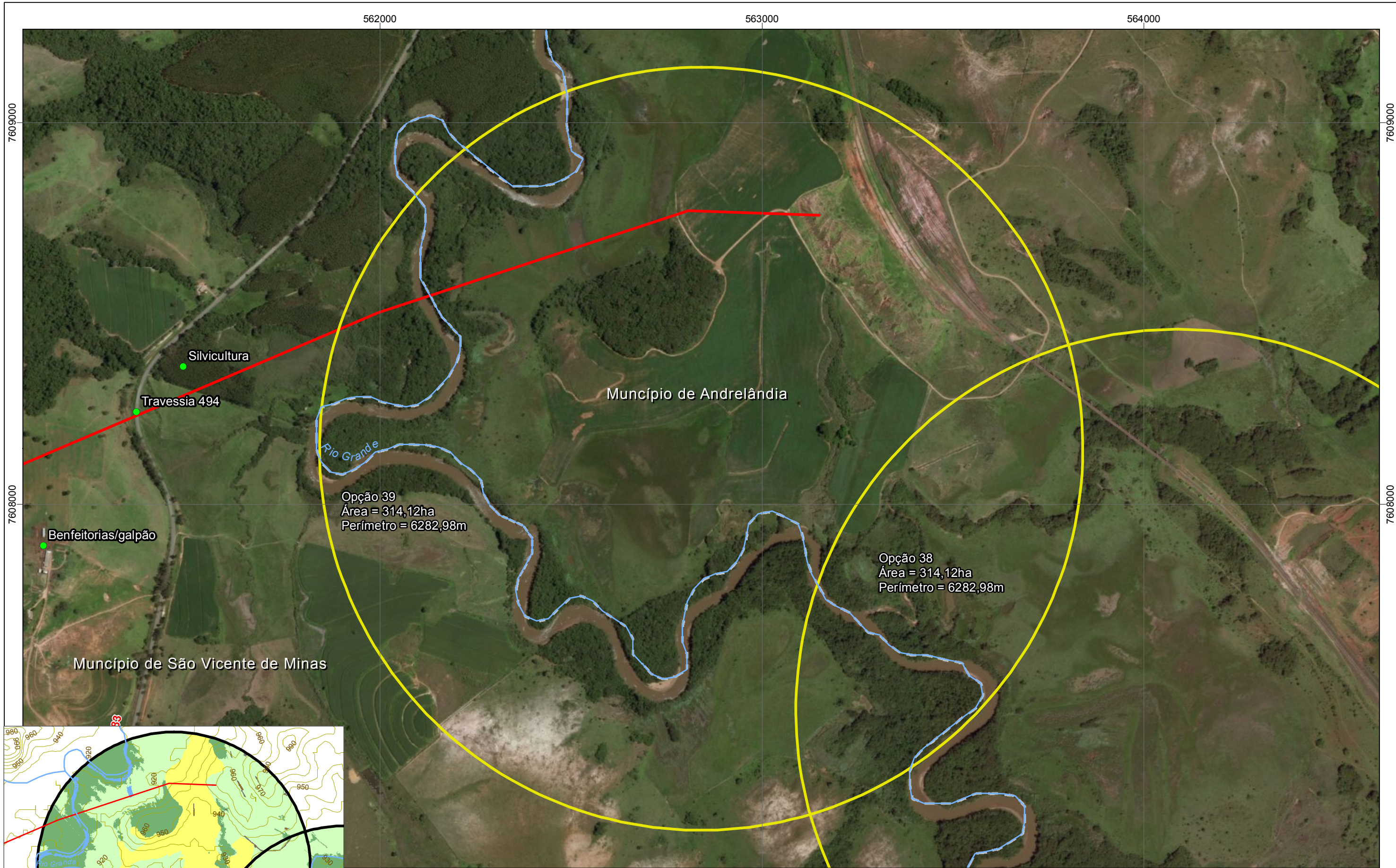

- LT Eletrodo Minduri (traçado inicial)
- Curvas de nível (10m)
- Brejo
- Cobertura Vegetal
- Comunidade Rural
- Corpos Hídricos
- Cultura Permanente
- Cultura Sazonal
- Estrada
- Indústria
- Pastagem
- Silvicultura
- Solo Exposto

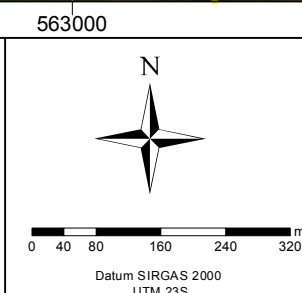

Linha de Tansmissão - 800kV Xingu - Terminal Rio	10
Opção 39 ALTERNATIVAS DE ELETRODO	DATA: 21/11/2016
FORMATO: A3	

Pbn: D:\Projetos\STATE_GRID\MINDURIO_FISCAL\TERNATIVAS_ELETRODO2.mxd

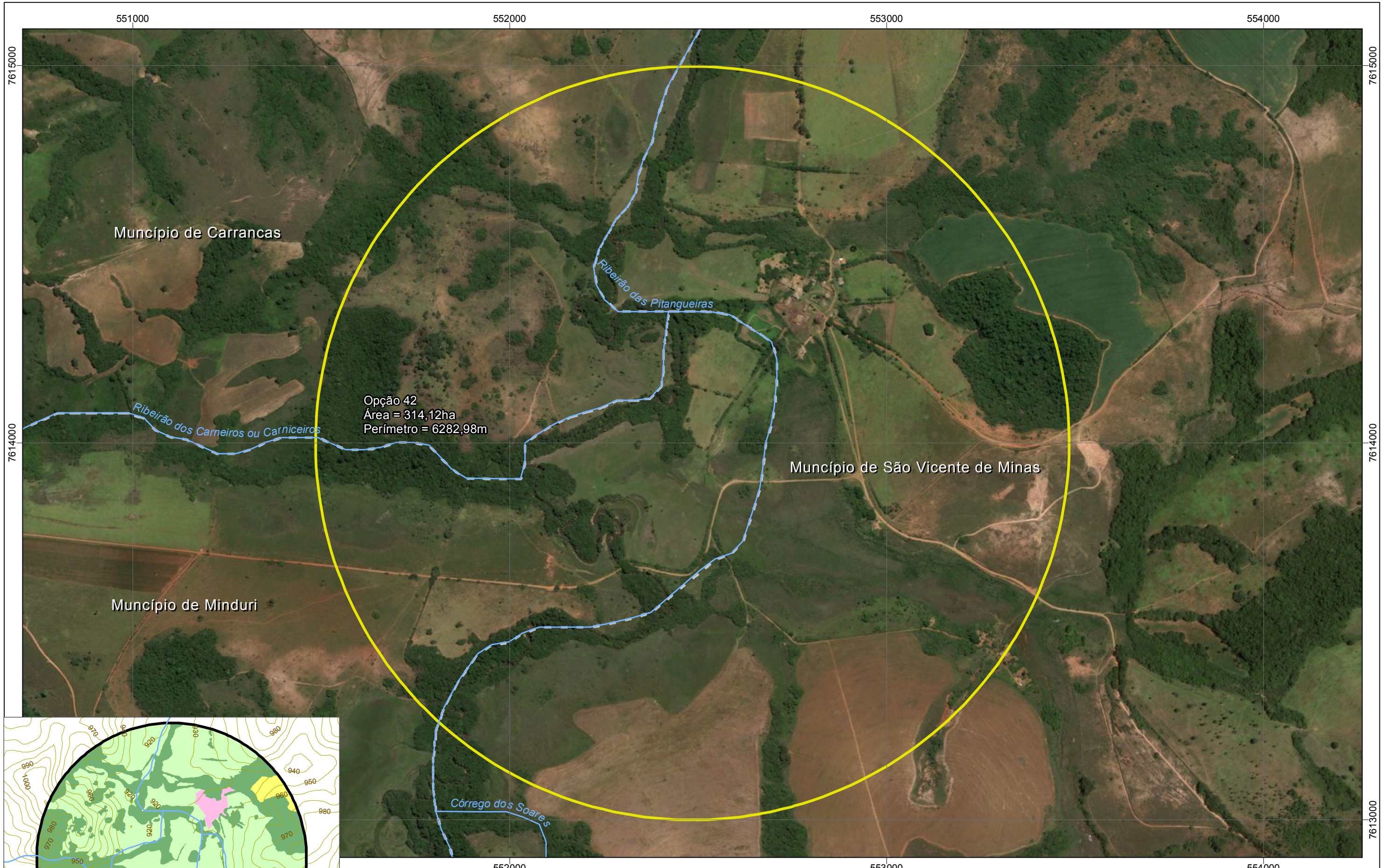

Opção 42
 Área = 314,12ha
 Perímetro = 6282,98m

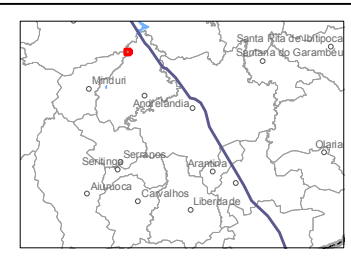
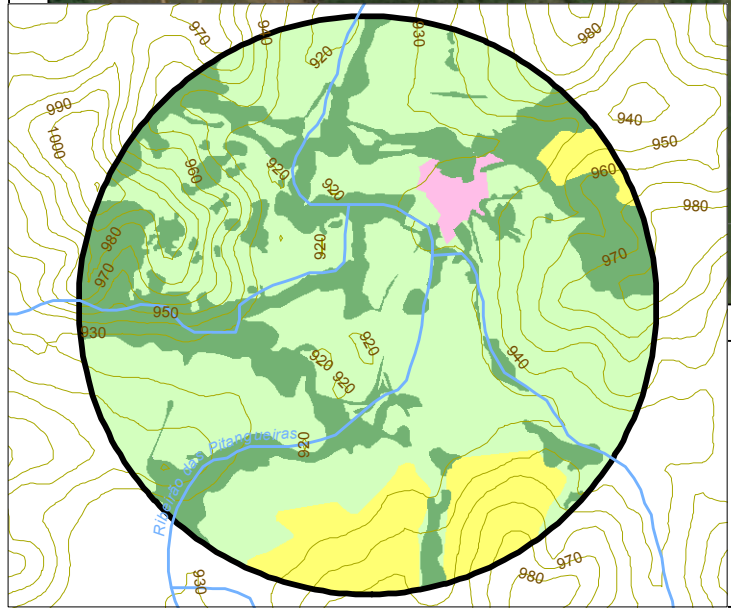

- LT Eletrodo Minduri (traçado inicial)
- Curvas de nível (10m)
- Brejo
- Cobertura Vegetal
- Comunidade Rural
- Corpos Hídricos
- Cultura Permanente
- Cultura Sazonal
- Estrada
- Indústria
- Pastagem
- Silvicultura
- Solo Exposto

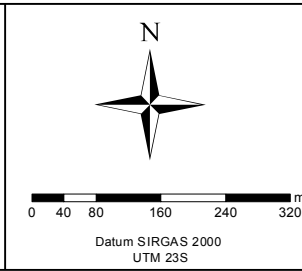

Linha de Tansmissão - 800kV
Xingu - Terminal Rio

Opção 42
ALTERNATIVAS DE ELETRODO

11
DATA: 21/11/2016
FORMATO: A3

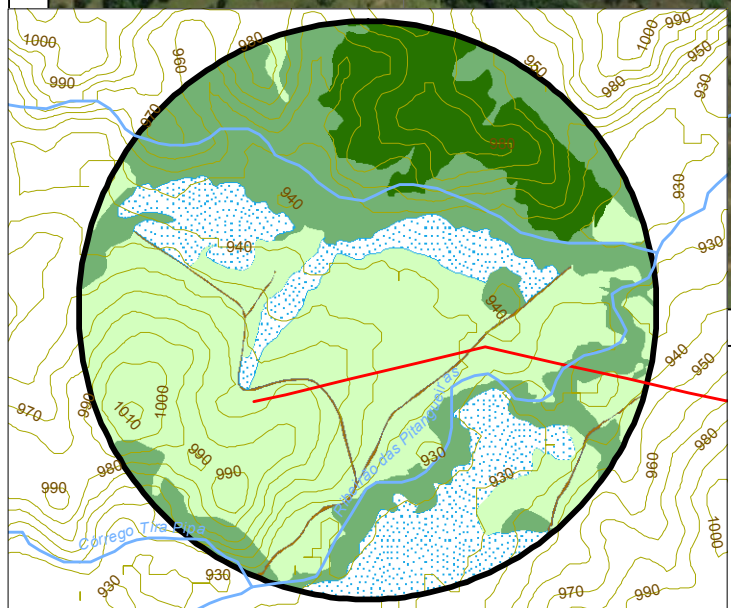
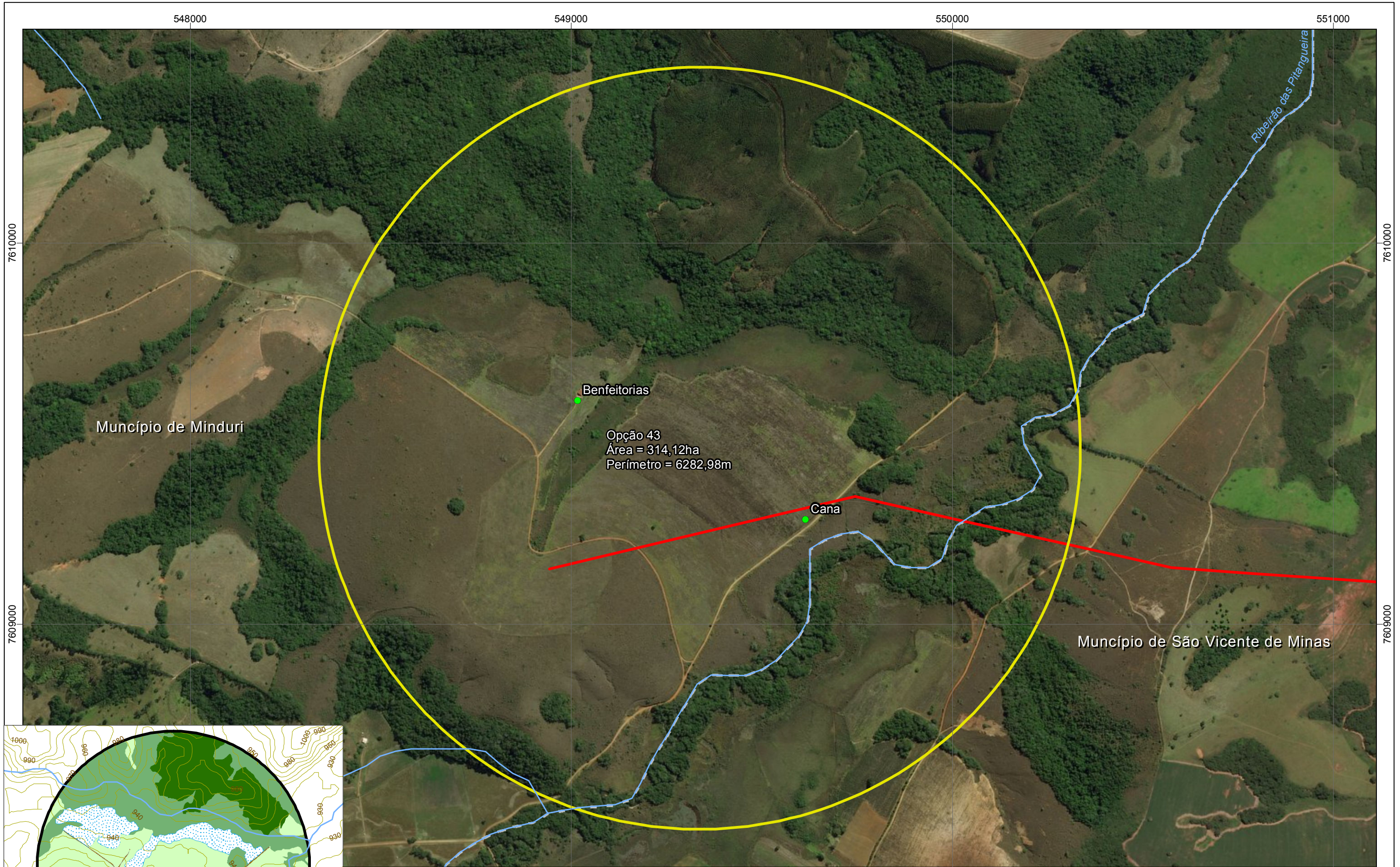

- LT Eletrodo Minduri (traçado inicial)
- Curvas de nível (10m)
- Brejo
- Cobertura Vegetal
- Comunidade Rural
- Corpos Hídricos
- Cultura Permanente
- Cultura Sazonal
- Estrada
- Indústria
- Pastagem
- Silvicultura
- Solo Exposto

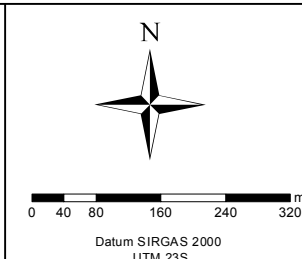

Linha de Tansmissão - 800kV Xingu - Terminal Rio	12
Opção 43 ALTERNATIVAS DE ELETRODO	DATA: 21/11/2016
FORMATO: A3	

546000

547000

548000

7620000

7620000

7619000

7619000

Município de Carrancas

Opção 46
Área = 314,12ha
Perímetro = 6282,98m

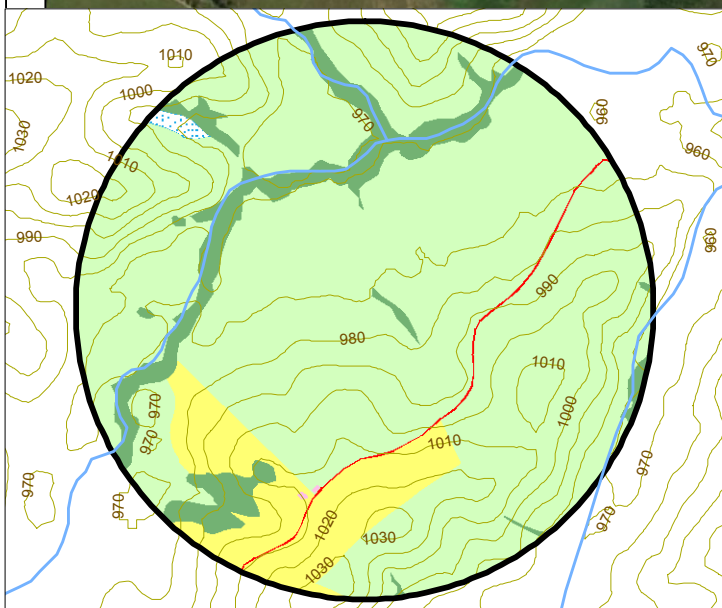

546000

547000

548000



- LT Eletrodo Minduri (traçado inicial)
- Curvas de nível (10m)
- Brejo
- Cobertura Vegetal
- Comunidade Rural
- Corpos Hídricos
- Cultura Permanente
- Cultura Sazonal
- Estrada
- Indústria
- Pastagem
- Silvicultura
- Solo Exposto

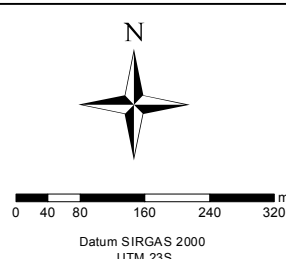

Linha de Tansmissão - 800kV
Xingu - Terminal Rio

TÍTULO:

Opção 46
ALTERNATIVAS DE ELETRODO

13

DATA:
21/11/2016

FORMATO:
A3