

- Área de Interferência Minerária (500m)**
- Titulos Minerários**
- Autorização e concessão**
- Disponibilidade
 - Requerimento de pesquisa
 - Autorização de pesquisa
 - Requerimento de lavra
 - Concessão de lavra
- Permissão de lavra garimpeira**
- Requerimento de lavra garimpeira
 - Lavra garimpeira
- Licenciamento**
- Licenciamento

- CONVENÇÕES CARTOGRÁFICAS**
- Pontos Quilométricos
 - Cidades, Vias
 - Linha de Transmissão Xingu - Terminal Rio
 - Limite Municipal
 - Limite Estadual
 - Drenagem
 - Massa d'Água
 - Trecho Rodoviário
 - Pavimentado
 - Não Pavimentado
- REFERÊNCIAS CARTOGRÁFICAS**
- 1:250.000
- Sistema de Coordenadas UTM - Fuso 22S
Datum Horizontal - SIRGAS 2000

FONTES DE DADOS

IBGE, 2015
Base Cartográfica Contínua do Brasil 1:250.000

DNPM - Departamento Nacional de Produção Mineral - SIGMINE - Sistema de Informações Geográficas de Mineração. Consulta de dados realizada em 13 de novembro de 2015.

Estudo de Impacto Ambiental - EIA
SISTEMA DE TRANSMISSÃO XINGU-RIO

RECURSOS MINERAIS

NOTAS:

ELAB:	MARCELLO PIMENTEL
VERIF:	LUMA COSTA
APROV:	BENEDIT LAGORE
COORDENADOR DE ÁREA:	ALHEIA DO CARMO MORAIS
GERENTE DE PROJETO:	RICARDO FELIX
DATA:	05/03/2016
CODIGO:	3.000138-30-LI-356-MS-643_06
FORMATO:	A0
FOLHA:	1

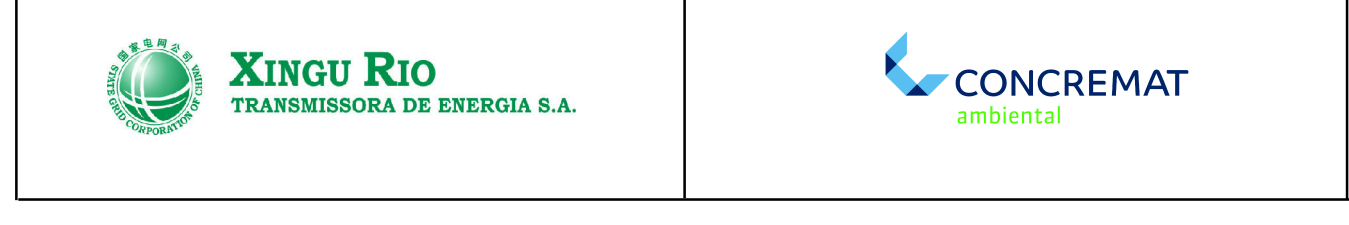

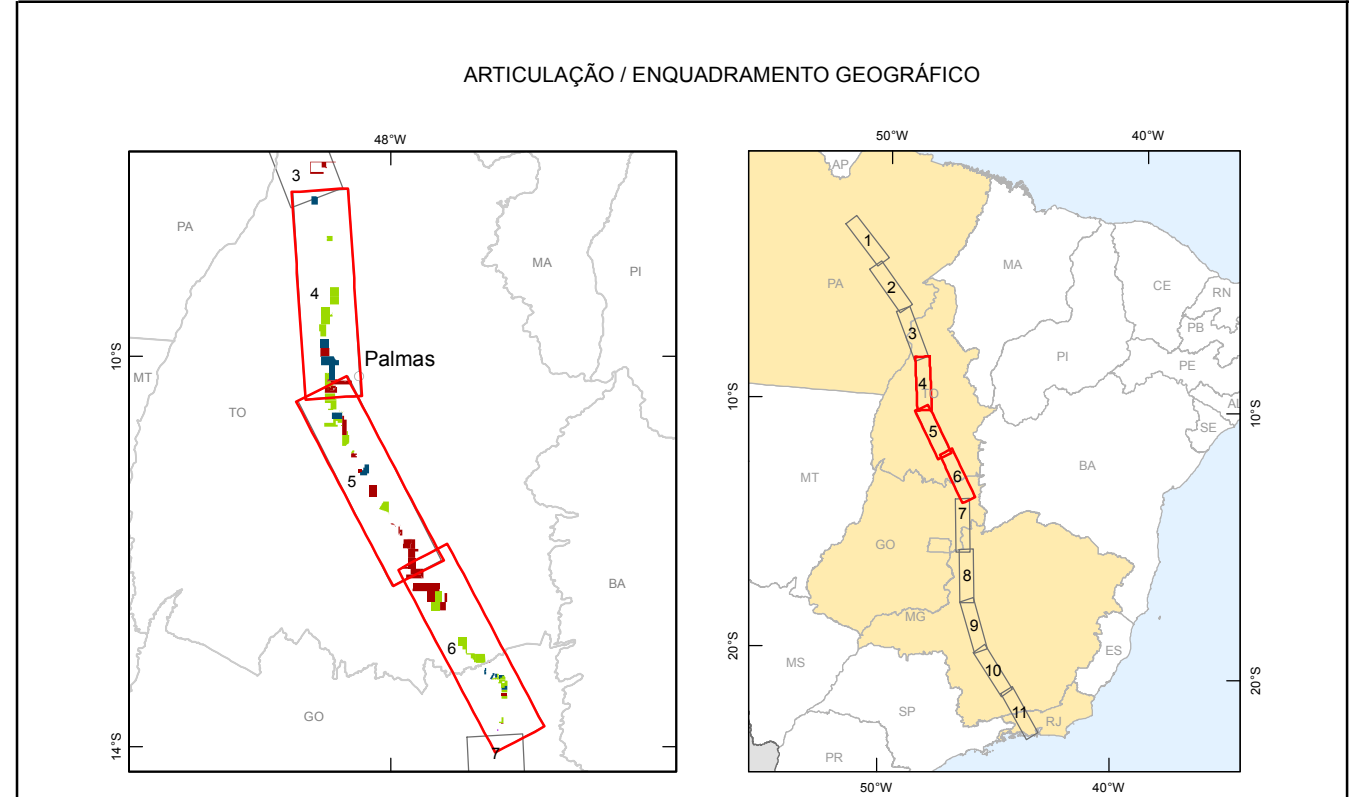
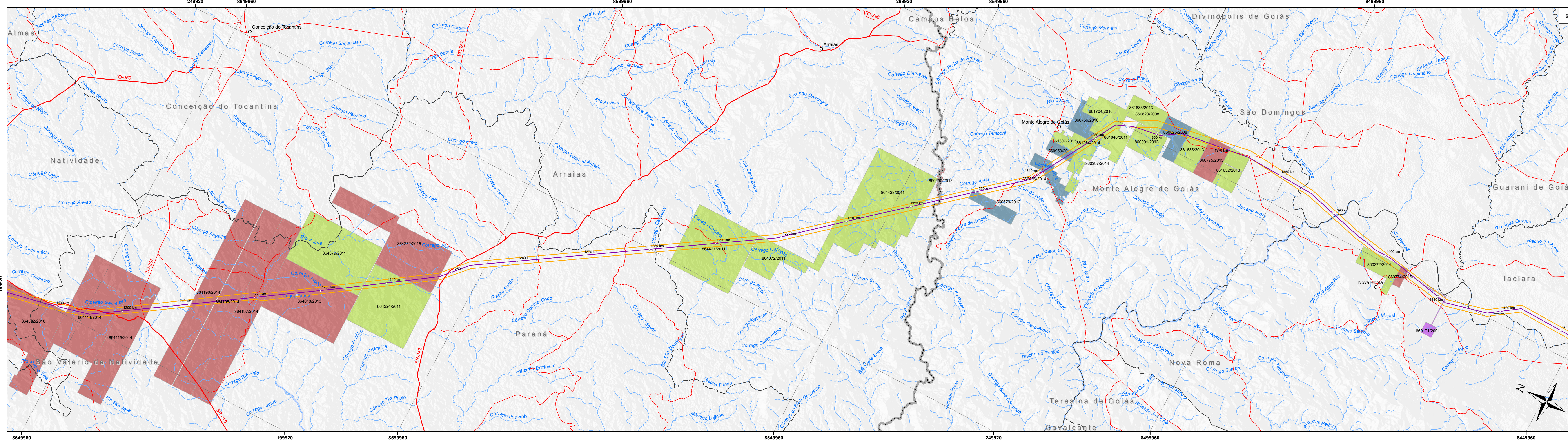
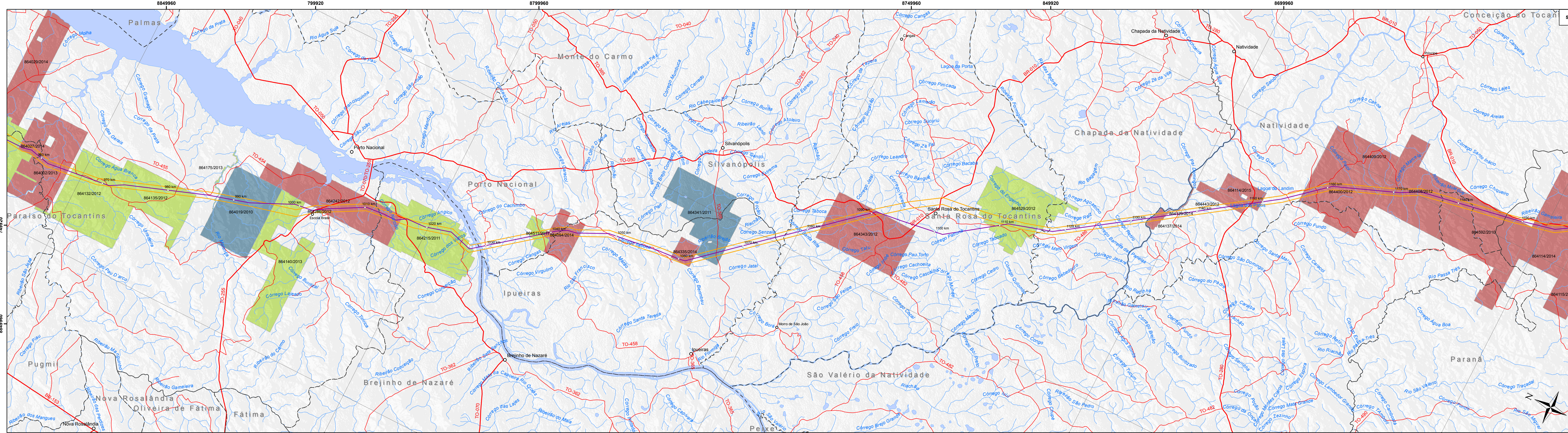
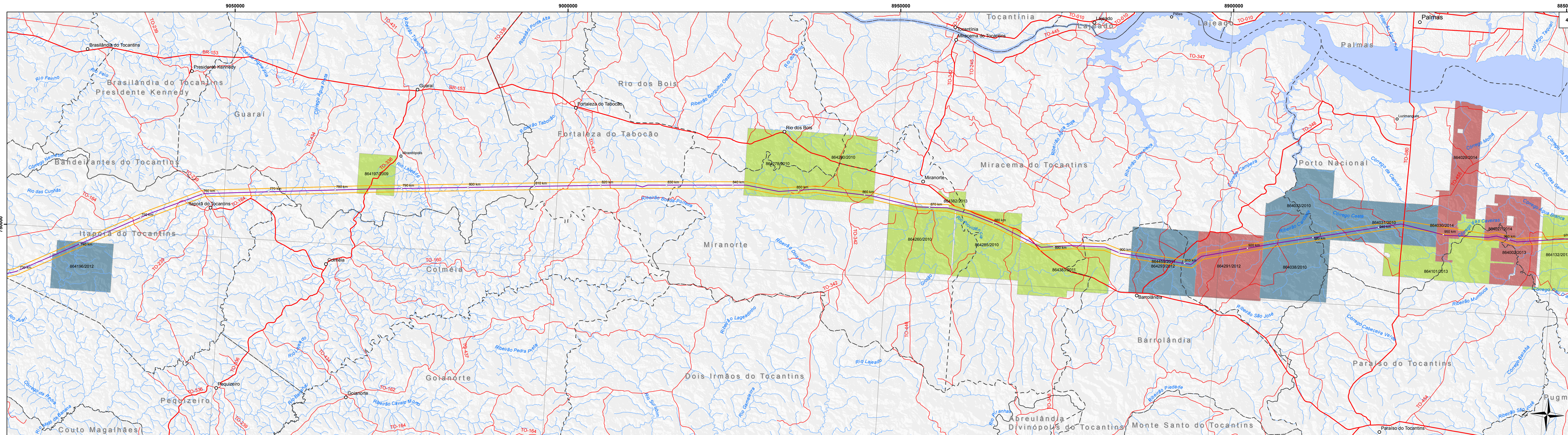

- Área de Interferência Minerária (500m)
- Titulos Minerários**
- Autorização e concessão**
- Disponibilidade
 - Requerimento de pesquisa
 - Autorização de pesquisa
 - Requerimento de lavra
 - Concessão de lavra
- Permissão de lavra garimpeira**
- Requerimento de lavra garimpeira
 - Lavra garimpeira
- Licenciamento**
- Licenciamento

- CONVENÇÕES CARTOGRÁFICAS**
- Pontos Quilométricos
 - Cidades, Vias
 - Linha de Transmissão Xingu - Terminal Rio
 - Limite Municipal
 - Limite Estadual
 - Drenagem
 - Massa d'Água
 - Trecho Rodoviário
 - Pavimentado
 - Não Pavimentado
- REFERÊNCIAS CARTOGRÁFICAS**
- 1:250.000
- Sistema de Coordenadas UTM - Fuso 22S
Datum Horizontal - SIRGAS 2000

FONTES DE DADOS

IBGE, 2015
Base Cartográfica Contínua do Brasil 1:250.000

DNPM - Departamento Nacional de Produção Mineral - SIGMINE - Sistema de Informações Geográficas de Mineração. Consulta de dados realizada em 13 de novembro de 2015.

**Estudo de Impacto Ambiental - EIA
SISTEMA DE TRANSMISSÃO XINGU-RIO**

RECURSOS MINERAIS

NOTAS:

ELAB:	MARCELLO PIMENTEL
VERIF:	LUMA COSTA
APROV:	BENEDIT LAGORE
COORDENADOR DE ÁREA:	ALHEIA DO CARMO MORAATO
GERENTE DE PROJETO:	RICARDO FELIX
DATA:	05/03/2016
CODIGO:	3.000138-30-LI-356-MS-643_06
FORMATO:	A0
FOLHA:	2

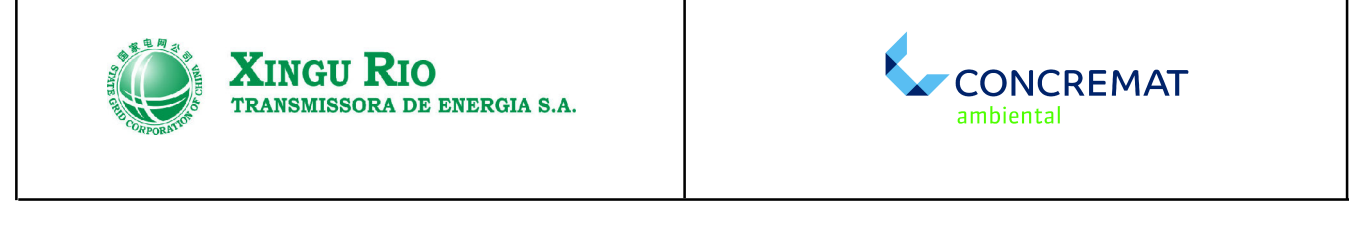

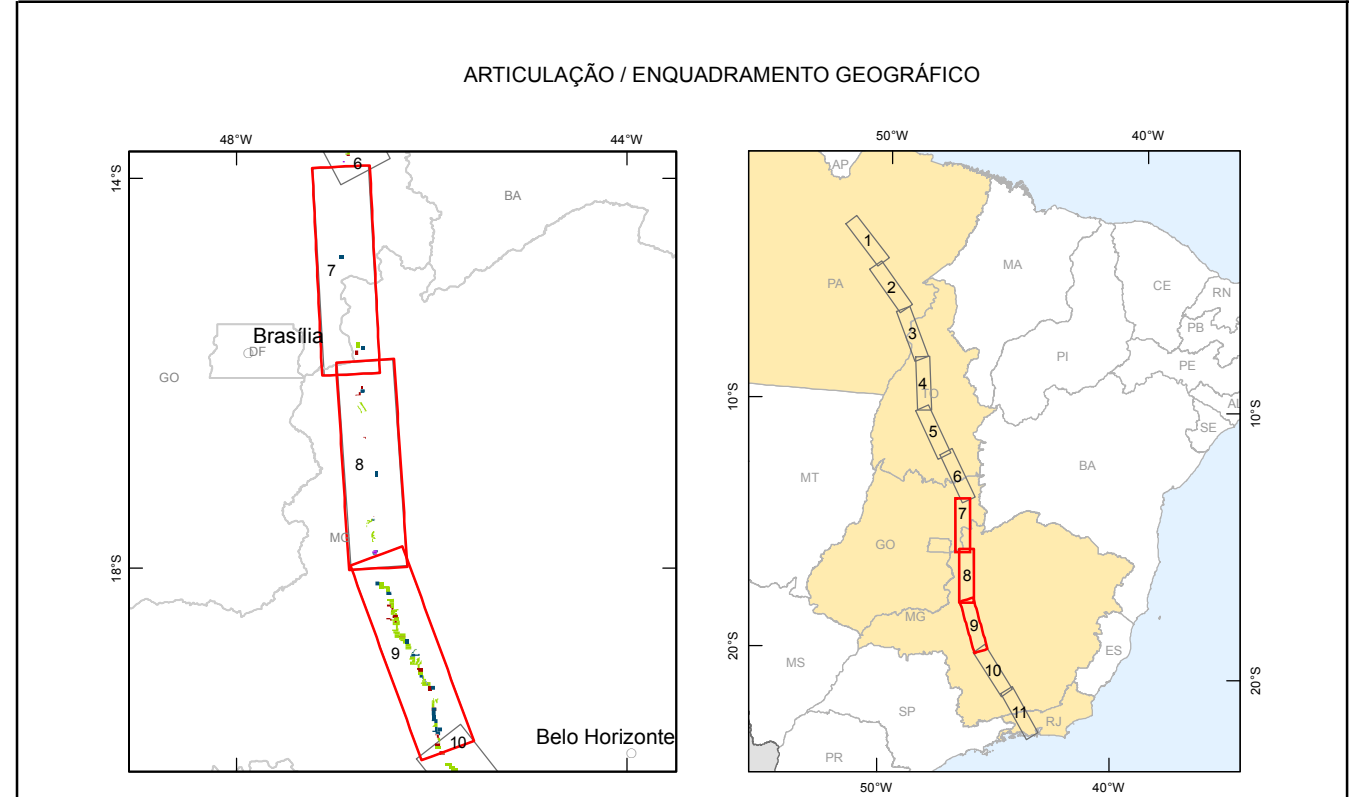
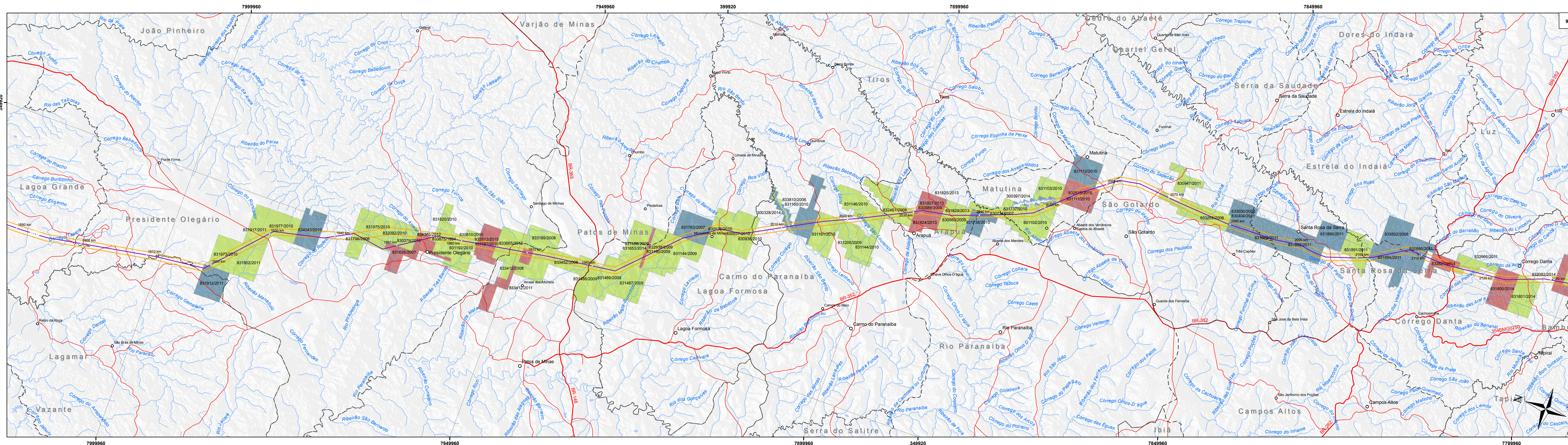
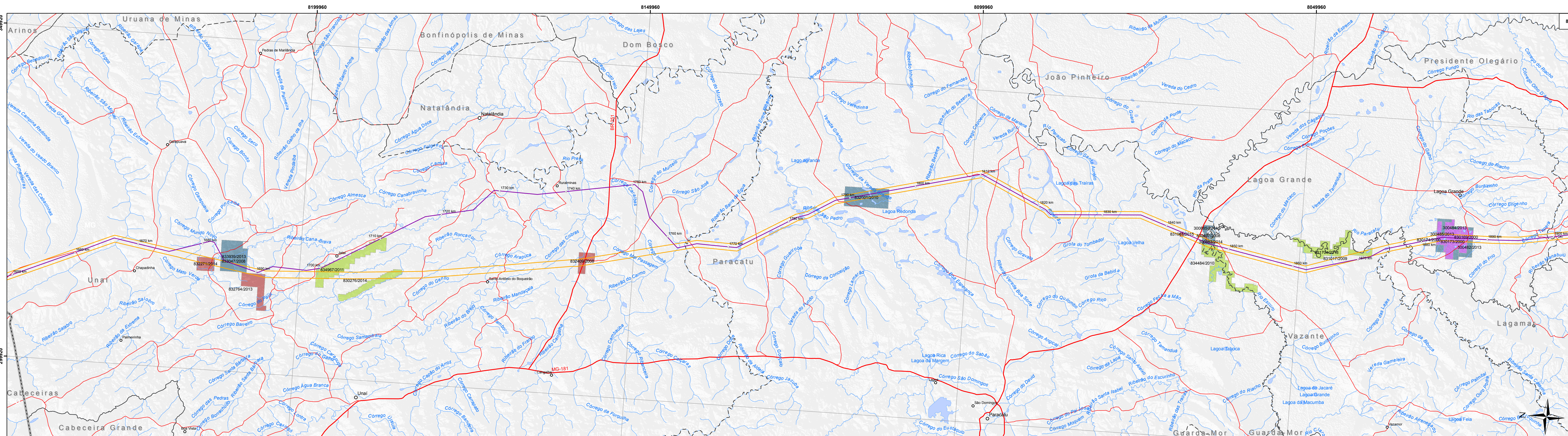
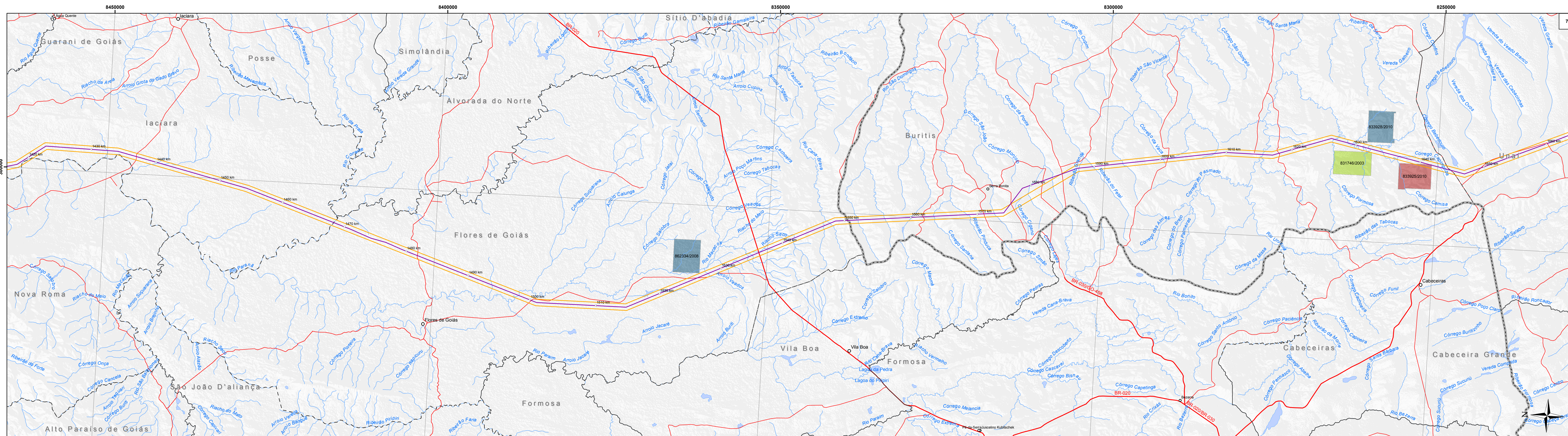

- Área de Interferência Mineral (500m)**
- Titulos Minerários**
- Autorização e concessão**
- Disponibilidade
 - Requerimento de pesquisa
 - Autorização de pesquisa
 - Requerimento de lavra
 - Concessão de lavra
- Permissão de lavra garimpeira**
- Requerimento de lavra garimpeira
 - Lavra garimpeira
- Licenciamento**
- Licenciamento

- CONVENÇÕES CARTOGRÁFICAS**
- Pontos Quilométricos
 - Cidades, Vilas
 - Linha de Transmissão Xingu - Terminal Rio
 - Limite Municipal
 - Limite Estadual
 - Drenagem
 - Massa d'Água
 - Trecho Rodoviário
 - Pavimentado
 - Não Pavimentado
- REFERÊNCIAS CARTOGRÁFICAS**
- 1:250.000
- Sistema de Coordenadas UTM - Fuso 22S
Datum Horizontal - SIRGAS 2000

FONTES DE DADOS

IBGE, 2015
Base Cartográfica Contínua do Brasil 1:250.000

DNPM - Departamento Nacional de Produção Mineral - SIGMINE - Sistema de Informações Geográficas de Mineração. Consulta de dados realizada em 13 de novembro de 2015.

**Estudo de Impacto Ambiental - EIA
SISTEMA DE TRANSMISSÃO XINGU-RIO**

RECURSOS MINERAIS

NOTAS:

ELAB:	MARCELLO PIMENTEL
VERF:	LUNA COSTA
APROV:	BENOT LAGORE
COORDENADOR DE ÁREA:	ALUEIA DO CARMO MORAIS
GERENTE DE PROJETO:	RICARDO FELIX
DATA:	05/03/2016
CÓDIGO:	3.000328-30-11-35-MS-63_06
FORMATO:	A0
FOLHA:	3

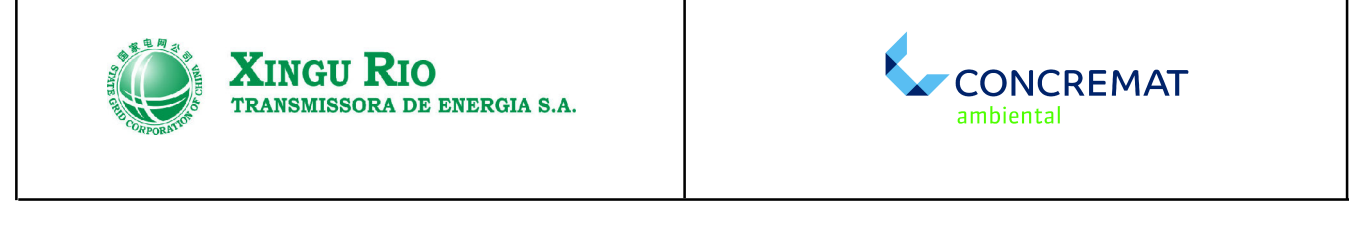

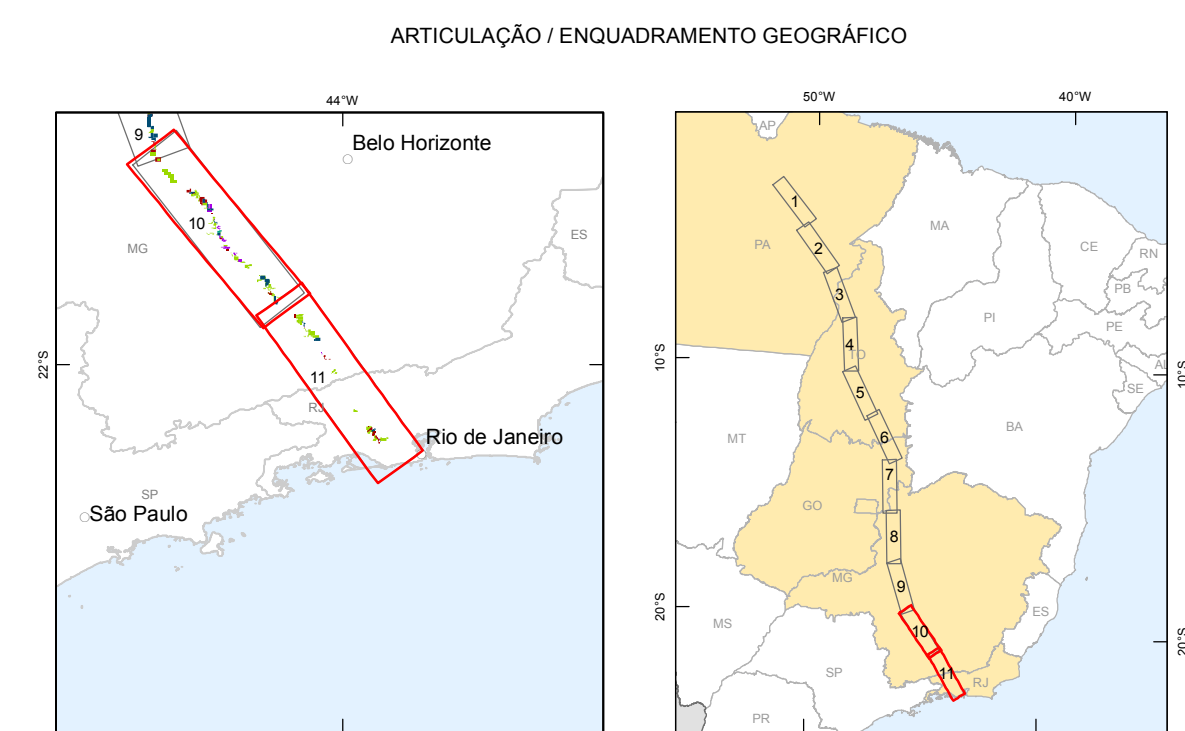
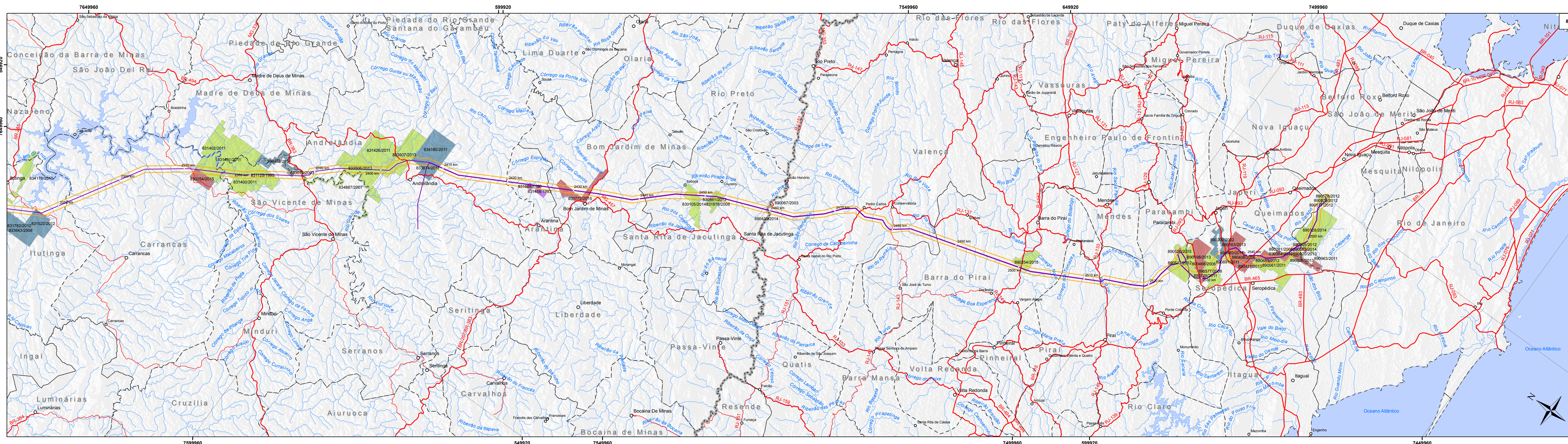
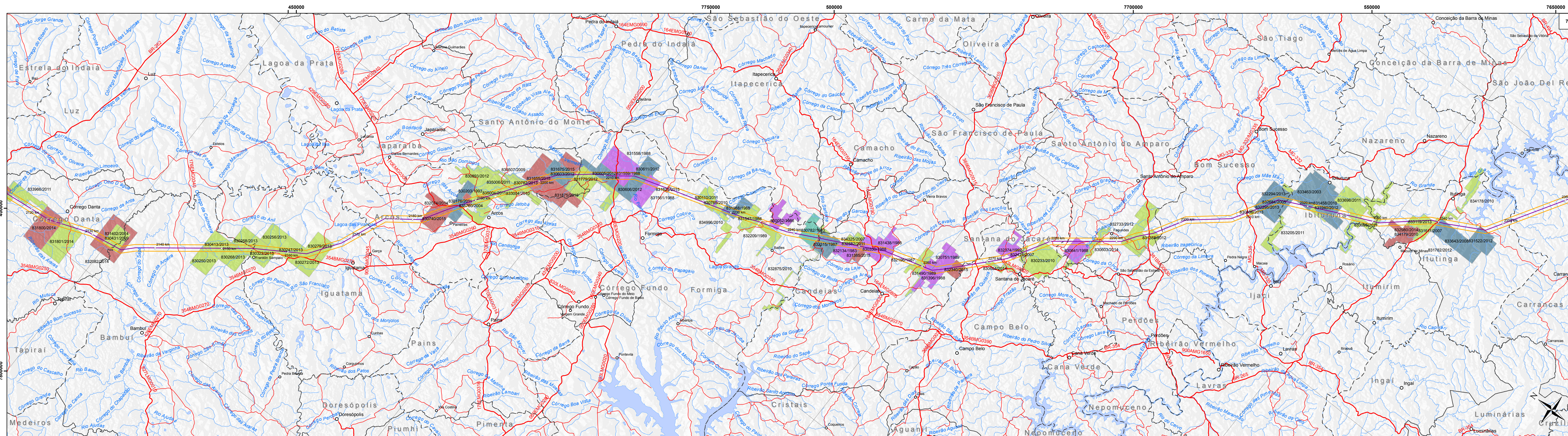

- Área de Interferência Mineral (500m)**
- Titulos Minerários**
- Autorização e concessão**
- Disponibilidade
 - Requerimento de pesquisa
 - Autorização de pesquisa
 - Requerimento de lavra
 - Concessão de lavra
- Permissão de lavra garimpeira**
- Requerimento de lavra garimpeira
 - Lavra garimpeira
- Licenciamento**
- Licenciamento

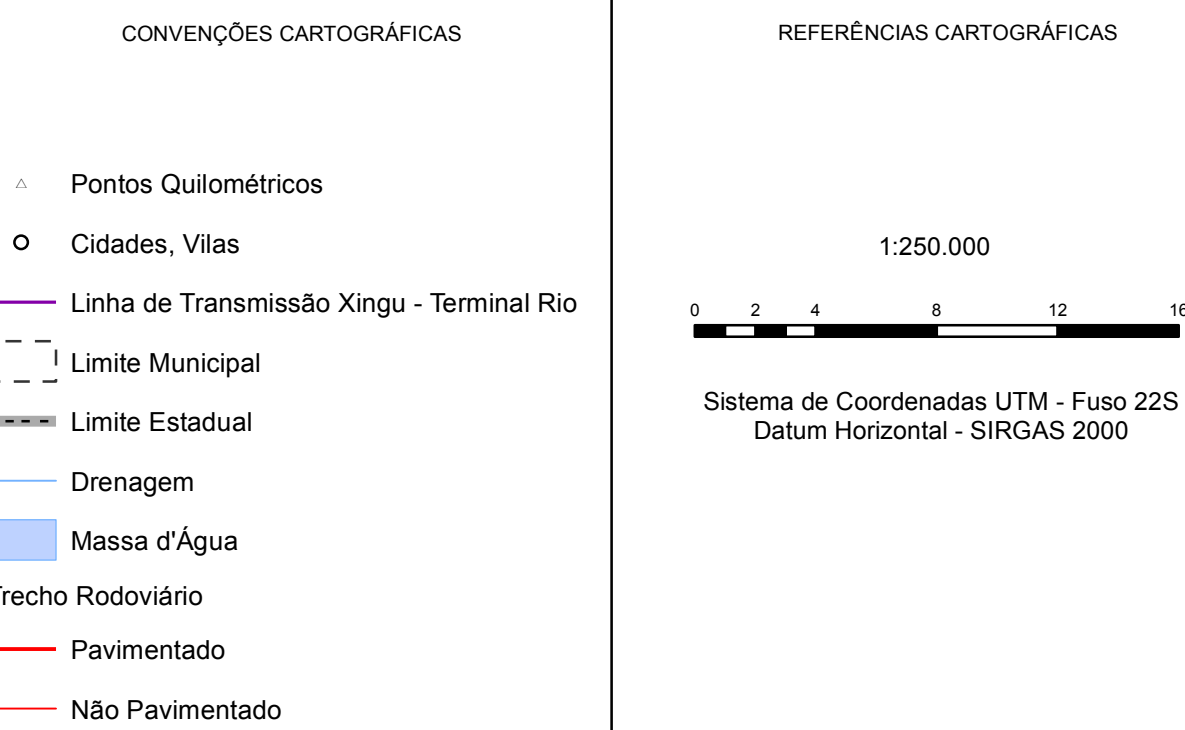

FONTES DE DADOS

IBGE, 2015
 Base Cartográfica Contínua do Brasil 1:250.000
 DNPM - Departamento Nacional de Produção Mineral - SIGMINE - Sistema de Informações Geográficas de Mineração. Consulta de dados realizada em 13 de novembro de 2015.

**Estudo de Impacto Ambiental - EIA
 SISTEMA DE TRANSMISSÃO XINGU-RIO**

RECURSOS MINERAIS

NOTAS:

ELAB:	MARCELLO PIMENTEL
VERIF:	LUNA COSTA
APROV:	BENEDIT LAGORE
COORDENADOR DE ÁREA:	AUREA DO CARMO MORAES
GERENTE DE PROJETO:	RICARDO FELIX
DATA:	05/03/2016
CODIGO:	3.000138-30-LI-3545 643_06
FORMATO:	A0
FOLHA:	4

