

# ÍNDICE

	<b>RELATÓRIO DE AÇÕES PRÉVIAS DE COMUNICAÇÃO SOCIAL .....</b>	<b>1</b>
<b>1 -</b>	<b>INTRODUÇÃO .....</b>	<b>1</b>
<b>2 -</b>	<b>OBJETIVOS .....</b>	<b>2</b>
<b>3 -</b>	<b>ABRANGÊNCIA E PÚBLICO-ALVO .....</b>	<b>3</b>
<b>4 -</b>	<b>METODOLOGIA .....</b>	<b>4</b>
<b>4.1 -</b>	<b>Campanha de campo .....</b>	<b>4</b>
<b>4.2 -</b>	<b>Elaboração de Material Gráfico .....</b>	<b>5</b>
<b>4.3 -</b>	<b>Ouvidoria .....</b>	<b>5</b>
<b>4.4 -</b>	<b>Treinamento de Comunicação .....</b>	<b>6</b>
<b>5 -</b>	<b>RESULTADOS .....</b>	<b>7</b>
<b>5.1 -</b>	<b>Material de Comunicação e Divulgação .....</b>	<b>7</b>
<b>5.2 -</b>	<b>Campanha de Campo .....</b>	<b>8</b>
<b>5.3 -</b>	<b>Registro de Ouvidoria .....</b>	<b>15</b>
<b>5.4 -</b>	<b>Avaliação e Monitoramento .....</b>	<b>16</b>
<b>6 -</b>	<b>CONSIDERAÇÕES FINAIS .....</b>	<b>17</b>
<b>7 -</b>	<b>RESPONSÁVEIS .....</b>	<b>17</b>

# LISTA

## QUADROS

Quadro 3-1 - Municípios visitados da Área de Estudo Regional.....	3
Quadro 5-1 - Órgãos Públicos visitados.....	11
Quadro 5-2 – Povoados, assentamentos e comunidades visitadas.....	13
Quadro 5-3 - Relação dos objetivos específicos, metas e indicadores da campanha de comunicação prévia de comunicação social.....	16
Quadro 7-1 - Equipe Técnica Campanha de Comunicação Prévia.....	17

## FIGURAS

Figura 4-1 - Capa da apresentação utilizada durante o treinamento.....	6
Figura 5-1 - Distribuição de materiais por município.....	8
Figura 5-2 - Pontos de abordagem para comunicação ao longo do traçado da LT.....	9
Figura 5-3 - Número de abordagens por município.....	10
Figura 5-4 - Quantitativo de abordagens por categoria de público.....	11

## ANEXOS

Anexo 1	Lista de Partes Interessadas
Anexo 2	Formulário de Comunicação Prévia
Anexo 3	Apresentação_Treinamento de Comunicação_LT 500 kV Xingó – Camaçari II
Anexo 4	Alinhamento Comunicação Prévia - Relatório de presença (1)
Anexo 5	Alinhamento Comunicação Prévia - Relatório de presença (2)
Anexo 6	Folder _ Comunicação Prévia
Anexo 7	Cartaz_Comunicação Prévia
Anexo 8	Fichas_Comunicação Prévia
Anexo 9	Atendimentos Ouvidoria

# RELATÓRIO DE AÇÕES PRÉVIAS DE COMUNICAÇÃO SOCIAL

## 1 - INTRODUÇÃO

Este relatório apresenta os desdobramentos das estratégias e ações de comunicação realizadas no contexto do Estudo de Impacto Ambiental (EIA) destinado ao empreendimento LT 500 Kv Xingó – Camaçari II C1, C2, CD e Subestações associadas, no âmbito do processo de licenciamento ambiental sob o número 02001.024587/2023-62, conduzido pelo IBAMA.

O objetivo da comunicação prévia à emissão da LP foi disseminar informações à população dos municípios abrangidos sobre a fase de estudos do empreendimento, as etapas do processo de licenciamento ambiental, as características e a localização do projeto, além de esclarecer o percurso da energia. Paralelamente, buscou-se esclarecer dúvidas e contextualizar a presença das equipes que estiveram visitando e trabalhando na região. Como parte integrante dessas ações, houve a divulgação do canal de ouvidoria.

As visitas da equipe de consultoria técnica para a execução dessas ações de comunicação prévia ocorreram no período compreendido entre 17 de agosto e 19 de outubro de 2023. Durante esse período, foram estabelecidos contatos com representantes do Poder Público municipal, da sociedade civil, população em geral e alguns grupos específicos dentro da área de estudo.

Os próximos itens fornecerão uma descrição detalhada das ações de comunicação social realizadas, bem como os registros acumulados nos canais de comunicação até a presente data.

## 2 - OBJETIVOS

Conforme estabelecido no Termo de Referência do IBAMA, cujo propósito é definir a abrangência, os procedimentos e os critérios gerais para a elaboração do Estudo de Impacto Ambiental (EIA) e respectivo Relatório de Impacto Ambiental (RIMA) referentes à Linha de Transmissão (LT) 500 kV Xingó - Camaçari II - C1 e C2, CD, os objetivos específicos para a atividade de comunicação prévia foram considerados de acordo com o parágrafo 159 (p. 21, 2023). São eles:

*Estabelecer canais de comunicação com o público-alvo, a serem mantidos ao longo de todas as etapas de planejamento, instalação e operação do empreendimento.*

*Esclarecer o contexto da proposição do empreendimento, incluindo informações sobre os diferentes atores envolvidos na sua concepção, licenciamento e execução.*

*Informar sobre características do empreendimento, a etapa do processo de licenciamento ambiental, e as interferências decorrentes da realização de estudos, atividades e serviços preliminares associados à fase de planejamento.*

*Registrar, de forma sistemática, dúvidas e queixas relacionadas ao empreendimento ou relativas aos serviços e atividades da etapa de planejamento e realização de estudos; e. Informar sobre a previsão da realização de Audiências Públicas.*

*Informar sobre a previsão da realização de Audiências Públicas.*

### 3 - ABRANGÊNCIA E PÚBLICO-ALVO

A abrangência das Ações de Comunicação Prévia compreendeu 21 (vinte e um) municípios na Área de Estudo da Linha de Transmissão, distribuídos em 17 (dezessete) municípios no Estado da Bahia, 3 (três) no Estado de Sergipe e 1 (um) no Estado de Alagoas. Conforme estabelecido, o público-alvo inclui proprietários e moradores da Área de Diretamente Afetada (ADA), com ênfase nas localidades mais vulneráveis e nos segmentos onde serão conduzidos estudos e serviços preliminares na etapa de planejamento. Além disso, foram contemplados comunidades e atores sociais da Área de Estudos Regional (AER) e Área de Estudos Local (AEL) do meio socioeconômico que possam ser contatados ao longo dos estudos ambientais.

O **Quadro 3-1** mostra a relação dos municípios abordados durante a campanha de comunicação na fase de estudos.

**Quadro 3-1 - Municípios visitados da Área de Estudo Regional**

UF	Municípios
BA	A dustina
BA	Alagoinhas
BA	Aporá
BA	Araçás
BA	Camaçari
BA	Catu
BA	Coronel João Sá
BA	Crisópolis
BA	Dias d'Ávila
BA	Entre Rios
BA	Fátima
BA	Inhambupe
BA	Itapicuru
BA	Mata de São João
BA	Pedro Alexandre
BA	São Sebastião do Passé
BA	Sítio do Quinto
SE	Canindé do São Francisco
SE	Poço Verde
SE	Tobias Barreto
AL	Piranhas

## 4 - METODOLOGIA

A abordagem metodológica das ações iniciais de comunicação direcionou-se para a transmissão de informações relacionadas ao início dos estudos de impacto ambiental, ao processo de licenciamento, à explicação das que antecedem as obras de instalação da Linha de Transmissão (LT), bem como às características e à localização do empreendimento proposto, incluindo a divulgação dos canais de ouvidoria.

Realizou-se um levantamento de dados secundários relacionados às partes interessadas, visando estabelecer comunicação por meio de telefone e/ou e-mail. Esse levantamento foi constantemente atualizado durante as atividades de campo, conforme documentado no **Anexo 1**.

Além disso, foram utilizadas imagens de satélite para identificar possíveis locais de interesse. Após essa análise, pontos estratégicos foram assinalados nos mapas e fornecidos às equipes de campo como referência para visita ao longo das atividades.

### 4.1 - Campanha de campo

Considerando a extensão da linha, aproximadamente 350 km, a equipe de campo foi estrategicamente mobilizada com base no mapeamento preliminar de localidades e sedes municipais.

A campanha de campo teve como principal objetivo estabelecer um diálogo efetivo com diversos segmentos, abrangendo moradores da faixa de servidão (ADA), residentes no entorno do empreendimento (Área de Estudo Local), grupos vulneráveis como quilombolas, agricultores familiares, pescadores, entre outros, além da gestão pública.

Para o registro dos contatos, utilizou-se a ferramenta *Survey 123*, proporcionando a geração de registros a cada abordagem. Os dados coletados abrangem informações como data, localização georreferenciada, categoria do público abordado, registros fotográficos e quantidade de materiais gráficos disponibilizados. O **Anexo 2** apresenta um modelo do formulário aplicado.

Os consultores técnicos foram submetidos a treinamento específico com o propósito de alinhar informações a serem adotadas antes e durante a atuação das equipes em campo. Este treinamento buscou compartilhar entendimentos sobre a comunicação e a geração de expectativas, orientar sobre a conduta a ser adotada em campo e o discurso referente à realização do trabalho, bem como integrar as equipes para uma atuação coesa.

É relevante ressaltar que as abordagens foram direcionadas para a identificação ativa de representantes de organizações da sociedade civil e associações de moradores ou comunitárias. Tal ênfase considerou o conhecimento e a capacitação desses representantes para a disseminação eficiente de informações junto aos moradores de cada localidade, fortalecendo assim a comunicação e o entendimento sobre o projeto.

#### **4.2 - Elaboração de Material Gráfico**

Para ampla divulgação das informações relacionadas ao empreendimento LT 500 kV Xingó – Camaçari II, foram desenvolvidos materiais gráficos, como folders e cartazes. Esses materiais foram elaborados com o propósito de serem distribuídos e afixados nos principais pontos de convergência social das localidades.

#### **4.3 - Ouvidoria**

Com o objetivo de manter um canal de comunicação contínuo com todos os públicos envolvidos no empreendimento, implementou-se um sistema de ouvidoria. Esse serviço encontra-se acessível de maneira gratuita por meio do telefone 0800 200 0214 e pelo e-mail [ouvidoriapedrastransmissora@gmail.com](mailto:ouvidoriapedrastransmissora@gmail.com). O atendimento telefônico (0800) está disponível todos os dias, 24 horas por dia.

Todos os contatos realizados são registrados, e os resultados obtidos pela ouvidoria serão apresentados através de uma planilha em Excel, contendo registros consolidados e fichas individuais para cada atendimento.

#### 4.4 - Treinamento de Comunicação

As equipes responsáveis pelos estudos ambientais, antes de iniciar as atividades de campo, participaram de Treinamentos de Comunicação, visando estabelecer uniformidade e alinhamento no discurso em relação ao empreendimento e às atividades conduzidas.

Durante os encontros, foram abordados temas abrangentes, incluindo a contextualização e informações sobre o empreendimento, orientações para abordagens em campo, perfil do público de interesse, histórico de relacionamento e diretrizes gerais.

Para auxiliar nos treinamentos, utilizou-se uma apresentação em PowerPoint, disponível no **Anexo 3** como ferramenta de apoio.



**Figura 4-1 - Capa da apresentação utilizada durante o treinamento.**

As listas de presença das atividades encontram-se no **Anexo 4** e no **Anexo 5**.



## 5 - RESULTADOS

### 5.1 - Material de Comunicação e Divulgação

As estratégias vinculadas à campanha de comunicação prévia seguiram critérios e orientações predefinidas, com o propósito de "facilitar o acesso democrático dos cidadãos à produção e à disseminação de informações, envolvendo a comunicação em contextos educativos formais ou informais" (Resolução Conama 422/2010).

Nesse contexto, os materiais informativos foram concebidos como recursos de apoio para a interação com a comunidade local, buscando transmitir as informações de maneira clara e didática, com o intuito de garantir a compreensão dos principais envolvidos na iniciativa.

Folders e cartazes foram elaborados e distribuídos durante reuniões e/ou visitas presenciais nos municípios abrangidos. Os modelos específicos de folder e cartaz podem ser consultados no **Anexo 6** e no **Anexo 7**, respectivamente.

Durante as abordagens registradas foram entregues um total de 361 folders e 56 cartazes pela equipe. A distribuição desses materiais por município encontra-se detalhada na **Figura 5-1**.

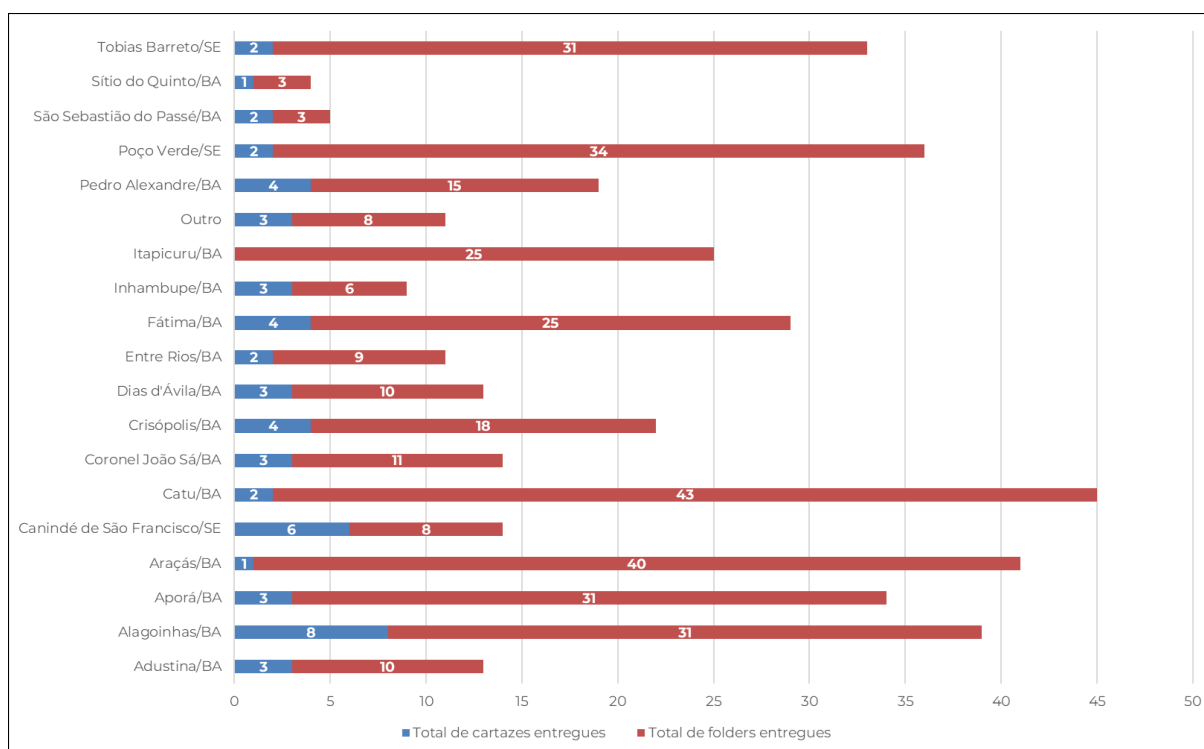

Fonte – WSP/Brasil, 2023.

**Figura 5-1 - Distribuição de materiais por município.**

## 5.2 - Campanha de Campo

No período compreendido entre 17 de agosto a 19 de outubro de 2023, foram conduzidas 108 (cento e oito) abordagens, contemplando gestores públicos, moradores em geral, residentes da faixa de servidão, comunidades do entorno do empreendimento e grupos vulneráveis, como povos e comunidades tradicionais. Todos os contatos foram registrados em fichas individuais de visitas (**Anexo 8**). A utilização do aplicativo *Survey 123* possibilitou o registro da localização de cada ponto visitado. A distribuição geográfica das visitas pode ser observada na **Figura 5-3**.

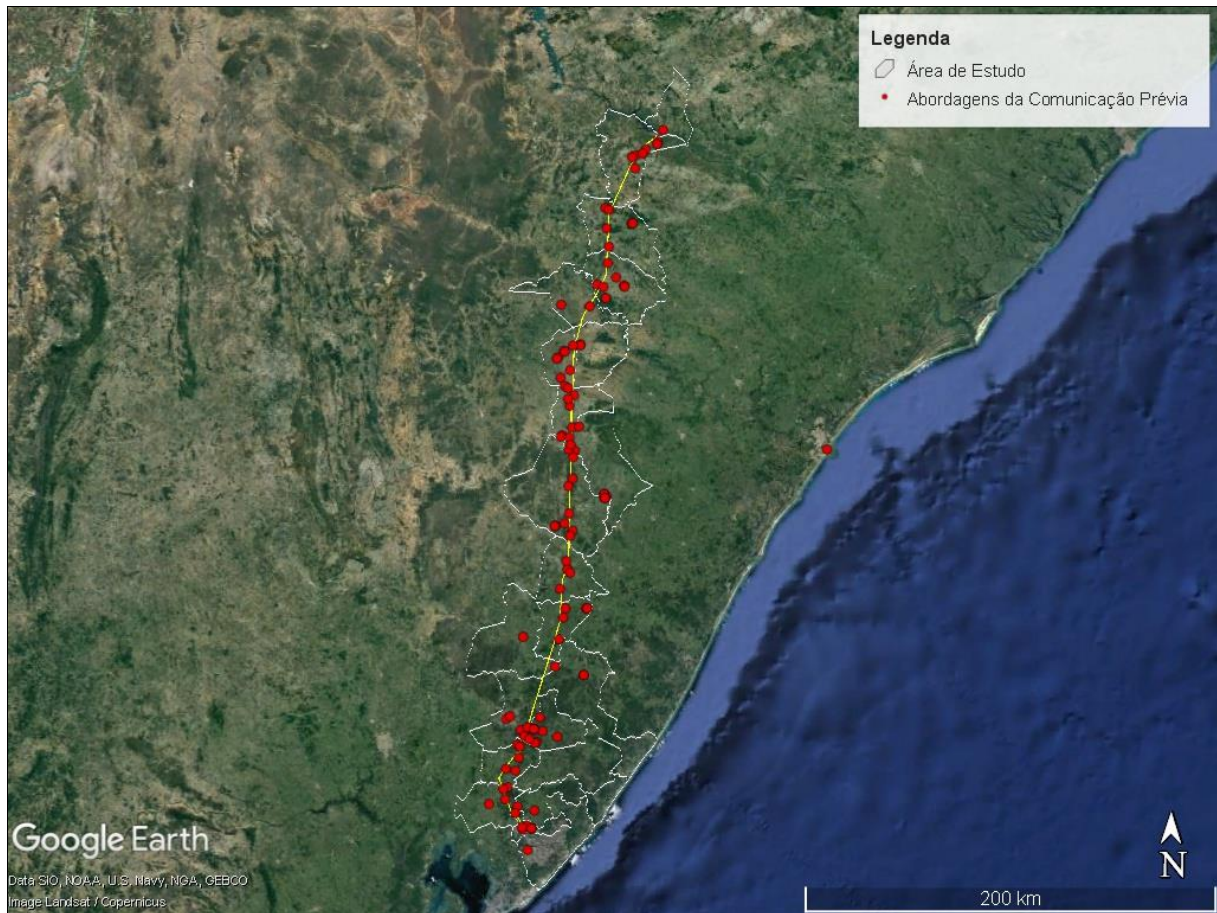

Fonte –WSP/Brasil, 2023.

**Figura 5-2 - Pontos de abordagem para comunicação ao longo do traçado da LT.**

A equipe adotou uma abordagem interativa, colocando em destaque o diálogo aberto e o respeito às comunidades visitadas. Inicialmente, o processo de comunicação prévia era conduzido nas prefeituras, sendo que posteriormente a equipe se dirigia às secretarias competentes. Durante essas interações a equipe buscava identificar os diversos núcleos populacionais da região. As secretarias forneceram informações valiosas, viabilizando a obtenção de contatos de representantes de povoados e comunidades.

Essa experiência revelou uma receptividade tanto por parte do público institucional quanto comunitário, demonstrando não apenas acolhimento, mas também prontidão e disposição em contribuir. Destacaram-se os municípios de Tobias Barreto (SE), Poço

Verde (SE), Itapicuru (BA) e Araçás (BA) devido ao maior número de abordagens realizadas. A **Figura 5-3** oferece uma visualização do total de abordagens por município.

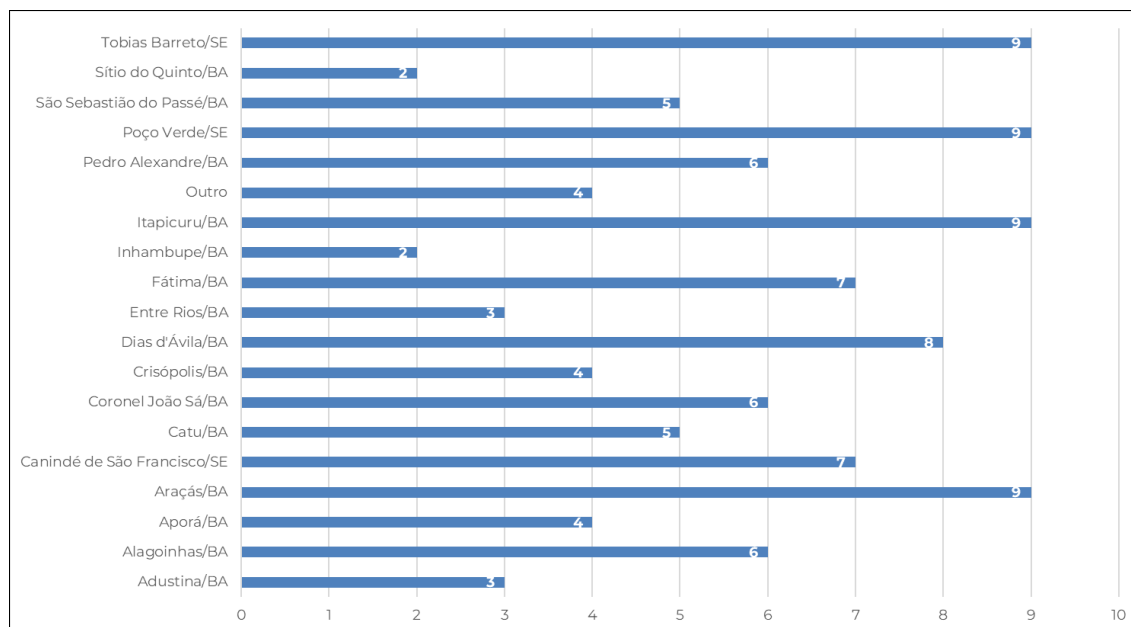

Fonte –

WSP/Brasil, 2023.

**Figura 5-3 - Número de abordagens por município.**

O público de interesse foi dividido em 6 (seis) categorias:

- Moradores da faixa de servidão (ADA);
- Moradores do entorno do empreendimento (Área de Estudo Local);
- Gestão Pública;
- Moradores em geral;
- Organizações não governamentais;
- População Tradicional;
- Comerciantes; e
- Outros.

Na categorização do público-alvo durante a campanha de comunicação prévia, conforme ilustrado na **Figura 5-4**, foram realizadas 36 (trinta e seis) interações com os Residentes do entorno do empreendimento (Área de Estudo Local), seguidas por 34 (trinta e quatro) junto à Administração Pública e 12 (doze) voltadas à Comunidade Tradicional.

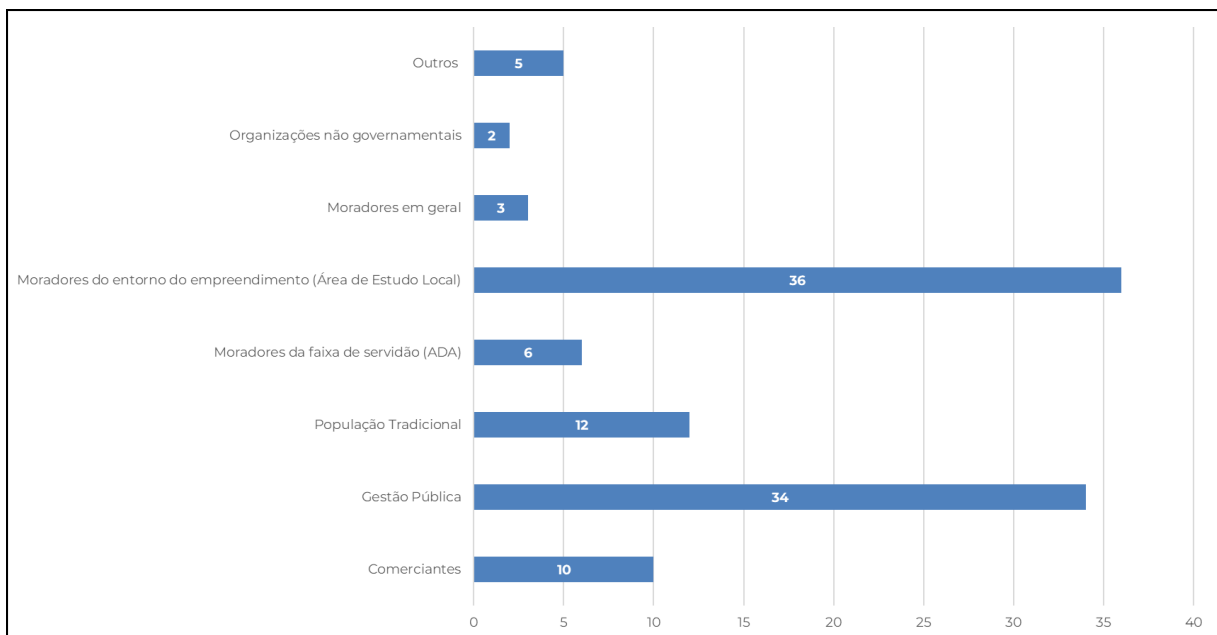

Fonte: WSP/Brasil, 2023.

**Figura 5-4 - Quantitativo de abordagens por categoria de público.**

Os órgãos públicos visitados estão detalhados no **Quadro 5-1**.

**Quadro 5-1 - Órgãos Públicos visitados.**

UF	Municípios	Data	Órgão Público
BA	Coronel João Sá	22/08/2023	Secretaria Municipal de Agricultura
BA	Sítio do Quinto	22/08/2023	Prefeitura
BA	Adustina	22/08/2023	Prefeitura
BA	Adustina	22/08/2023	Secretaria Municipal de Desenvolvimento Rural
BA	Fátima	22/08/2023	Prefeitura
SE	Tobias Barreto	24/08/2023	Gabinete Civil da Prefeitura
SE	Tobias Barreto	24/08/2023	Secretaria Municipal Agricultura, Fundiário e Meio Ambiente

UF	Municípios	Data	Órgão Público
BA	Araçás	25/08/2023	Prefeitura/Secretaria Municipal de Agricultura
BA	Entre Rios	25/08/2023	Secretaria Municipal de Agricultura
BA	Entre Rios	25/08/2023	Secretaria Municipal de Meio Ambiente
BA	Inhambupe	25/08/2023	Secretaria Municipal de Agricultura e Meio Ambiente
BA	Alagoinhas	28/08/2023	Prefeitura
BA	Alagoinhas	28/08/2023	Secretaria Municipal de Agricultura
BA	Aporá	29/08/2023	Prefeitura
BA	Crisópolis	29/08/2023	Secretaria Municipal de Agricultura e Meio Ambiente
SE	Canindé de São Francisco	21/08/2023	Prefeitura
SE	Canindé de São Francisco	21/08/2023	Secretaria de Agricultura, Água e Meio Ambiente
BA	Coronel João Sá	21/08/2023	Prefeitura
AL	Piranhas	28/09/2023	Secretaria Municipal de Assistência Social e Direitos Humanos
BA	Pedro Alexandre	03/10/2023	Secretaria de Meio Ambiente e Recursos Hídricas
BA	Pedro Alexandre	03/10/2023	Secretaria de Assistência Social e Cidadania
BA	Aporá	02/10/2023	Coordenadoria do Bolsa Família do Município
BA	Catu	05/10/2023	Secretaria de Assistência Social
SE	Poço Verde	11/10/2023	Secretaria de Assistência Social
BA	São Sebastião do Passé	11/10/2023	Secretaria de Planejamento Urbano e Licenciamento Econômico
BA	Itapicuru	16/10/2023	Secretaria de Trabalho e Desenvolvimento Social
BA	Itapicuru	16/10/2023	Secretaria de Agricultura e Meio Ambiente
SE	Tobias Barreto	17/10/2023	Secretaria de Desenvolvimento Agropecuário, Fundiário e Meio Ambiente
SE	Tobias Barreto	17/10/2023	Secretaria de Recursos Humanos
BA	Dias d'Ávila	16/10/2023	Prefeitura Mata de São João
BA	Camaçari	16/10/2023	Secretaria de Desenvolvimento Social e Cidadania
BA	Dias d'Ávila	17/10/2023	Secretaria de Proteção e Desenvolvimento Social
BA	Dias d'Ávila	17/10/2023	Gerencia de Uso e Ocupação do Solo
BA	Dias d'Ávila	17/10/2023	Secretaria Municipal de Meio Ambiente
BA	Coronel João Sá	22/08/2023	Secretaria Municipal

Fonte WSP/Brasil, 2023

Durante as visitas efetuadas, foi possível identificar 65 (sessenta e cinco) povoados, assentamentos e comunidades quilombolas, como detalhado por município no **Quadro 5-2**. Alguns destes apresentam uma notável organização social, enquanto outros se encontram em diferentes estágios de desenvolvimento. Por exemplo, há uma associação ativa, porém em processo de regularização e atualização da diretoria. Em contrapartida, outra associação possui a diretoria com o mandato vencido, sem previsão imediata de reativação.

**Quadro 5-2 – Povoados, assentamentos e comunidades visitadas.**

UF	Municípios	Data	Povoados, assentamentos e comunidades visitadas
BA	Coronel João Sá	22/08/2023	Queimada do Milho e Tiririca
BA	Fátima	23/08/2023	CRQ Serradinha
BA	Fátima	23/08/2023	Comunidade Formigueiro
BA	Fátima	23/08/2023	Povoado Serra do Enxurro
BA	Fátima	23/08/2023	Povoado Serra Velha
SE	Poço Verde	24/08/2023	CRQ Lagoa do Junco
BA	Araçás	26/08/2023	CRQ Pêga
BA	Alagoinhas	26/08/2023	Povoado Distrito Estevão
BA	Araçás	28/08/2023	Pé de Serra
BA	Alagoinhas	29/08/2023	Vila São João (Macaquinho)
BA	Alagoinhas	29/08/2023	Povoado Quiricó
BA	Alagoinhas	29/08/2023	Povoado Milagres
SE	Catu	30/08/2023	Baixa de Areia 2
SE	Araçás	17/08/2023	Pati
BA	Araçás	18/08/2023	CRQ Pé de Serra
BA	Araçás	18/08/2023	CRQ Jurema
BA	Araçás	18/08/2023	Riachão dos Pereiras
BA	Araçás	18/08/2023	CRQ Cajazeiras
SE	Canindé de São Francisco	21/08/2023	PA Modelo
SE	Canindé de São Francisco	21/08/2023	PA João Pedro Teixeira - Agrovila Nossa Senhora Aparecida (Agrovila 9)
SE	Canindé de São Francisco	21/08/2023	PA Florestan Fernandes (Oroco)
SE	Canindé de São Francisco	21/08/2023	Povoado Colônia Santa Rita
SE	Canindé de São Francisco	21/08/2023	Capim Grosso

UF	Municípios	Data	Povoados, assentamentos e comunidades visitadas
BA	Adustina	25/09/2023	PA Karl Marx
SE	Crisópolis	30/09/2023	Comunidade Fazenda do Machadinho
BA	Crisópolis	01/10/2023	Comunidade Fazenda Saco da Pecuária
BA	Aporá	01/10/2023	Comunidade Estiva
BA	Pedro Alexandre	02/10/2023	PA Bom Sucesso
BA	Pedro Alexandre	02/10/2023	PA Bonito das Umburanas
BA	Pedro Alexandre	03/10/2023	Povoado Jurema
SE	Poço Verde	03/10/2023	Povoado Lagoa dos Porcos
BA	Pedro Alexandre	03/10/2023	Povoado Veneza II
BA	Coronel João Sá	04/10/2023	PA Rompe Gibão
BA	Coronel João Sá	04/10/2023	Povoado Mocambo
BA	Coronel João Sá	04/10/2023	Povoado Gaspatino
BA	Aporá	03/10/2023	Comunidade Marcelina
BA	Entre Rios	03/10/2023	Povoado Rebolo
BA	Inhambupe	03/10/2023	Comunidade Baixa Grabe
SE	Poço Verde	07/10/2023	Povoado Sorocaba
SE	Poço Verde	07/10/2023	Comunidade Malhadinha
SE	Poço Verde	07/10/2023	Comunidade Saquinho
SE	Poço Verde	07/10/2023	PA Francisco José
SE	Poço Verde	07/10/2023	Fazendinha
BA	Catu	08/10/2023	Fazenda Taboca - campo grande
BA	Catu	08/10/2023	Distrito de Sítio Novo
BA	Catu	08/10/2023	PA São Francisco de Catú
SE	Tobias Barreto	11/10/2023	PA Zumbi
SE	Tobias Barreto	11/10/2023	Povoado Poço da Clara
SE	Poço Verde	11/10/2023	CRQ Lagoa do Junco
SE	Tobias Barreto	12/10/2023	Povoado Queimada Grande
SE	Tobias Barreto	12/10/2023	Distrito Montes Coelho
SE	Tobias Barreto	12/10/2023	Povoado Alagoinhas
BA	Itapicuru	12/10/2023	Povoado Rainha dos Anjos
BA	São Sebastião do Passé	13/10/2023	Riacho Claro



UF	Municípios	Data	Povoados, assentamentos e comunidades visitadas
BA	São Sebastião do Passé	13/10/2023	Fazenda Massape
BA	São Sebastião do Passé	14/10/2023	PA Majú
BA	Dias d'Ávila	14/10/2023	Assentamento Nova Panema
BA	Itapicuru	13/10/2023	PA Manoel Messias do Bonfim
BA	Itapicuru	13/10/2023	Povoado Vila Velha
BA	Itapicuru	13/10/2023	Povoado Capoeira
BA	Itapicuru	13/10/2023	Povoado Catu Grande
BA	Itapicuru	14/10/2023	PA Quilombo Lagoão
BA	Itapicuru	14/10/2023	Povoado Curralinho
BA	Dias d'Ávila	15/10/2023	Bairro Entrocamento
BA	Dias d'Ávila	15/10/2023	Fazenda Velha

Fonte: WSP/Brasil, 2023.

### 5.3 - Registro de Ouvidoria

Na data de 14 de agosto de 2023, o Sistema de Ouvidoria foi ativado, passando a operar como um canal de comunicação entre o público afetado, direta ou indiretamente, e a empresa responsável pelo projeto. Por meio do canal 0800 e e-mail, o serviço passou a receber solicitações, reclamações, sugestões, críticas ou denúncias, desempenhando o papel de mediador entre os diversos públicos, sem a incumbência direta de solucionar as questões apresentadas.

Até a conclusão desta análise, em novembro de 2023, foram registrados 9 (nove) contatos por meio da Ouvidoria. Todas as fichas abertas evidenciaram dúvidas, sendo que uma delas teve a ligação interrompida durante o contato.

O público expressou incertezas relacionadas ao processo de licenciamento ambiental e à construção da Linha de Transmissão na região, questionando a viabilidade da construção na área destinada ao projeto e a necessidade de desapropriação de terrenos. Houve solicitações de informações detalhadas sobre o projeto, incluindo sua localização e a existência de decreto de utilidade pública.

Outra demanda registrada pela Ouvidoria está relacionada a informações sobre o cronograma e o início das obras na região. Além disso, foi manifestado interesse em oportunidades de emprego vinculadas ao empreendimento, bem como detalhes sobre o cronograma e a disponibilidade de vagas de trabalho que serão criadas. As ocorrências e as respectivas respostas estão detalhadas no **Anexo 9**.

Todos os chamados foram respondidos dentro do prazo de 5 dias úteis de sua abertura. De uma maneira geral as respostas indicaram que o empreendimento está em fase de viabilidade ambiental e as respostas com relação a desapropriações, vagas e início das obras só poderiam ser dadas após aprovação do traçado definitivo e avanço do processo de licenciamento ambiental.

## 5.4 - Avaliação e Monitoramento

As metas definidas e os indicadores alcançados até o final de outubro de 2023 são apresentadas no **Quadro 5-3** abaixo.

**Quadro 5-3 - Relação dos objetivos específicos, metas e indicadores da campanha de comunicação prévia de comunicação social.**

Objetivos específicos	Metas	Indicadores	Resultados
Estabelecer canais de comunicação com o público-alvo, a serem mantidos ao longo de todas as etapas de planejamento, instalação e operação do empreendimento;	Implementar e manter em pleno funcionamento um serviço de ouvidoria multicanal ao longo da fase de estudos.	Número de canais implementados e operacionais.	2 canais implementados e operacionais, telefônico (0800) e e-mail.
Esclarecer o contexto da proposição do empreendimento, incluindo informações sobre os diferentes atores envolvidos na sua concepção, licenciamento e execução;	Elaboração e distribuição de 02 materiais informativos em pontos estratégicos e para o público-alvo.	Número de material informativo elaborado.	2 materiais informativos elaborados (cartaz e folder).
		Número de material informativo distribuído.	Foram distribuídos 361 <i>folders</i> e 56 cartazes.
Informar sobre características do empreendimento, a etapa do processo de licenciamento ambiental, e as interferências decorrentes da realização de estudos, atividades e serviços preliminares associados à fase de planejamento;	Visitar 100% dos municípios da área de estudo e informar o público-alvo.	Número de visitas realizadas.	Foram realizadas 108 visitas aos municípios da área de estudo.
		Número de municípios visitados.	Foram visitados os 21 municípios que compõem a área de estudo
Registrar, de forma sistemática, dúvidas e queixas relacionadas ao empreendimento ou relativas aos serviços e atividades da etapa de planejamento e realização de estudos;	Registrar 100% das dúvidas e queixas relacionadas ao empreendimento ou serviços da etapa de planejamento e estudos.	Percentual de dúvidas e queixas efetivamente respondidas em relação ao total recebido.	100% dos registros recebidos respondidos.
		Número de registros realizados nos canais de ouvidoria.	2 registros realizados através do contato telefônico (0800).
			6 registros realizados por e-mail.

## 6 - CONSIDERAÇÕES FINAIS

O desenvolvimento e implementação das estratégias de comunicação prévia no âmbito do Estudo de Impacto Ambiental (EIA) para o empreendimento LT 500 kV Xingó – Camaçari II foram marcados por um empenho dedicado à transparência e ao diálogo aberto.

A abrangência da campanha, envolvendo 21 municípios distribuídos em três estados, Bahia, Sergipe e Alagoas, ilustra o esforço empregado em alcançar o máximo de comunidades interceptadas pela Linha de Transmissão. Inicialmente focadas em estabelecer uma base sólida de entendimento sobre o projeto e o processo de licenciamento ambiental, as 108 abordagens realizadas entre 17 de agosto e 19 de outubro de 2023 foram fundamentais para alcançar gestores públicos, moradores, comunidades do entorno e grupos vulneráveis.

A produção e distribuição de materiais informativos, como folders e cartazes, desempenharam um papel fundamental na transmissão de informações claras e didáticas à comunidade local. A entrega de 361 folders e 56 cartazes durante as abordagens presenciais fortaleceu a disseminação eficiente de informações nos municípios abrangidos.

As iniciativas de comunicação tiveram como objetivo fornecer informações claras sobre as características, localização e fases do projeto, abordando também os potenciais impactos desta etapa de planejamento e estudos. O sucesso dessas ações de comunicação prévia é evidenciado pelos resultados obtidos e pelo atendimento satisfatório das demandas registradas no canal de ouvidoria.

## 7 - RESPONSÁVEIS

**Quadro 7-1 - Equipe Técnica Campanha de Comunicação Prévia.**

Nome	Formação	Função	CTF/IBAMA
Soliris Melli Antunes	Ecóloga	Gerente de Projeto	5182014
Daniel Silva	Comunicação Social	Coordenação Técnica	N/A
Aline Sousa	Ciências Sociais	Coordenação do Estudo de Socioeconomia	5910991
Ellen Azevedo	Ciências Ambientais	Relatoria	N/A
Ana Bichara	Gestão Ambiental	Acompanhamento do canal de ouvidoria	3457210
Kate Melo	Publicidade	Design	N/A
Joyce Barbosa	Ciências Biológicas	Comunicação em Campo	4510825
Khalil Farran	Geografia	Comunicação em Campo	7947387

Nome	Formação	Função	CTF/IBAMA
Roberto Novaes	Serviço Social	Comunicação em Campo	N/A
José Medici	Psicologia	Comunicação em Campo	N/A
Janaína Bastos	Serviço Social	Comunicação em Campo	N/A
Augusto Vinicius de Souza	Biologia	Comunicação em Campo	N/A

LT 500 KV XINGÓ - CAMAÇARI II C1 E C2, CD  
RELATÓRIO DE COMUNICAÇÃO PRÉVIA ÀS AUDIÊNCIAS PÚBLICAS

## **ANEXO 1 - LISTA DE PARTES INTERESSADAS**



ID	UF	Município	Localidade	Órgão ou entidade	Nome	Telefone	E-mail	Tipo	Abrangência	Público Alvo da Entidade/Organização	Eixo de Atuação	Nível de Engajamento Comunitário	Temas de interesse	Posicionamento em relação à Eleição	Nível de Engajamento	Sexo	Origem das Informações	Data de coleta	Responsável pela coleta/organização
1	AL	Piranhas	Sede municipal	Secretaria de Assistência Social e Direitos Humanos	Erik*****	82.9*****	erik*****	Poder público	Municipal	Geral	Assistência Social	Participativo	Segurança alimentar; Trabalho / renda; Água potável	Favorável	Envolver	F	Diagnóstico - campanha	28/09/2023	Robe*****
2	AL	Piranhas	Sede municipal	Secretaria de Assistência Social e Direitos Humanos	Alym*****	82.9*****	aly*****	Poder público	Municipal	Geral	Assistência Social	Participativo	Segurança alimentar; Trabalho / renda; Água potável	Favorável	Envolver	F	Diagnóstico - campanha	28/09/2023	Robe*****
3	AL	Piranhas	Sede municipal	Secretaria de Assistência Social e Direitos Humanos	Juli*****	79.9*****	jul*****	Poder público	Municipal	Geral	Assistência Social	Participativo	Segurança alimentar; Trabalho / renda; Água potável	Favorável	Envolver	F	Diagnóstico - campanha	28/09/2023	Robe*****
4	AL	Piranhas	Sede municipal	Secretaria de Meio Ambiente e Pesca	Jun*****	82.9*****	co*****	Poder público	Municipal	Geral	Meio Ambiente	Colaborativo	Meio Ambiente	Favorável	Envolver	M	Diagnóstico - campanha	28/09/2023	Robe*****
5	AL	Piranhas	Sede municipal	Secretaria de Governo	Ed s*****	82.9*****	ed*****	Poder público	Municipal	Geral	Políticas públicas	Participativo	Política	Favorável	Envolver	M	Diagnóstico - campanha	28/09/2023	Augu*****
6	SE	Canindé de São Francisco	Sede municipal	Secretaria Municipal de Inclusão, Trabalho e Desenvolvimento Social	Glau*****	79.9*****	gl*****	Poder público	Municipal	Geral	Assistência Social	Colaborativo	Trabalho / renda	Favorável	Envolver	F	Diagnóstico - campanha	29/09/2023	Augu*****
7	SE	Canindé de São Francisco	Sede municipal	Secretaria de Agricultura, Água e Meio Ambiente	Man*****	79.9*****	and*****	Poder público	Municipal	Geral	Meio Ambiente	Colaborativo	Meio ambiente	Tendência a favorável	Informar	F	Diagnóstico - campanha	02/10/2023	Augu*****
8	SE	Canindé de São Francisco	PA Modelo	Associação do PA Modelo	Leti*****	79.9*****	let*****	Associação	Local	Famílias assentadas	Habituação	Participativo	Água potável	Tendência a favorável	Informar	F	Diagnóstico - campanha	28/09/2023	Augu*****
9	SE	Canindé de São Francisco	PA Florestan Fernandes	Associação do Projeto de Assentamento Florestan Fernandes	Geod*****	79.9*****	na*****	Associação	Local	Agricultores familiares	Agricultura familiar	Participativo	Meio Ambiente	Favorável	Envolver	M	Diagnóstico - campanha	28/09/2023	Augu*****
10	SE	Canindé de São Francisco	PA Bela Vista (Borodol)	Associação do Projeto de Assentamento Borodol	Vand*****	79.9*****	vand*****	Associação	Local	Agricultores familiares	Agricultura familiar	Participativo	Água potável; Trabalho / renda; Água potável	Favorável	Envolver	F	Diagnóstico - campanha	29/09/2023	Robe*****
11	SE	Canindé de São Francisco	PA João Pedro Teixeira	Associação do PA João Pedro Teixeira	Mano*****	79.9*****	na*****	Associação	Local	Agricultores familiares	Agricultura familiar	Participativo	Água potável; Trabalho / renda; Água potável	Favorável	Envolver	M	Diagnóstico - campanha	29/09/2023	Robe*****
12	SE	Canindé de São Francisco	Povoado Beira Rio	Colônia e Sindicato de Pescadores de Canindé de São Francisco	Mar*****	79.9*****	col*****	Sindicato	Municipal	Pescadores artesanais	Pesca Artesanal	Participativo	Trabalho / renda	Favorável	Envolver	F	Diagnóstico - campanha	29/09/2023	Robe*****
13	SE	Canindé de São Francisco	Barro Oiana	Não se aplica	Jani*****	79.9*****	si*****	Morada(r)al	Local	Não se aplica	Não se aplica	Participativo	Trabalho / renda	Favorável	Informar	F	Diagnóstico - campanha	29/09/2023	Augu*****
14	SE	Canindé de São Francisco	Povoado Faxe	Não se aplica	Jose*****	79.9*****	ca*****	Morada(r)al	Local	Não se aplica	Não se aplica	Colaborativo	Água potável; Trabalho / renda; Água potável	Favorável	Informar	F	Diagnóstico - campanha	30/09/2023	Augu*****
15	SE	Canindé de São Francisco	PA Eldorado dos Carajás	Associação do PA e do Povoado Capim Grosso	Jose*****	79.9*****	na*****	Associação	Local	Moradores; Agricultores familiares	Trabalho rural	Colaborativo	Trabalho / renda	Favorável	Informar	M	Diagnóstico - campanha	30/09/2023	Augu*****
16	SE	Canindé de São Francisco	PA Eldorado dos Carajás	Associação do PA do Povoado Capim Grosso	Jose*****	79.9*****	na*****	Associação	Local	Não se aplica	Trabalho rural	Colaborativo	Trabalho / renda	Favorável	Informar	M	Diagnóstico - campanha	30/09/2023	Augu*****
17	SE	Canindé de São Francisco	PA Eldorado dos Carajás	Associação do PA e do Povoado Capim Grosso	Van*****	79.9*****	na*****	Associação	Local	Não se aplica	Trabalho rural	Colaborativo	Trabalho / renda	Favorável	Informar	M	Diagnóstico - campanha	30/09/2023	Augu*****
18	SE	Canindé de São Francisco	PA Santa Maria	Associação do PA Santa Maria	Ang*****	79.9*****	na*****	Associação	Local	Agricultores familiares	Agricultura familiar	Colaborativo	Água potável; Meio Ambiente; Água potável	Tendência a favorável	Informar	M	Diagnóstico - campanha	30/09/2023	Robe*****
19	SE	Canindé de São Francisco	PA Karl Marx	Não se aplica	Jose*****	79.9*****	na*****	Morada(r)al	Local	Agricultores familiares	Não se aplica	Neutro	Trabalho / renda; Água potável	Neutro	Informar	M	Diagnóstico - campanha	02/10/2023	Robe*****
20	SE	Canindé de São Francisco	Povoado Boa Vista	Não se aplica	Jose*****	*****	na*****	Morada(r)al	Local	Agricultores familiares	Não se aplica	Neutro	Meio Ambiente	Neutro	Informar	M	Diagnóstico - campanha	02/10/2023	Augu*****
21	SE	Canindé de São Francisco	Sede municipal	Sindicato dos Trabalhadores Rurais de Canindé de São Francisco	Dam*****	79.9*****	dam*****	Sindicato	Municipal	Trabalhadores rurais	Agricultura familiar	Colaborativo	Trabalho / renda	Tendência a favorável	Informar	M	Diagnóstico - campanha	02/10/2023	Augu*****
22	BA	Pedro Alexandre	Sede municipal	Secretaria de Meio Ambiente e Recursos Hídricos	Joah*****	75.9*****	gab*****	Poder público	Municipal	Geral	Meio Ambiente; Recursos hídricos	Participativo	Saneamento básico; Trabalho / renda	Favorável	Envolver	M	Diagnóstico - campanha	02/10/2023	Robe*****
23	BA	Pedro Alexandre	Sede municipal	Secretaria de Assistência Social e Cidadania	Paq*****	75.9*****	ke*****	Poder público	Municipal	Geral	Assistência Social	Participativo	Saneamento básico; Trabalho / renda	Favorável	Envolver	F	Diagnóstico - campanha	02/10/2023	Augu*****
24	BA	Pedro Alexandre	PA Bonito das Limbaranas	PA Bonito das Limbaranas	Anto*****	75.9*****	na*****	Associação	Local	Agricultores familiares	Agricultura familiar	Participativo	Água potável	Tendência a favorável	Envolver	M	Diagnóstico - campanha	02/10/2023	Augu*****
25	BA	Pedro Alexandre	PA Bom Sucesso	PA Bom Sucesso	Jose*****	75.9*****	na*****	Associação	Local	Agricultores familiares	Agricultura familiar	Colaborativo	Água potável; Trabalho / renda	Tendência a favorável	Informar	M	Diagnóstico - campanha	02/10/2023	Robe*****
26	BA	Pedro Alexandre	Povoado Jurema	Não se aplica	Jose*****	75.9*****	na*****	Morada(r)al	Local	Moradores; Agricultores familiares	Não se aplica	Neutro	Trabalho / renda	Tendência a favorável	Informar	M	Diagnóstico - campanha	03/10/2023	Augu*****
27	BA	Pedro Alexandre	Povoado Lagoa dos Porcos	Associação de Pequenos Produtores Rurais de Lagoa dos Porcos	Anto*****	75.9*****	na*****	Morada(r)al	Local	Moradores; Agricultores familiares	Agricultura familiar	Participativo	Água potável; Trabalho / renda	Favorável	Envolver	M	Diagnóstico - campanha	03/10/2023	Robe*****
28	BA	Coronel João Sá	Sede municipal	Secretaria de Meio Ambiente	Luca*****	75.9*****	luca*****	Poder público	Municipal	Geral	Meio Ambiente	Participativo	Água potável; Trabalho / renda; Água potável	Favorável	Envolver	M	Diagnóstico - campanha	04/10/2023	Robe*****
29	BA	Coronel João Sá	Sede municipal	Secretaria de Meio Ambiente	Dvo*****	75.9*****	pa*****	Poder público	Municipal	Geral	Meio Ambiente	Colaborativo	Água potável; Trabalho / renda; Segurança alimentar;	Favorável	Envolver	M	Diagnóstico - campanha	04/10/2023	Robe*****
30	BA	Coronel João Sá	Sede municipal	Secretaria de Assistência Social	Dam*****	75.9*****	dam*****	Poder público	Municipal	Geral	Assistência Social	Participativo	Trabalho / renda; Água potável; Segurança alimentar;	Favorável	Envolver	F	Diagnóstico - campanha	04/10/2023	Augu*****
31	BA	Coronel João Sá	Sede municipal	Secretaria de Assistência Social	Tay*****	75.9*****	pa*****	Poder público	Municipal	Geral	Assistência Social	Participativo	Trabalho / renda; Água potável; Segurança alimentar;	Favorável	Envolver	F	Diagnóstico - campanha	04/10/2023	Augu*****
32	BA	Coronel João Sá	Sede municipal	Secretaria de Assistência Social	Juli*****	75.9*****	jul*****	Poder público	Municipal	Geral	Assistência Social	Participativo	Trabalho / renda; Água potável	Favorável	Envolver	F	Diagnóstico - campanha	04/10/2023	Augu*****
33	BA	Coronel João Sá	Povoado Veneza 2	Associação de Mulheres do Povoado Veneza	Jose*****	75.9*****	na*****	Associação	Local	Moradores; Agricultores familiares	Agricultura familiar	Neutro	Trabalho / renda	Neutro	Informar	M	Diagnóstico - campanha	03/10/2023	Augu*****
34	BA	Coronel João Sá	Povoado Gacemim	Associação de Moradores e Produtores Rurais	Aur*****	75.9*****	aur*****	Associação	Local	Moradores; Agricultores familiares	Agricultura familiar	Participativo	Trabalho / renda	Tendência a favorável	Envolver	F	Diagnóstico - campanha	04/10/2023	Robe*****
35	BA	Coronel João Sá	Povoado Mocambo	Não se aplica	Jose*****	75.9*****	na*****	Morada(r)al	Local	Moradores; Agricultores familiares	Não se aplica	Colaborativo	Trabalho / renda	Favorável	Informar	M	Diagnóstico - campanha	04/10/2023	Augu*****
36	BA	Coronel João Sá	Rompe Gibão	Associação do PA Rompe Gibão	Cl*****	75.9*****	gl*****	Associação	Local	Moradores; Agricultores familiares	Agricultura familiar	Participativo	Água potável; Trabalho / renda	Favorável	Informar	F	Diagnóstico - campanha	04/10/2023	Augu*****
37	BA	São do Quinto	Sede municipal	Secretaria de Finanças	Jose*****	75.9*****	te*****	Poder público	Municipal	Geral	Finanças	Colaborativo	Trabalho / renda	Tendência a favorável	Envolver	M	Diagnóstico - campanha	05/10/2023	Augu*****
38	BA	São do Quinto	Sede municipal	Secretaria de Meio Ambiente e Recursos Hídricos	Ing*****	75.9*****	ing*****	Poder público	Municipal	Geral	Meio Ambiente; Recursos hídricos	Participativo	Queimadas; Saneamento básico; Trabalho / renda	Tendência a favorável	Envolver	F	Diagnóstico - campanha	05/10/2023	Augu*****
39	BA	Audáxia	Sede municipal	Secretaria de Obras, ordem pública, meio ambiente e serviços	Van*****	79.9*****	vand*****	Poder público	Municipal	Geral	Meio Ambiente	Participativo	Trabalho / renda; Dinamização da economia local	Tendência a favorável	Envolver	F	Diagnóstico - campanha	09/10/2023	Robe*****
40	BA	Audáxia	Sede municipal	Secretaria Municipal de Desenvolvimento e Assistência Social	Alo*****	75.9*****	ass*****	Poder público	Municipal	Geral	Assistência Social	Colaborativo	Trabalho / renda	Favorável	Informar	M	Diagnóstico - campanha	09/10/2023	Robe*****
41	BA	Audáxia	Povoado Jurema	Não se aplica	Leon*****	75.9*****	na*****	Morada(r)al	Local	Moradores; Agricultores familiares	Não se aplica	Neutro	Trabalho / renda	Favorável	Informar	M	Diagnóstico - campanha	09/10/2023	Augu*****
42	BA	Audáxia	Povoado Rio Velho	PSF Rio Velho	Oci*****	75.9*****	oci*****	Poder público	Local	Moradores; Agricultores familiares	Saúde	Participativo	Água potável; Trabalho / renda	Favorável	Informar	F	Diagnóstico - campanha	09/10/2023	Augu*****
43	BA	Audáxia	Povoado Lorano	Não se aplica	Nan*****	81.9*****	iva*****	Morada(r)al	Local	Moradores; Agricultores familiares	Não se aplica	Colaborativo	Tráfego de veículos pesados	Tendência a favorável	Envolver	F	Diagnóstico - campanha	09/10/2023	Augu*****
44	BA	Fátima	Sede municipal	Secretaria de Agricultura e Meio Ambiente	Jobo*****	75.9*****	se*****	Poder público	Municipal	Geral	Meio Ambiente; Agricultura	Participativo	Desmatamento; Agrotoxicos; Agonegocio	Favorável	Envolver	M	Diagnóstico - campanha	10/10/2023	Robe*****
45	BA	Fátima	Sede municipal	Secretaria de Assistência Social	Sara*****	75.9*****	sar*****	Poder público	Municipal	Geral	Assistência Social	Participativo	Trabalho / renda; Trabalho infantil; Água potável	Tendência a favorável	Envolver	F	Diagnóstico - campanha	10/10/2023	Robe*****
46	BA	Fátima	Povoado Farias	Associação de moradores	Nes*****	75.9*****	na*****	Associação	Local	Moradores; Agricultores familiares	Organização comunitária	A avaliar: dados coletados junto à prefeitura	A avaliar: dados coletados junto à prefeitura	Envolver	M	Diagnóstico - campanha	10/10/2023	Augu*****	
47	BA	Fátima	Povoado Tabua 2	Não se aplica	Fran*****	79.9*****	na*****	Morada(r)al	Local	Moradores; Agricultores familiares	Organização comunitária	Participativo	Trabalho / renda	Tendência a favorável	Envolver	M	Diagnóstico - campanha	10/10/2023	Augu*****
48	BA	Fátima	Fazenda Jurema	Fazenda Jurema	Jose*****	79.9*****	na*****	Morada(r)al	Local	Moradores; Agricultores familiares	Propriedade rural	Colaborativo	Restrições de uso na ADA; Restrições de uso do solo na ADA;	Tendência a favorável	Envolver	M	Diagnóstico - campanha	10/10/2023	Robe*****
49	BA	Fátima	Povoado Seradinha	Comunidade Remanescente de Quilombos	M*****	75.9*****	na*****	Associação	Local	Povos tradicionais	Organização comunitária	Participativo	Trabalho / renda; Saneamento básico;	Favorável	Envolver	F	Diagnóstico - campanha	10/10/2023	Robe*****
50	BA	Fátima	Povoado Bananeiras	PSF Bananeiras	Mar*****	75.9*****	dia*****	Poder público	Local	Moradores; Agricultores familiares	Saúde	Participativo	Trabalho / renda; Transtornos com pessoas estranhas;	Tendência a favorável	Envolver	F	Diagnóstico - campanha	06/10/2023	Augu*****
51	BA	Fátima	Povoado Serra Velha	PSF Serra Velha	Rosa*****	79.9*****	na*****	Poder público	Local	Moradores; Agricultores familiares	Saúde	Participativo	Saneamento básico; Segurança pública;	Tendência a favorável	Envolver	F	Diagnóstico - campanha	09/10/2023	Robe*****
52	BA	Fátima	Fazenda Jurema 2	Fazenda Jurema 2	Jobo*****	75.9*****	na*****	Morada(r)al	Local	Agricultores familiares	Propriedade rural	Colaborativo	Trabalho / renda; Alergias respiratórias; Restrições de uso do solo na ADA;	Tendência a favorável	Envolver	M	Diagnóstico - campanha	09/10/2023	Augu*****
53	BA	Fátima	Povoado Belém de Fátima	Merceria	Vale*****	75.9*****	na*****	Morada(r)al	Local	Consumidores locais	Comércio de alimentos locais	Neutro	Segurança pública	Neutro	Envolver	M	Diagnóstico - campanha	09/10/2023	Augu*****
54	SE	Povo Verde	Sede municipal	Secretaria de Agricultura, Meio Ambiente e Recursos Hídricos	Sab*****	79.9*****	sab*****	Poder público	Municipal	Geral	Meio Ambiente; agricultura; recursos hídricos	Participativo	Saneamento básico; Trabalho / renda; Lixo	Tendência a favorável	Envolver	M	Diagnóstico - campanha	11/10/2023	Robe*****
55	SE	Povo Verde	Sede municipal	Secretaria de Assistência Social	pet*****	79.9*****	pet*****	Poder público	Municipal	Geral	Assistência Social	Participativo	Segurança alimentar;	Favorável	Envolver	F	Diagnóstico - campanha	11/10/2023	Robe*****
56	SE	Povo Verde	Sede municipal	Secretaria de Assistência Social	Fle*****	79.9*****	na*****	Poder público	Municipal	Geral	Proteção social especial a mulheres	Participativo	Trabalho / renda; Segurança alimentar;	Favorável	Envolver	F	Diagnóstico - campanha	11/10/2023	Augu*****
57	SE	Povo Verde	Sede municipal	Secretaria de Assistência Social	Car*****	79.9*****	na*****	Poder público	Municipal	Geral	Assessoria ao CMAS	Participativo	Saneamento básico; Trabalho / renda; Saneamento básico;	Favorável	Envolver	F	Diagnóstico - campanha	11/10/2023	Robe*****
58	SE	Povo Verde	Fazenda Estreito	Fazenda Estreito	Jose*****	79.9*****	na*****	Morada(r)al	Local	Agricultores familiares	Propriedade rural	Colaborativo	Coleta de lixo; Restrições de uso do solo na ADA;	Neutro	Envolver	M	Diagnóstico - campanha	07/10/2023	Augu*****
59	SE	Povo Verde	Assentamento Francisco José	PA Francisco José	Jose*****	79.9*****	na*****	Associação	Local	Agricultores familiares	Agricultura familiar	Colaborativo	Trabalho / renda; Injeção de soro; Benefícios para a comunidade;	Tendência a favorável	Envolver	F	Diagnóstico - campanha	07/10/2023	Augu*****
60	SE	Povo Verde	Povoado Saquinho	Não se aplica	Isa*****	75.9*****	na*****	Associação	Local	Agricultores familiares	Não se aplica	Neutro	Água potável	Neutro	Envolver	M	Diagnóstico - campanha	07/10/2023	Augu*****
61	SE	Povo Verde	Povoado Sorocada	Associação do Povoado Sorocada	Alce*****	75.9*****	na*****	Associação	Local	Moradores; Agricultores familiares	Organização comunitária	Participativo	Expectativas difusas	Favorável	Envolver	M	Diagnóstico - campanha	07/10/2023	Robe*****
62	SE	Povo Verde</																	

ID	UF	Município	Localidade	Órgão ou entidade	Nome	Telefone	E-mail	Tipo	Abrangência	Público Alvo da Entidade/Organização	Eixo de Atuação	Nível de Engajamento Comunitário	Temas de Interesse	Posicionamento em relação à Eleição	Nível de Engajamento	Sexo	Origem das informações	Data de Coleta	Responsável pela coleta/organização
104	BA	Catu	Sede municipal	Secretaria de Administração e Fazenda	Enj*****	(71)*****	Non*****	Poder público	Municipal	Geral	Administração pública	Colaborativo	Criminologia; Diagnóstico; Meio Verde; Discos ambientais e estruturas para a população geral;	Tendência a desfavorável	Envolver	F	Diagnóstico - campanha	05/10/2023	Joa*****
105	BA	Catu	Sede municipal	Secretaria de Meio Ambiente	Hele*****	(71)*****	dis*****	Poder público	Municipal	Geral	Meio Ambiente	Colaborativo	Arrecadação; Cultivo eucalipto	Neutro	Envolver	F	Diagnóstico - campanha	05/10/2023	Joa*****
106	BA	Catu	Sede municipal	Secretaria de Fazenda	Jose*****	(71)*****	cou*****	Poder público	Municipal	Poder público	Políticas públicas	Neutro	Arrecadação	Tendência a favorável	Consultar	M	Listagem fornecida - campanha	05/10/2023	Jana*****
107	BA	Catu	DA São Francisco de Catu	Assentamento	Mais*****	(75)*****	Non*****	Associação	Local	Agricultores familiares	Agricultura familiar	Participativo	Segurança alimentar	Tendência a favorável	colaborativo	F	Pré-comunicação - campanha	08/10/2023	Joa*****
108	BA	Catu	Sede municipal	CREAS	Ped*****	(71)*****	cre*****	Poder público	Municipal	Geral	Assistência Social	Participativo	Risco de vida por choque elétrico na população da área; Saneamento	Tendência a desfavorável	Envolver	F	Diagnóstico - campanha	05/10/2023	Joa*****
109	BA	Araçás	Sede municipal	Secretaria de Agricultura e Meio Ambiente	Dan*****	(75)*****	san*****	Poder público	Municipal	Geral	Meio Ambiente	Colaborativo	Saneamento básico; Trabalho / renda	Tendência a favorável	Envolver	F	Diagnóstico - campanha	10/10/2023	Joa*****
110	BA	São Sebastião do Passa	Sede municipal	Secretaria de Planejamento Urbano e Desenvolvimento Econômico	Hij*****	(71)*****	sed*****	Poder público	Municipal	Geral	Planejamento Urbano	Participativo	Trabalho / renda; Violência doméstica	Tendência a favorável	Envolver	F	Diagnóstico - campanha	11/10/2023	Joa*****
111	BA	São Sebastião do Passa	Sede municipal	Secretaria de Fazenda e Gestão Pública	Jed*****	(71)*****	sed*****	Poder público	Municipal	Poder público	Políticas públicas	Neutro	Arrecadação	Tendência a favorável	Consultar	M	Listagem fornecida - campanha	11/10/2023	Jana*****
112	BA	São Sebastião do Passa	Fazenda Massapê	Associação de moradores	Mai*****	(71)*****	Non*****	Associação	Local	Comunitários	Comunidade	Participativo	Associativismo	Neutro	Envolver	F	Diagnóstico - campanha	14/10/2023	Joa*****
113	BA	São Sebastião do Passa	Fazenda São José do Caboclo Riacho Claro	Associação dos pequenos produtores rurais	Van*****	(71)*****	Non*****	Associação	Local	Agricultores familiares	Agricultura familiar	Participativo	Segurança alimentar	Neutro	Envolver	F	Diagnóstico - campanha	13/10/2023	Joa*****
114	BA	São Sebastião do Passa	PA MAJU	Assentamento	Jose*****	(71)*****	Non*****	Associação	Local	Agricultores familiares	Agricultura familiar	Colaborativo	Segurança alimentar	Favorável	colaborativo	M	Pré-comunicação - campanha	14/10/2023	Joa*****
115	BA	São Sebastião do Passa	Sede municipal	Secretaria de Assistência Social	Alm*****	(71)*****	alm*****	Poder público	Municipal	Geral	Assistência Social	Participativo	Trabalho / renda; baixa escolaridade	Tendência a favorável	Envolver	F	Diagnóstico - campanha	11/10/2023	Joa*****
116	BA	Mata de São João	Sede municipal	Secretaria de Administração e finanças	Sara*****	(71)*****	gan*****	Poder público	Municipal	Poder público	Políticas públicas	Neutro	Arrecadação	Tendência a favorável	Consultar	F	Site da prefeitura	16/10/2023	Joa*****
117	BA	Mata de São João	Sede municipal	Controladoria Geral do Município	Wei*****	(71)*****	wei*****	Poder público	Municipal	Geral	Controladoria	Colaborativo	Saneamento básico; Violência doméstica; Desmatamento; Aumento do trafego	Neutro	Envolver	M	Diagnóstico - campanha	16/10/2023	Joa*****
118	BA	Dias d'Ávila	Sede municipal	Secretaria de Proteção e Desenvolvimento Social	Car*****	(71)*****	fre*****	Poder público	Municipal	Geral	Assistência Social	Participativo	Trabalho / renda; Segurança Pública; Realocação compulsória de famílias	Tendência a favorável	Envolver	F	Diagnóstico - campanha	17/10/2023	Joa*****
119	BA	Dias d'Ávila	Sede municipal	Secretaria do uso e ocupação do solo	Ma*****	(71)*****	ma*****	Poder público	Municipal	Geral	Uso e ocupação do solo	Participativo	Trabalho / renda; Regularização fundiária	Tendência a favorável	Envolver	M	Diagnóstico - campanha	17/10/2023	Joa*****
120	BA	Dias d'Ávila	Sede municipal	Secretaria de Fazenda	Mai*****	(71)*****	sed*****	Poder público	Municipal	Poder público	Políticas públicas	Neutro	Arrecadação	Tendência a favorável	Consultar	F	Site da prefeitura	17/10/2023	Joa*****
121	BA	Dias d'Ávila	PA Nova Planície	Assentamento	Ada*****	(71)*****	tele*****	Associação	Local	Agricultores familiares	Agricultura familiar	Participativo	Segurança alimentar	Tendência a favorável	colaborativo	M	Pré-comunicação - campanha	17/10/2023	Joa*****
122	BA	Dias d'Ávila	Sede municipal	Secretaria do Meio Ambiente	Edj*****	(71)*****	sana*****	Poder público	Municipal	Geral	Meio Ambiente	Participativo	Desmatamento; Realocação compulsória	Tendência a favorável	Envolver	F	Diagnóstico - campanha	17/10/2023	Joa*****
123	BA	Camaçari	Sede municipal	Secretaria de Fazenda	Joac*****	(71)*****	pal*****	Poder público	Municipal	Poder público	Políticas públicas	Neutro	Arrecadação	Neutro	Consultar	M	Site da prefeitura	16/10/2023	Joa*****
124	BA	Camaçari	Sede municipal	Secretaria de Desenvolvimento Social e Cidadania	Lij*****	(71)*****	sep*****	Poder público	Municipal	Geral	Assistência Social	Participativo	Trabalho / renda; segurança pública; Transtornos trabalhadoreas migrantes; Aumento uso/abuso drogas	Tendência a favorável	Envolver	F	Diagnóstico - campanha	16/10/2023	Joa*****
125	BA	Araçás	Povoado Pé de Serra	CRQ Pé de Serra	Joan*****	(75)*****	Non*****	Associação	Local	Comunitários quilombolas	Comunidade	Participativo	Povos tradicionais	Tendência a favorável	colaborativo	F	Diagnóstico - campanha	16/10/2023	Joa*****
126	BA	Araçás	Comunidade Pati	Comunidade Pati	Vain*****	(75)*****	Non*****	Associação	Local	Moradores	Organização comunitária				M	Pré-comunicação - campanha		Kha*****	
127	BA	Araçás	Comunidade Pati	Comunidade Pati	Jose*****	(75)*****	Non*****	Poder público	Local	Moradores	Sede Organização comunitária				M	Pré-comunicação - campanha		Kha*****	
128	SE	Francisco de Assis	Povoado Capim Grosso	Associação	Ama*****	(75)*****	Non*****	Associação	Local	Moradores	Organização comunitária				M	Pré-comunicação - campanha		Kha*****	
129	BA	Coronel João Sá	Sede municipal	Secretaria de Agricultura, Pesca e Aquicultura	Jose*****	(71)*****	Non*****	Poder público	Municipal	Geral	Agricultura				M	Pré-comunicação - campanha		Kha*****	
130	BA	Coronel João Sá	Sede municipal	Secretaria de Meio Ambiente	Adri*****	(75)*****	Non*****	Poder público	Municipal	Geral	Meio Ambiente				M	Pré-comunicação - campanha		Kha*****	
131	BA	Sítio do Quinto	Sede municipal	Secretaria de Agricultura	Fab*****	(75)*****	Non*****	Poder público	Municipal	Geral	Agricultura				M	Pré-comunicação - campanha		Kha*****	
132	BA	Sítio do Quinto	Sede municipal	Secretaria de Meio Ambiente	Nei*****	(75)*****	Non*****	Poder público	Municipal	Geral	Meio Ambiente				F	Pré-comunicação - campanha		Kha*****	
133	BA	Sítio do Quinto	Sede municipal	Secretaria de Infraestrutura	João*****	(75)*****	Non*****	Poder público	Municipal	Geral	Infraestrutura				M	Pré-comunicação - campanha		Kha*****	
134	BA	Adustina	Sede municipal	Prefeitura	Lean*****	(75)*****	Non*****	Poder público	Municipal	Geral	Prefeitura				F	Pré-comunicação - campanha		Kha*****	
135	BA	Adustina	Sede municipal	Secretaria Municipal de Desenvolvimento Rural (SAMDER)	Dalm*****	(75)*****	Non*****	Poder público	Municipal	Geral	Agricultura				M	Pré-comunicação - campanha		Kha*****	
136	BA	Adustina	Sede municipal	Secretaria de Obras, Ordem Pública, Meio Ambiente e Serviços	Edu*****	(75)*****	Non*****	Poder público	Municipal	Geral	Meio Ambiente				M	Pré-comunicação - campanha		Kha*****	
137	BA	Adustina	Sede municipal	Prefeitura	Ada*****	(75)*****	Non*****	Poder público	Municipal	Geral	Obras				M	Pré-comunicação - campanha		Kha*****	
138	BA	Fátima	Sede municipal	Prefeitura	W*****	(75)*****	Non*****	Poder público	Municipal	Geral	Meio Ambiente				M	Pré-comunicação - campanha		Kha*****	
139	BA	Fátima	Sede municipal	Prefeitura	W*****	(75)*****	Non*****	Poder público	Municipal	Geral	Meio Ambiente				M	Pré-comunicação - campanha		Kha*****	
140	BA	Fátima	Sede municipal	Prefeitura	João*****	(75)*****	Non*****	Poder público	Municipal	Geral	Agricultura				M	Pré-comunicação - campanha		Kha*****	
141	BA	Fátima	Fornigueiro	Comunidade Rural Fornigueiro	João*****	(75)*****	Non*****	Associação	Local	Moradores	Organização comunitária				M	Pré-comunicação - campanha		Kha*****	
142	BA	Fátima	Serradinha	CRQ Serradinha	Mai*****	(75)*****	Non*****	Associação	Local	Povos tradicionais	Organização comunitária				F	Pré-comunicação - campanha		Kha*****	
143	BA	Fátima	Serradinha	CRQ Serradinha	Jose*****	(75)*****	Non*****	Associação	Local	Povos tradicionais	Organização comunitária				M	Pré-comunicação - campanha		Kha*****	
144	SE	Tobias Barreto	Sede municipal	Prefeitura	Zem*****	(75)*****	Non*****	Poder público	Municipal	Geral	Prefeitura				F	Pré-comunicação - campanha		Kha*****	
145	SE	Tobias Barreto	Sede municipal	Prefeitura	Edu*****	(75)*****	Non*****	Poder público	Municipal	Geral	Agricultura				M	Pré-comunicação - campanha		Kha*****	
146	SE	Tobias Barreto	Sede municipal	Prefeitura	Viv*****	(75)*****	Non*****	Poder público	Municipal	Geral	Agricultura				F	Pré-comunicação - campanha		Kha*****	
147	SE	Tobias Barreto	Sede municipal	Prefeitura	Ruy*****	(75)*****	Non*****	Poder público	Municipal	Geral	Obras				M	Pré-comunicação - campanha		Kha*****	
148	SE	Tobias Barreto	Sede municipal	Prefeitura	Fab*****	(75)*****	Non*****	Poder público	Municipal	Geral	Obras				F	Pré-comunicação - campanha		Kha*****	
149	SE	Tobias Barreto	Sede municipal	Prefeitura	Alc*****	(75)*****	Non*****	Poder público	Municipal	Geral	Indústria e Comércio				M	Pré-comunicação - campanha		Kha*****	
150	SE	Tobias Barreto	Sede municipal	Prefeitura	Sel*****	(75)*****	Non*****	Poder público	Municipal	Geral	Planejamento				M	Pré-comunicação - campanha		Kha*****	
151	SE	Tobias Barreto	Sede municipal	Prefeitura	Ju*****	(75)*****	Non*****	Poder público	Municipal	Geral	Defesa Civil				M	Pré-comunicação - campanha		Kha*****	
152	SE	Tobias Barreto	Quemada Grande e Luganço Bator	Povoado Quemada Grande e Luganço Bator	Zem*****	(75)*****	Non*****	Associação	Local	Moradores	Organização comunitária				M	Pré-comunicação - campanha		Kha*****	
153	SE	Tobias Barreto	PA Zumbi	PA Zumbi	Zac*****	(75)*****	Non*****	Associação	Local	Moradores	Organização comunitária				M	Pré-comunicação - campanha		Kha*****	
154	SE	Tobias Barreto	Povoado Poco da Clara	Povoado Poco da Clara	Jo*****	(75)*****	Non*****	Associação	Local	Moradores	Organização comunitária				M	Pré-comunicação - campanha		Kha*****	
155	SE	Tobias Barreto	Povoado Sarama	Povoado Sarama	Cle*****	(75)*****	Non*****	Associação	Local	Moradores	Organização comunitária				M	Pré-comunicação - campanha		Kha*****	
156	SE	Tobias Barreto	Povoado Montes Coelho	Povoado Montes Coelho	Ma*****	(75)*****	Non*****	Associação	Local	Moradores	Organização comunitária				F	Pré-comunicação - campanha		Kha*****	
157	SE	Tobias Barreto	Povoado Alagoinhas	Povoado Alagoinhas	Cl*****	(75)*****	Non*****	Associação	Local	Moradores	Organização comunitária				M	Pré-comunicação - campanha		Kha*****	
158	BA	Inhamitupé	Sede municipal	Prefeitura	Car*****	(75)*****	Non*****	Poder público	Municipal	Geral	Agricultura				M	Pré-comunicação - campanha		Kha*****	
159	BA	Inhamitupé	Sede municipal	Secretaria Municipal de Fazenda e Planejamento	Faz*****	(75)*****	Non*****	Poder público	Municipal	Poder público	Políticas públicas	Neutro	Arrecadação	Tendência a favorável	Consultar	M	Listagem fornecida - campanha	06/10/2023	Joa*****
160	BA	Inhamitupé	Sede municipal	Prefeitura	Agr*****	(75)*****	Non*****	Poder público	Municipal	Geral	Meio Ambiente				M	Pré-comunicação - campanha		Kha*****	
161	BA	Inhamitupé	Baixa Grande	Prefeitura / Baixa Grande	Fab*****	(75)*****	Non*****	Poder público	Municipal	Geral	Infraestrutura				M	Pré-comunicação - campanha		Kha*****	
162	BA	Inhamitupé	Baixa Grande	Prefeitura / Baixa Grande	Jair*****	(75)*****	Non*****	Poder público	Municipal	Geral	Legislativo				M	Pré-comunicação - campanha		Kha*****	
163	BA	Inhamitupé	Baixa Grande	Prefeitura / Baixa Grande	Jair*****	(75)*****	Non*****	Poder público	Municipal	Geral	Legislativo				M	Pré-comunicação - campanha		Kha*****	
164	BA	Inhamitupé	Baixa Grande	Prefeitura / Baixa Grande	Uir*****	(75)*****	Non*****	Poder público	Municipal	Geral	Legislativo				M	Pré-comunicação - campanha		Kha*****	
165	BA	Alagoinhas	Sede municipal	Prefeitura	Bru*****	(75)*****	Non*****	Poder público	Municipal	Geral	Meio Ambiente				M	Pré-comunicação - campanha		Kha*****	
166	BA	Alagoinhas	Povoado da Mangueira	Associação de moradores	Ran*****	(75)*****	Non*****	Associação	Local	Comunitários	Comunidade	Participativo	Associativismo	Tendência a favorável	colaborativo	F	Diagnóstico - campanha	06/10/2023	Joa*****
167	BA	Alagoinhas	Povoado Ladeira Grande	Associação de moradores	Leid*****	(75)*****	Non*****	Associação	Local	Comunitários	Comunidade	Participativo	Associativismo	Tendência a favorável	colaborativo	F	Diagnóstico - campanha	06/10/2023	Joa*****
168	BA	Alagoinhas	Sede municipal	Secretaria Municipal de Fazenda	Ros*****	(75)*****	Non*****	Poder público	Municipal	Poder público	Políticas públicas	Neutro	Arrecadação	Tendência a favorável	Consultar	F	Listagem fornecida - campanha	04/10/2023	Jana*****
169	BA	Alagoinhas	Sede municipal	Prefeitura	Cl*****	(75)*****	Non*****	Poder público	Municipal	Geral	Agricultura				M	Pré-comunicação - campanha		Kha*****	
170	BA	Alagoinhas	Sede municipal	Prefeitura	Mic*****	(75)*****	Non*****	Poder público	Municipal	Geral	Comunidade				M	Pré-comunicação - campanha		Kha*****	
171	BA	Alagoinhas	Povoado Estevão	Povoado Estevão	Vol*****	(75)*****	Non*****	Associação	Local	Moradores	Organização comunitária				F	Pré-comunicação - campanha		Kha*****	
172	BA	Alagoinhas	Saco da Lagoa	Associação de moradores	Jo*****	(75)*****	Non*****	Associação	Local	Moradores	Organização comunitária				M	Pré-comunicação - campanha		Kha*****	
173	SE	Poco Verde	Sede municipal	Setor de tributos	Is*****	(75)*****	Dis*****	Poder público	Municipal	Geral	Arrecadação				F	Diagnóstico - campanha	04/10/2023	Rob*****	
174	SE	Poco Verde	Sede municipal	Secretaria de Obras	Ped*****	(75)*****	sep*****	Poder público	Municipal	Geral	Uso e ocupação do solo				M	Diagnóstico -			

LT 500 KV XINGÓ - CAMAÇARI II C1 E C2, CD  
RELATÓRIO DE COMUNICAÇÃO PRÉVIA ÀS AUDIÊNCIAS PÚBLICAS

## **ANEXO 2 - FORMULÁRIO DE COMUNICAÇÃO PRÉVIA**





Pergunta	Resposta	Regra
ID	Captura automática de numeração do Formulário	Numeração sequencial gerada automaticamente (1, 2, 3...)
Data	Captura automática de data e hora	Preenchimento Automático
Coordenadas geográficas	Captura automática de coordenadas	Preenchimento Automático
Município/UF	Canindé de São Francisco/SE; Poço Verde/SE; Tobias Barreto/SE; Ajustina/BA; Alagoinhas/BA; Aporá/BA; Araçás/BA; Catu/BA; Coronel João Sá/BA; Crisópolis/BA; Dias d'Ávila/BA; Entre Rios/BA; Fátima/BA; Inhambupe/BA; Itapicuru/BA; Pedro Alexandre/BA; São Sebastião do Passé/BA; Sítio do Quinto/BA; Outro	Opção única; Obrigatória; No caso da marcação de "Outro"; abrir pergunta "Qual" e resposta em Texto
Nome Completo do Receptor	Texto longo	Texto; Obrigatória
Nome da Comunidade e/ou Localidade	Texto longo	Texto; Obrigatória
Categoria do Público	Moradores da faixa de servidão (ADA); Moradores do entorno do empreendimento (Área de Estudo Local); Grupo vulnerável: quilombola, agricultor familiar, pescador, outro (especificar); Gestão Pública (especificar); Moradores em geral; Comerciantes; Organizações não governamentais; Outros (especificar)	Opção única; Obrigatória. No caso da marcação de "Grupo Vulnerável"; "Outros (especificar)", abrir Texto.
Cargo/função do entrevistado	Texto longo	Texto; Obrigatória
Material Entregue:	"Folder"; "Cartaz"	Múltipla escolha; Abrir Numeral para cada opção marcada; Obrigatória.
Registro Fotográfico da Distribuição	Captura automática de fotografia	Obrigatório
Imagem e informações prestadas em relatórios para o IB	"Não autorizo o uso de imagem e informações prestadas em relatórios para o IBAMA"; "Sim, autorizo o uso de imagem e informações prestadas em relatórios para o IBAMA"	Escolha única; Obrigatório
Autorização via:	"Autorização por assinatura"; "Autorização por gravação de voz"	Obrigatório; Escolha única; Somente se na questão anterior responder "Sim, autorizo o uso de imagem e informações prestadas em relatórios para o IBAMA"; utilizar formulário "3854 - PCS - Registro de Visitas" como referência
Observações gerais	Texto longo	Opcional

LT 500 KV XINGÓ - CAMAÇARI II C1 E C2, CD  
RELATÓRIO DE COMUNICAÇÃO PRÉVIA ÀS AUDIÊNCIAS PÚBLICAS

**ANEXO 3 - APRESENTAÇÃO\_TREINAMENTO DE COMUNICAÇÃO\_  
LT 500 KV XINGÓ - CAMAÇARI II**



# LT 500kV Xingó Camaçari II

Daniel Silva,  
Agosto 2023

## Estudos Ambientais para Obtenção de LP e LI



# Índice

- 1 Objetivo do Treinamento
- 2 Cenário de inserção
- 3 Processo de Licenciamento
- 4 Atividades na Etapa Atual
- 5 Comunicação Prévia: Impactos e Medidas
- 6 Mensagem-chave
- 7 Informações Relevantes
- 8 Comunicação X Expectativas
- 9 Dúvidas Frequentes
- 10 Conduta em Campo



## Por que este treinamento?

**Estudos de Impacto apontam, na fase de Planejamento de empreendimentos, geração de expectativas e outros impactos associados à circulação de pessoas.**

Assim, pretende-se com este treinamento:

- Alinhar as informações a serem adotadas antes e durante da atuação das equipes em campo.
- Compartilhar o entendimento sobre a comunicação e a geração de expectativas.
- Orientar sobre a conduta a ser adotada em campo e o discurso sobre a realização do trabalho.
- Integrar as equipes.





## Informações básicas

A Linha de Transmissão (LT) 500 kV Xingó – Camaçari II, é um projeto de transmissão de energia em alta tensão que irá passar pelos Estados da Bahia e de Sergipe.

A Celeo/Elecnor é a empresa responsável pela Linha de Transmissão.

A WSP Brasil é a empresa responsável pela elaboração do EIA/RIMA.

O projeto ainda está em fase de estudo no processo de licenciamento ambiental, que é conduzido pelo IBAMA.

## Características básicas

<b>Extensão</b>	350 km aprox.
<b>Nº de Municípios</b>	18
<b>Faixa de Serviço</b>	4 metros
<b>Faixa de Servidão</b>	65 metros
<b>Nº de Canteiros de obras</b>	4
<b>Praças de lançamento</b>	44
<b>Outros</b>	Ampliação SE Xingó

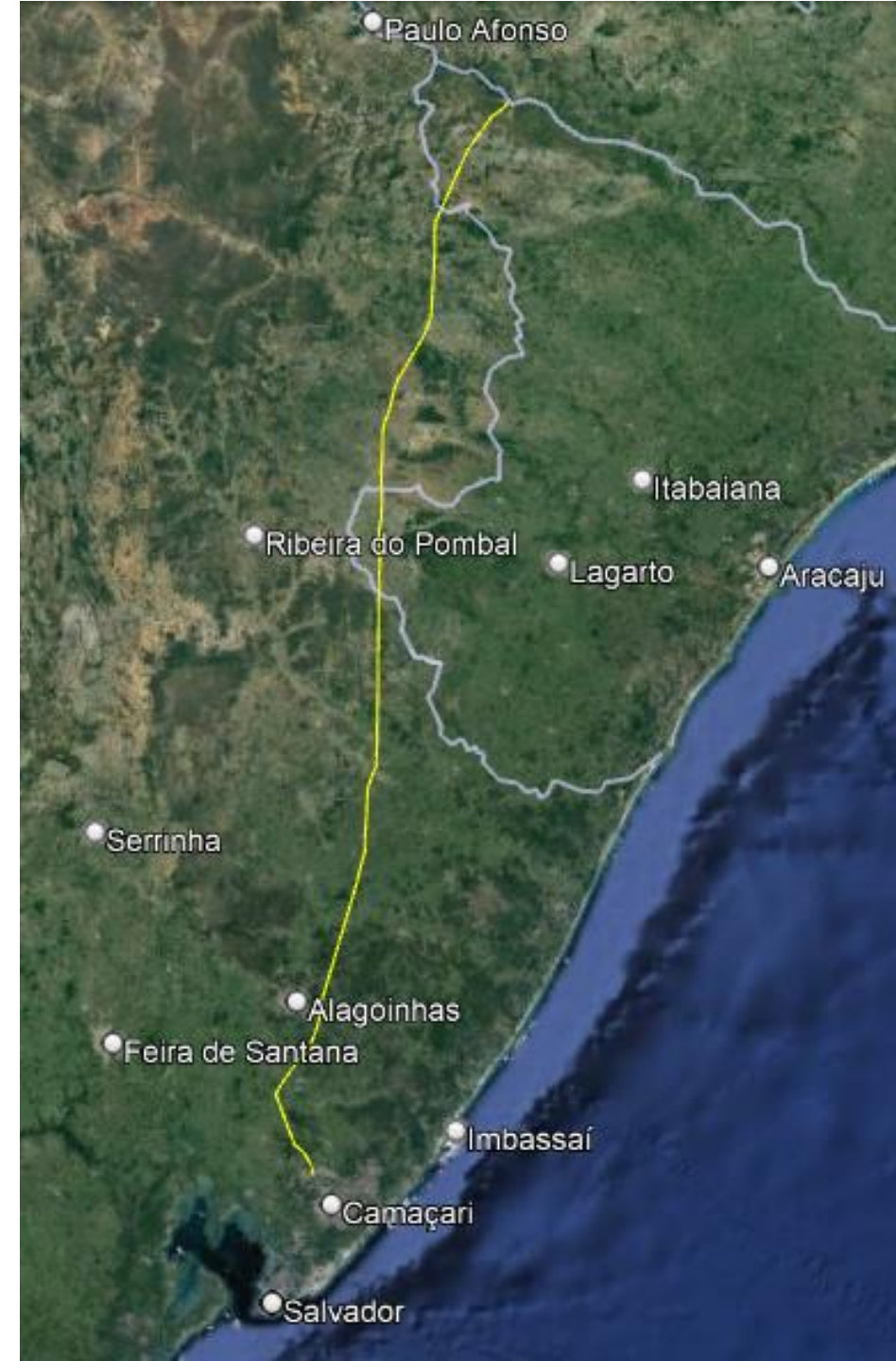

# Etapas do Empreendimento

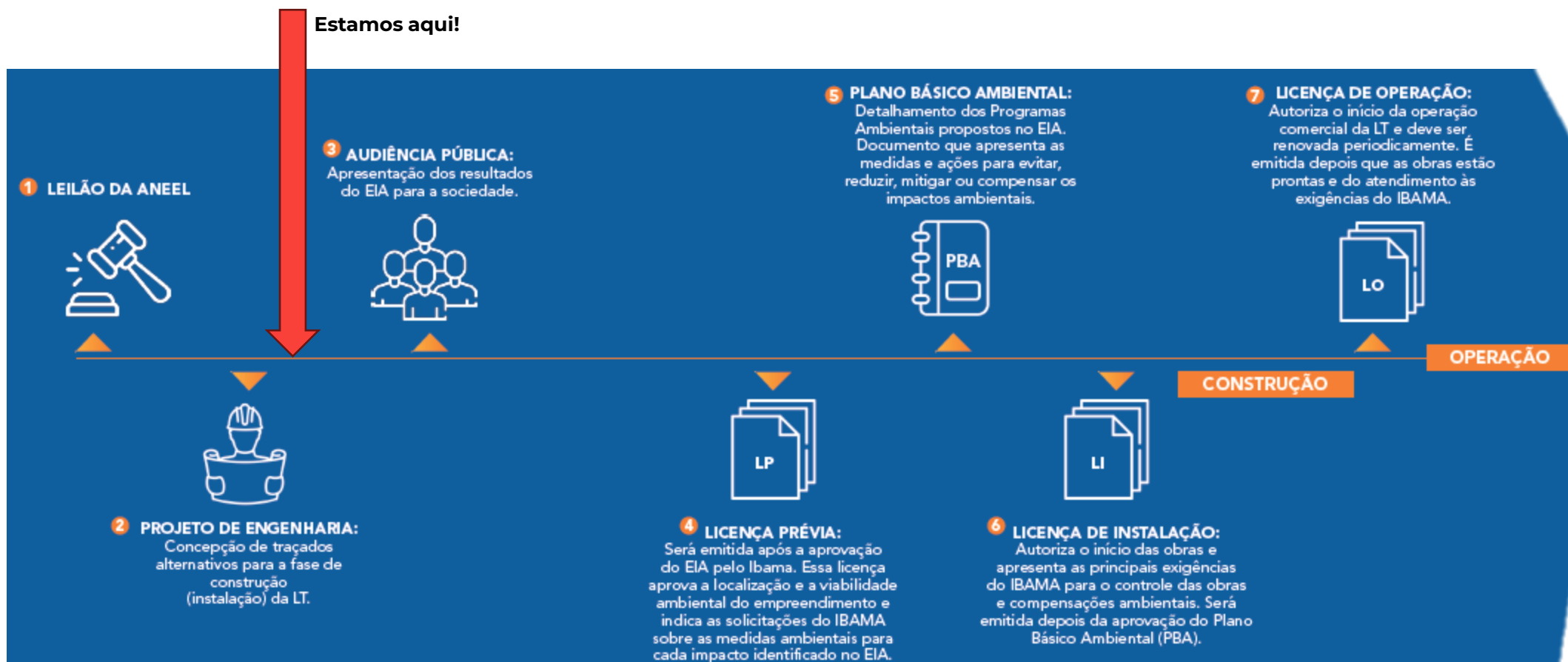



## Quem atua no território pelo projeto?

A população vai observar a circulação de diversas equipes que realizarão:

- Cadastro fundiário;
- Topografia;
- Estudos Ambientais;
- Estudos específicos (quilombolas, arqueologia etc.)
- Construtora responsável prospectando a área.



## Dinâmica de Impacto e Medida da Comunicação Prévia



**Ação geradora:** Circulação de Equipes em campo

**Componente:** População local

**Impacto:** Geração de Expectativas

**Medida preventiva:** Comunicação Prévia

## Dinâmica de Impacto e Medida da Comunicação Prévia

A Comunicação Adequada e alinhada serve para apresentar informações corretas sobre o projeto.

Todas as equipes devem estar alinhadas quanto ao cenário atual e à mensagem que deverá ser passada ao público.

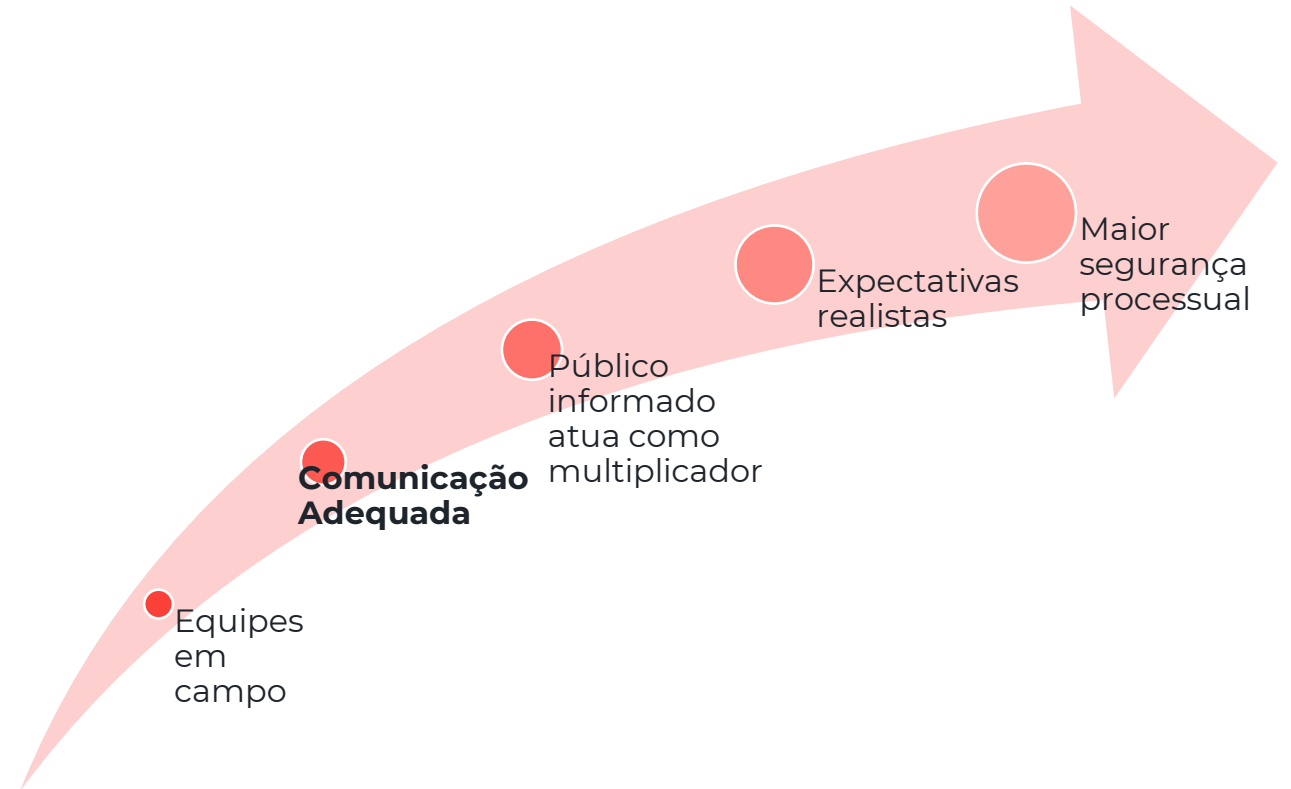

## O que deve ser sempre informado?

- A CELEO está dando início à realização de **estudos técnicos e ambientais** para o processo de **licenciamento ambiental** da Linha de Transmissão (LT) 500 kV Xingó – Camaçari II junto ao **IBAMA**.
- Estarão em sua região, equipes de **arqueólogos, biólogos, cientistas sociais, geógrafos, geólogos, engenheiros florestais e outros** profissionais para a realização de pesquisas socioambientais.
- Também serão realizados estudos técnicos como **topografia, sondagem, além do cadastro de proprietários** cujas propriedades poderão ser afetados pela LT.



## A quem esta mensagem é dirigida?

- População residente na área definida para a realização dos estudos técnicos e ambientais, futuramente área de influência do empreendimento ou não.
- Representantes de Órgãos Públicos Municipais, quando a atividade assim o requerer.

### **Relacionamento:**

- Com quem costumam falar?
- Qual é a dinâmica do trabalho de vocês?
- Já enfrentaram algum desafio?
- Quais perguntas escutam com mais frequência?



## A LT não leva energia para a casa das pessoas!

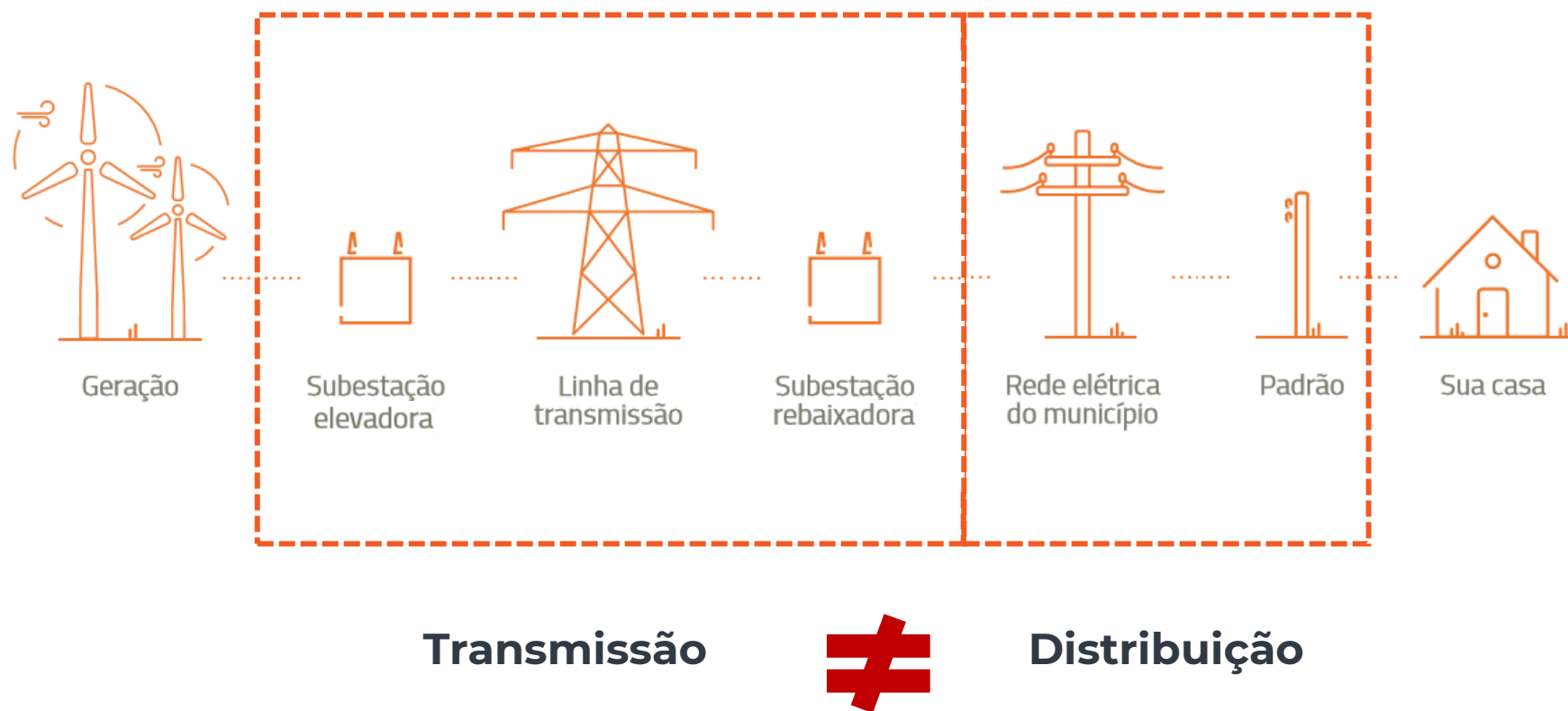

## Equívocos de comunicação que geram ruídos

### + ADIÇÃO

Usada para embelezar ou enfeitar; justificar ou chamar a atenção de algo.

Exemplo:

*“A LT vai trazer muitos empregos para a comunidade.”*

Preferir:

*“A LT vai contratar pessoas na região para o período de obras.”*

### ↪ DEFORMAÇÃO

De caráter quantitativo ou qualitativo, serve para exagerar, minimizar ou alterar um determinado aspecto.

Exemplo:

*“Praticamente não haverá alteração no seu cotidiano durante as obras.”*

Preferir:

*“Como qualquer obra, existem alguns incômodos, que são temporários.”*

### ⊘ NEGAÇÃO

Isentar de algum inconveniente ou informação que pode ser percebida como ruim pelo público.

Exemplo:

*“É provável que não ocorram impactos na sua região”*

Preferir:

*“Os impactos ambientais estão sendo identificados, e para todos eles serão propostas medidas ambientais adequadas.”*

## Perguntas comuns na fase de estudos:

**P: A LT vai passar na minha propriedade?**

R: Ainda não é possível afirmar com certeza o traçado da LT. Essa definição só é feita após diferentes estudos. Caso sua propriedade esteja no traçado do empreendimento, uma equipe especializada vai procura-lo para tratar da indenização.

**P: Por que estão fazendo essa pesquisa aqui?**

R: Em nosso estudo entendemos que essa área possui as características adequadas para entendermos melhor sua região. Esse estudo é feito em todas as regiões ao longo da diretriz do traçado da LT.

**P: Posso ver o resultado desse Estudo?**

R: Depois de concluído, o EIA/RIMA é disponibilizado publicamente, pelo site do IBAMA e impresso nas prefeituras municipais. Além disso, ele será apresentado nas Audiências Públicas, a serem definidas futuramente, que serão divulgadas e abertas à participação de todos.





## Recomendações Finais

- Peça sempre autorização para entrar nas residências.
- Procure andar sempre com identificação.
- Se atenha às informações do material de comunicação.
- Não arrisque respostas. Na dúvida, informe os contatos de ouvidoria:

**0800-887-0934**

Atendimento 24 horas.

LT 500 KV XINGÓ - CAMAÇARI II C1 E C2, CD  
RELATÓRIO DE COMUNICAÇÃO PRÉVIA ÀS AUDIÊNCIAS PÚBLICAS

## **ANEXO 4 - ALINHAMENTO COMUNICAÇÃO PRÉVIA - RELATÓRIO DE PRESENÇA (1)**



<b>1. Resumo</b>	
<b>Título da reunião</b>	<b>Lote 06 - Alinhamento Comunicação Prévia</b>
<b>Participantes Atendidos</b>	<b>9</b>
Hora de início	9/25/23, 3:52:12 PM
Hora de término	9/25/23, 4:59:44 PM
Duração da reunião	1h 7m 31s
Tempo médio de participação	50m 41s

<b>2. Participantes</b>	
<b>Nome</b>	<b>Entrada</b>
Sous*****	9/25/23, 4:01:04 PM
Antu*****	9/25/23, 4:00:03 PM
Dini*****	9/25/23, 4:00:17 PM
Augu*****	9/25/23, 4:00:21 PM
José*****	9/25/23, 4:02:26 PM
Silv*****	9/25/23, 4:04:03 PM
Robe*****	9/25/23, 4:04:20 PM
José*****	9/25/23, 4:05:56 PM
Lima*****	9/25/23, 4:07:51 PM

LT 500 KV XINGÓ - CAMAÇARI II C1 E C2, CD  
RELATÓRIO DE COMUNICAÇÃO PRÉVIA ÀS AUDIÊNCIAS PÚBLICAS

**ANEXO 5 - ALINHAMENTO COMUNICAÇÃO PRÉVIA  
RELATÓRIO DE PRESENÇA (2)**



<b>1. Resumo</b>	
<b>Título da reunião</b>	<b>Lote 6 - Treinamento - Alinhamento de Discurso em Campo</b>
<b>Participantes Atendidos</b>	<b>7</b>
Hora de início	8/10/23, 4:59:59 PM
Hora de término	8/10/23, 7:18:11 PM
Duração da reunião	2h 18m 12s
Tempo médio de participação	1h 47m 11s

<b>2. Participantes</b>	
<b>Nome</b>	<b>Entrada</b>
Antu*****	8/10/23, 5:09:33 PM
Sous*****	8/10/23, 5:00:04 PM
Rosa*****	8/10/23, 5:00:10 PM
Silv*****	8/10/23, 5:02:11 PM
Barb*****	8/10/23, 5:02:30 PM
Sant*****	8/10/23, 5:04:44 PM
Pene*****	8/10/23, 5:06:04 PM

LT 500 KV XINGÓ - CAMAÇARI II C1 E C2, CD  
RELATÓRIO DE COMUNICAÇÃO PRÉVIA ÀS AUDIÊNCIAS PÚBLICAS

## **ANEXO 6 - FOLDER\_COMUNICAÇÃO PRÉVIA**



Esse material é parte do processo de licenciamento ambiental conduzido pelo IBAMA, elaborado em conformidade com a Instrução Normativa nº 2 de 2012.



## LINHA DE TRANSMISSÃO (LT) 500 KV XINGÓ - CAMAÇARI II C1 e C2, CD E SUBESTAÇÕES ASSOCIADAS

### Comunicação dos Estudos Socioambientais

AGOSTO • 2023





**Olá,**

Você tem em mãos um material que apresenta informações iniciais sobre os estudos socioambientais que estão sendo elaborados para o projeto da **Linha de Transmissão (LT) 500 kV Xingó - Camaçari II C1 e C2, CD e Subestações Associadas**.

O empreendimento está sendo licenciado pelo Instituto Brasileiro de Meio Ambiente e Recursos Naturais Renováveis (IBAMA) sob número 02001.024587/2023-62.

Em caso de dúvidas, sugestões ou reclamações, entre em contato com o canal de Ouvidoria informado no final deste material.

**Boa leitura!**



## O que precisa saber:

Nos próximos meses, diferentes pessoas e veículos vão circular na região. São profissionais das empresas contratadas pela Pedras Transmissora, dedicados ao levantamento de informações e dados para o detalhamento do projeto.

Confira quais são as principais atividades que irão acontecer nesta fase de estudos:



Contatos com representantes do poder público e potenciais fornecedores locais



Levantamento de campo nas matas e áreas rurais no traçado pretendido para a LT



Entrevistas com moradores e proprietários de terras onde a LT pretende passar



## ATENÇÃO

Todos os trabalhadores e as trabalhadoras estarão devidamente uniformizados e identificados.

Estas atividades serão realizadas pelas seguintes empresas:

Fundiário:



Topografia:



Sondagem:



Estudos Ambientais:



Engenharia:



A Linha de Transmissão (LT) 500 kV Xingó - Camaçari II C1 e C2, CD terá aproximadamente 350 km de extensão e 500 kV de tensão.

**O traçado previsto e projetado inicialmente passará por 18 (dezoito) municípios:**

- **15 (quinze) municípios no Estado da Bahia:** Dias d'Ávila, São Sebastião do Passé, Catu, Araçás, Alagoinhas, Entre Rios, Inhambupe-Aporá, Crisópolis, Itapicuru, Fátima, Adustina, Sítio do Quinto, Coronel João Sá e Pedro Alexandre;
- **3 (três) municípios no Estado de Sergipe:** Tobias Barreto, Poço Verde e Canindé do São Francisco.

Na fase atual, deve ser elaborado um documento contendo os estudos socioambientais, o qual faz um amplo levantamento das características físicas, biológicas e socioeconômicas da região e analisa como a instalação do empreendimento poderá gerar impactos ambientais. Após essa avaliação, são propostas medidas ambientais para minimizar os efeitos negativos da chegada do empreendimento, consolidadas depois em Programas Ambientais.

Esse projeto ainda está em fase de estudo no processo de licenciamento ambiental, que é conduzido pelo IBAMA. O traçado final da Linha de Transmissão será definido após avaliação do IBAMA sobre os estudos socioambientais, que estão sendo realizados pela WSP Brasil. Para sua aprovação, o IBAMA consulta ainda outros órgãos para temas específicos, os órgãos intervenientes.

## Localização prevista para a Linha de Transmissão

- Sede Municipal
  - ⚡ Subestação
  - LT 500 kV Xingó - Camaçari II C1C2
  - ▭ Limite Estadual
  - ▭ Limite Municipal
- Unidades da Federação**
- Alagoas
  - Bahia
  - Sergipe

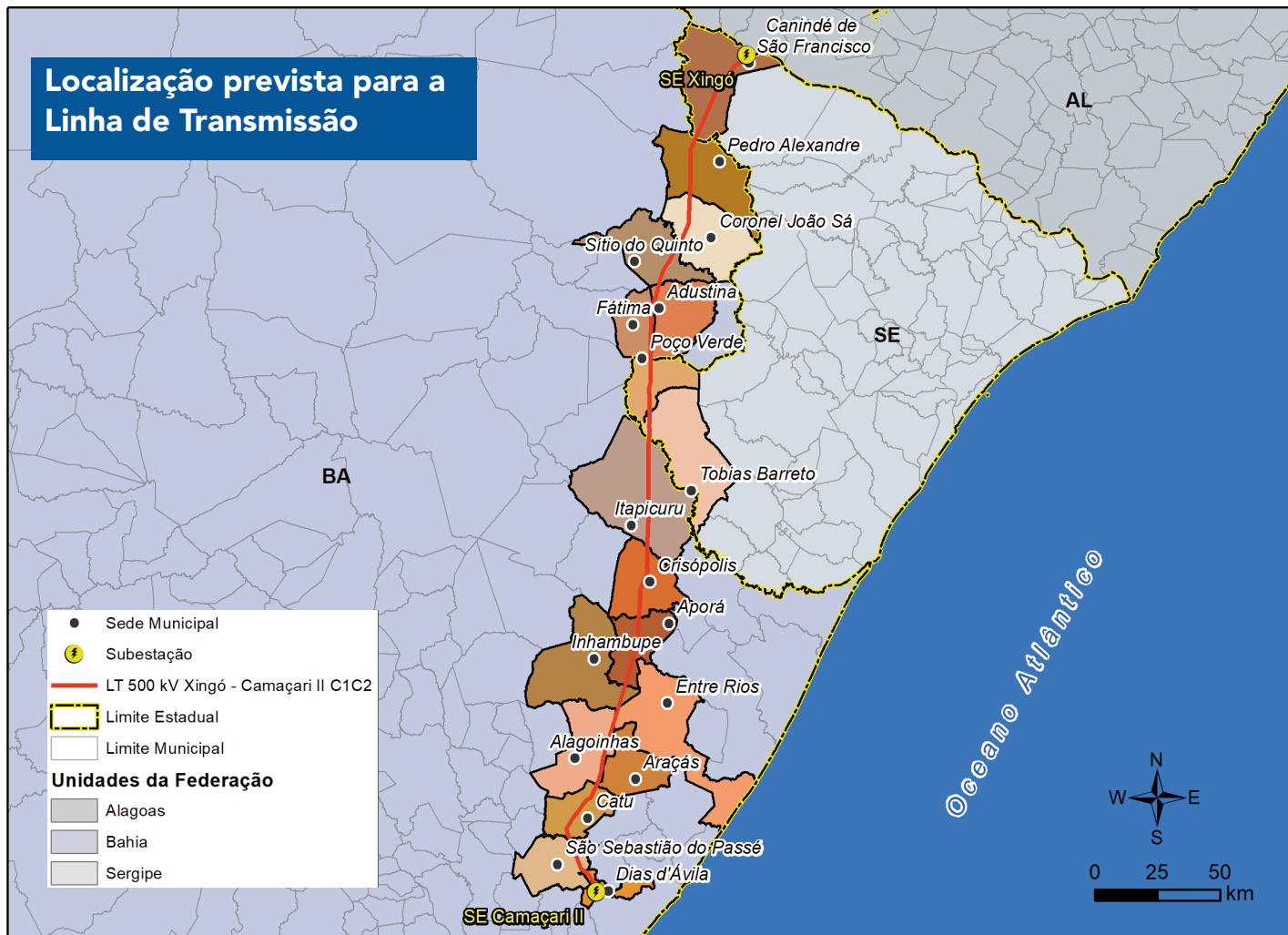

# O processo de Licenciamento Ambiental

As Linhas de Transmissão são concessões do Governo Federal outorgadas a empresas privadas nos LEILÕES DE TRANSMISSÃO organizados pela Agência Nacional de Energia Elétrica (ANEEL).

O planejamento desses projetos é realizado pela Empresa de Pesquisa Energética (EPE), vinculado ao Ministério de Minas e Energia (MME), de acordo com as necessidades de expansão do Sistema Interligado Nacional (SIN).

Após definido o vencedor do leilão, a empresa detentora da concessão inicia o processo de licenciamento ambiental e desenvolve o PROJETO DE ENGENHARIA. É nesta fase, também, que são realizados os ESTUDOS SOCIOAMBIENTAIS por uma empresa de consultoria independente.

## 1 LEILÃO DA ANEEL



## 3 ESTUDOS SOCIOAMBIENTAIS:

Estamos nesta fase. É quando se estuda o ambiente para conhecer os impactos do projeto.



## 2 PROJETO DE ENGENHARIA:

Concepção de traçados alternativos para a fase de construção (instalação) da LT.

**5 LICENÇA PRÉVIA:**

Será emitida após a aprovação do estudo pelo Ibama. Essa licença aprova a localização e a viabilidade ambiental do empreendimento e indica as solicitações do IBAMA sobre as medidas ambientais para cada impacto identificado.



**7 LICENÇA DE INSTALAÇÃO:**

Autoriza o início das obras e apresenta as principais exigências do IBAMA para o controle das obras e compensações ambientais. Será emitida depois da aprovação do Plano de Gestão Ambiental (PGA).



OPERAÇÃO

CONSTRUÇÃO



**6 PLANO DE GESTÃO AMBIENTAL:**

Detalhamento dos Programas Ambientais propostos nos estudos socioambientais. Documento que apresenta as medidas e ações para evitar, reduzir, mitigar ou compensar os impactos ambientais.

**8 LICENÇA DE OPERAÇÃO:**

Autoriza o início da operação comercial da LT e deve ser renovada periodicamente. É emitida depois que as obras estão prontas e do atendimento às exigências do IBAMA.

## Outras partes envolvidas

**SOCIEDADE CIVIL:** A participação e controle social sobre as políticas públicas é direito garantido por lei. Qualquer pessoa poderá entrar em contato durante todo o processo, através da ouvidoria, e os estudos ambientais ficarão disponíveis para consulta no site do IBAMA.

**PREFEITURAS MUNICIPAIS:** Avaliam o projeto e emitem a certidão de conformidade do projeto com as leis municipais, de uso e ocupação do solo.

**ÓRGÃOS INTERVENIENTES:** São órgãos federais e estaduais, que participam do processo de licenciamento em diferentes fases e podem solicitar estudos e medidas ambientais complementares:

- **Instituto do Patrimônio Histórico e Artístico Nacional (IPHAN):** trata de interferências sobre patrimônios históricos, culturais e arqueológicos;

- **Fundação Nacional do Índio (FUNAI):** analisa interferências em terras indígenas;

- **Instituto Nacional de Colonização e Reforma Agrária (INCRA):** analisa interferências em terras quilombolas e faz a gestão dos projetos de assentamento federais.

- **Instituto Chico Mendes de Conservação da Biodiversidade (ICMBio):** órgão que cuida das unidades de conservação federais no Brasil.

- **Instituto do Meio Ambiente e Recursos Hídricos (INEMA):** órgão da administração pública indireta estadual da Bahia, que integra o sistema de meio ambiente e recursos hídricos do Estado da Bahia, e administra as unidades de conservação estaduais.

**Todas as partes envolvidas podem se manifestar a qualquer tempo por meio da nossa OUVIDORIA.**

## Dúvidas frequentes

### Vão contratar mão de obra local?

A empresa ofertará as vagas na região em momento oportuno (próximo ao início das obras) e dará prioridade na contratação de mão de obra local. Entretanto, por se tratar de uma obra que exige determinados níveis de conhecimento específico, as vagas serão preenchidas respeitando tais critérios durante o processo seletivo.

Neste momento, o projeto está ainda na fase de estudos e o cadastramento das pessoas interessadas será realizado em outro momento a ser divulgado pela empresa. **Fique ligado!**

### Quais os benefícios desse projeto?

Esse projeto visa a expansão de transmissão no Brasil para possibilitar o escoamento da energia gerada pelos empreendimentos de geração de energia renovável na região. Fazendo-a chegar aos centros de distribuição e consumo.

 **Além disso, o projeto reduz o risco de apagões.**

### O que acontece quando a linha ou a torre passar nas propriedades?

Será paga uma indenização a todos os proprietários, moradores, produtores, arrendatários e trabalhadores cujas propriedades, benfeitorias e/ou áreas produtivas serão diretamente afetadas pela instituição da Faixa de Servidão. O valor é calculado considerando a medida da área que será ocupada pelo projeto, o valor médio da terra na região, e a existência ou não de benfeitorias ou áreas de produção rural, dentre outros fatores.

Todo o cálculo da indenização é feito seguindo as normas técnicas da Associação Brasileira de Normas Técnicas – ABNT, segundo a NBR 14.653, de avaliação de bens em vigor no Brasil e negociado com os proprietários.

### Qual o início e término da obra?

As obras só poderão ser iniciadas após a emissão da Licença de Instalação (LI) pelo IBAMA. A expectativa é que esta LI seja emitida no final de 2024 e que a obra dure aproximadamente 17 meses (até a conclusão da instalação de todo o projeto).

# O caminho da energia até as nossas casas

Uma Linha de Transmissão (LT) é um sistema de transporte de energia elétrica através de cabos de alta tensão sustentados por torres, que integra usinas e consumidores de energia.

## 1. GERAÇÃO

Fontes geradoras de energia: hidrelétrica, termoelétrica, solar ou eólica.

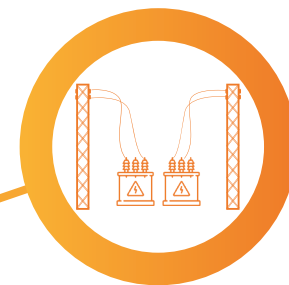

## 2. SUBESTAÇÃO ELEVADORA

Para ser transportada, a energia produzida nas usinas deve ter sua voltagem ajustada para equivaler à tensão da rede de transmissão.



### 3. TRANSMISSÃO

As LTs funcionam como grandes “rodovias” que transportam energia elétrica (em alta tensão) entre regiões distantes.

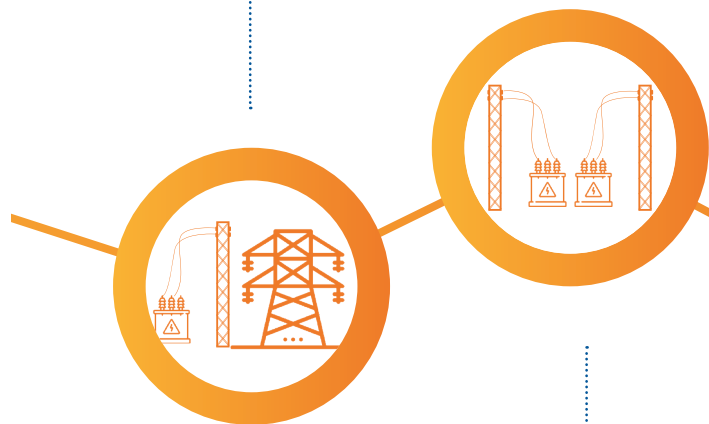

### 4. SUBESTAÇÃO REBAIXADORA

Reduz a tensão da energia para ajustar a eletricidade na rede de distribuição local; ou direciona a eletricidade excedente, de alta tensão, para outras subestações.



### 5. DISTRIBUIÇÃO

A rede de distribuição leva a energia (em tensão reduzida) até os consumidores. Na Bahia a empresa responsável é a Neoenergia Coelba e em Sergipe a Energisa.



### 6. CONSUMIDORES

Após percorrer este longo caminho, a energia elétrica chega para iluminar a cidade, as casas, hospitais, escolas, comércios etc.



**Em caso de dúvidas, sugestões ou reclamações sobre o empreendimento, entre em contato pelo telefone:**

**0800 200 0214**

Atendimento 24 horas

pelo e-mail:

**[ouvidoriapedrastransmissora@gmail.com](mailto:ouvidoriapedrastransmissora@gmail.com)**



LINHA VERDE

0800 61 8080

**pedras**  
transmissora

**elecnor**  
brasil

LT 500 KV XINGÓ - CAMAÇARI II C1 E C2, CD  
RELATÓRIO DE COMUNICAÇÃO PRÉVIA ÀS AUDIÊNCIAS PÚBLICAS

## **ANEXO 7 - CARTAZ COMUNICAÇÃO PRÉVIA**



# LINHA DE TRANSMISSÃO 500 KV XINGÓ - CAMAÇARI II C1 e C2, CD E SUBESTAÇÕES ASSOCIADAS

## Comunicação do início dos Estudos Socioambientais



### Localização prevista para a Linha de Transmissão

A LT 500 kV Xingó -  
Camaçari II C1 e C2, CD terá  
aproximadamente 350 km de  
extensão e 500 kV de tensão.

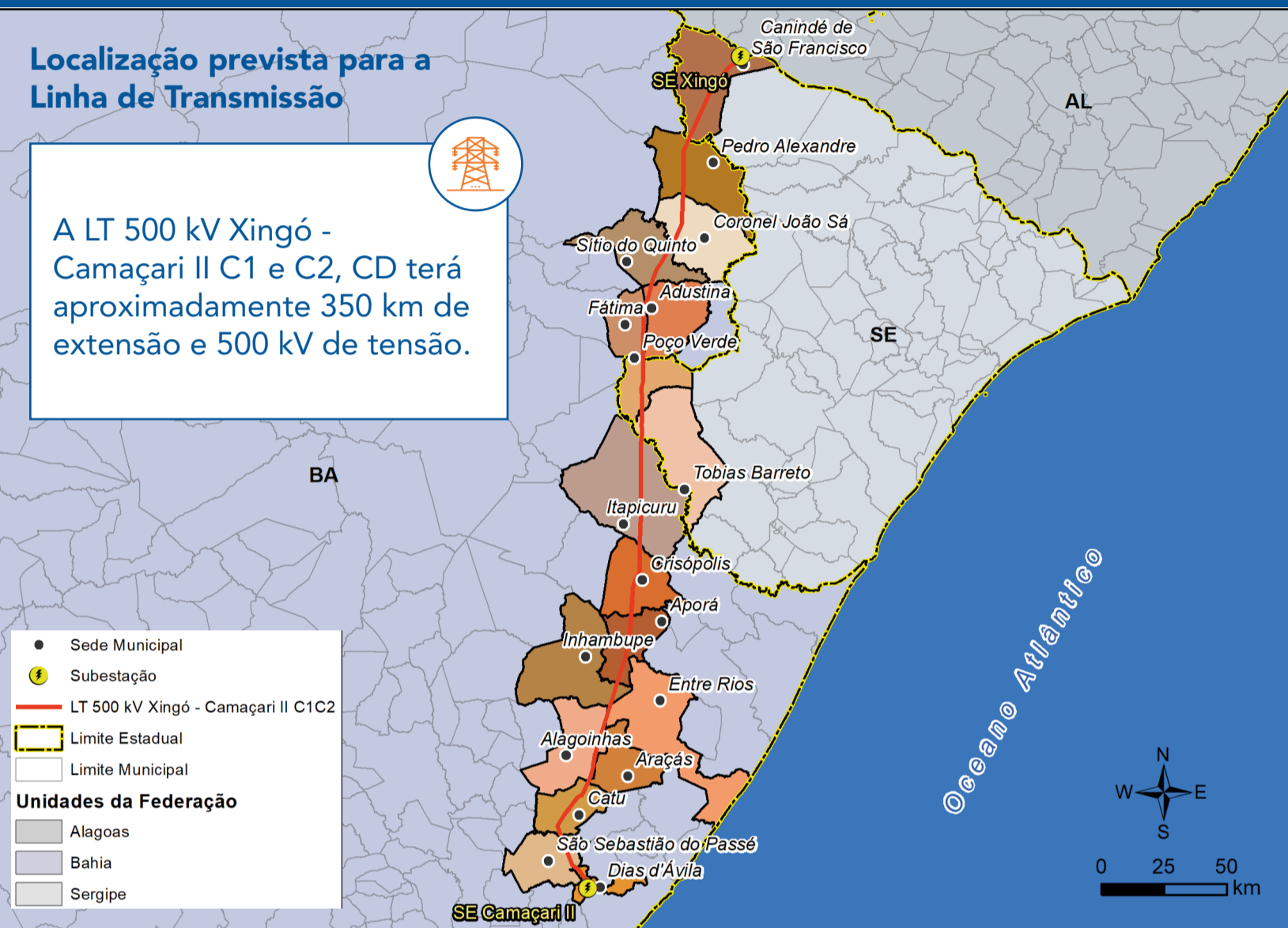

### IMPORTANTE!

Todos os técnicos devem:  
Circular com uniforme ou crachá; Pedir autorização aos proprietários antes de entrar nas propriedades; Identificar-se e nunca solicitar dinheiro aos proprietários.

O projeto ainda está em fase de estudo, no âmbito do licenciamento ambiental, que é conduzido pelo IBAMA. Até o início das obras de fato, os prestadores de serviço da Pedras Transmissora estarão circulando na região, realizando levantamentos para o detalhamento do projeto. É importante ficar atento para saber quais empresas estão envolvidas e quais as recomendações de segurança a serem seguidas.

Estas atividades serão realizadas pelas seguintes empresas:

Fundiário:



Topografia:



Sondagem:



Estudos Ambientais:



Engenharia:



**Sempre que ficar em dúvida ou quiser apresentar alguma reclamação sobre equipes observadas em campo, entre em contato com nossa Ouvidoria.**

## OUVIDORIA

**0800 200 0214**  
Atendimento 24 horas

E-mail:  
**ouvidoriapedrastransmissora@gmail.com**



LINHA VERDE  
0800 61 8080

LT 500 KV XINGÓ - CAMAÇARI II C1 E C2, CD  
RELATÓRIO DE COMUNICAÇÃO PRÉVIA ÀS AUDIÊNCIAS PÚBLICAS

## **ANEXO 8 - FICHA\_COMUNICAÇÃO PRÉVIA**



ObjectID	GlobalID	1-ID	2-Data	3-Município	4- Qual outro município	5-Nome da comunidade e/ou Localidade	goria do (que a gpespulação t populaçõ outra ca	11-Cargo/função do entrevistado	12- Nome completo do receptor	13- Item emb cartazes folders ormaçõtipo de auciamento	19- Observações gerais	dataDa	Creator	EditDate	Editor	x	y	
1	426b-b4e8-22-23-C	22/08/2023	Coronel João Sá/BA	Secretaria Municipal	2	Jose*****	lder, Cart	1	2	Sim	ção por assinatura	*****	45161	joyc*****	45161	joyc*****	-37	10
2	116c-9e38-22-23-C	22/08/2023	Coronel João Sá/BA	Queimada do Mingo e Tirrica	2	Jose*****	lder, Cart	1	2	Sim	ção por assinatura	*****	45161	joyc*****	45161	joyc*****	-37	10
3	488b-a890-22-23-C	22/08/2023	Sítio do Quintão/BA	Prefeitura	2	Jair*****	lder, Cart	1	2	Sim	ção por assinatura	*****	45161	joyc*****	45161	joyc*****	-38	10
4	4b5e-9e50-22-23-C	22/08/2023	Adustina/BA	Prefeitura	2	lean*****	rtaz, Fold	1	3	Sim	ção por assinatura	*****	45161	joyc*****	45161	joyc*****	-38	10
5	46f4-92a08-22-23-C	22/08/2023	Adustina/BA	Secretaria Municipal de Desenvolvimento Rural	2	Dalm*****	lder, Cart	1	2	Sim	ção por assinatura	*****	45161	joyc*****	45161	joyc*****	-38	10
6	10de-a5da-08-22-23-C	22/08/2023	Fátima/BA	Neto*****	3	Neto*****	lder, Cart	1	3	Sim	ção por assinatura	*****	45170	joyc*****	45170	joyc*****	-38	10
7	409b-b7008-23-23-C	23/08/2023	Fátima/BA	CRQ Serradinha	3	Vilii*****	Folder	5	5	Sim	ção por assinatura	*****	45170	joyc*****	45170	joyc*****	-38	10
8	451f392d-23-23-C	23/08/2023	Fátima/BA	Comunidade Formigueiro	1	Son*****	lder, Cart	1	5	Sim	ção por assinatura	*****	45170	joyc*****	45170	joyc*****	-38	10
9	843-8406-08-23-23-C	23/08/2023	Fátima/BA	CRQ Serradinha	1	Bar*****	Cartaz	1	5	Sim	ção por assinatura	*****	45170	joyc*****	45170	joyc*****	-38	10
10	439e-b4928-23-23-C	23/08/2023	Fátima/BA	Povoado Serra do Enxuro (proximo a Serra do Grú)	6	Jose*****	Folder	1	1	Sim	ção por assinatura	*****	45170	joyc*****	45170	joyc*****	-38	10
11	4f41-97308-23-23-C	23/08/2023	Fátima/BA	Povoado Serra Velha	6	Vilii*****	lder, Cart	1	8	Sim	ção por assinatura	*****	45170	joyc*****	45170	joyc*****	-38	10
12	-498b-a6f08-23-23-C	23/08/2023	Fátima/BA	CRQ Serradinha	3	Mar*****	Folder	3	3	Sim	ção por assinatura	*****	45170	joyc*****	45170	joyc*****	-38	10
13	4a3e-b3b08-24-23-C	24/08/2023	Tobias Barreto/SE	Gabinete Civil da Prefeitura	2	Zen*****	lder, Cart	1	3	Sim	ção por assinatura	*****	45170	joyc*****	45170	joyc*****	-38	11
14	60b1-bc139-24-23-C	24/08/2023	Tobias Barreto/SE	Secretaria Municipal Agricultura, Pecuária e Meio Ambiente	2	Vitor*****	lder, Cart	1	10	Sim	ção por assinatura	*****	45170	joyc*****	45170	joyc*****	-38	11
15	437d-a3a08-24-23-C	24/08/2023	Poco Verde/SE	CRQ Lagoa do Junco	3	ald*****	lder, Cart	1	3	Sim	ção por assinatura	*****	45170	joyc*****	45170	joyc*****	-38	10
16	6842-86308-25-23-C	25/08/2023	Araçás/BA	Prefeitura/Secretaria Municipal de Agricultura	2	*****	lder, Cart	1	10	Sim	ção por assinatura	*****	45170	joyc*****	45170	joyc*****	-38	12
17	16df-b74408-25-23-C	25/08/2023	Entre Rios/BA	Secretaria Municipal de Agricultura	2	Rub*****	Cartaz	1	2	Sim	ção por assinatura	*****	45170	joyc*****	45170	joyc*****	-38	11
18	-418d-b0c08-25-23-C	25/08/2023	Entre Rios/BA	Secretaria Municipal de Meio Ambiente	2	*****	lder, Cart	1	4	Sim	ção por assinatura	*****	45170	joyc*****	45170	joyc*****	-38	11
19	-4b7e-33f08-25-23-C	25/08/2023	Inhambupe/BA	Secretaria Municipal de Agricultura e Meio Ambiente	2	Car*****	lder, Cart	2	5	Sim	ção por assinatura	*****	45170	joyc*****	45170	joyc*****	-38	11
20	439e-b4928-23-23-C	25/08/2023	Araçás/BA	Folder	3	Edva*****	Folder	1	20	Sim	ção por assinatura	*****	45170	joyc*****	45170	joyc*****	-38	12
21	4a7e-9c408-26-23-C	26/08/2023	Alagoinhas/BA	Povoado Distrito Estevão	1	Robe*****	rtaz, Fold	2	5	Sim	ção por assinatura	*****	45170	joyc*****	45170	joyc*****	-58	12
22	47dc-a3e38-28-23-C	28/08/2023	Araçás/BA	Pé de Serra	3	Lind*****	Folder	8	8	Sim	ção por assinatura	*****	45170	joyc*****	45170	joyc*****	-38	12
23	41e2-aa028-28-23-C	28/08/2023	Araçás/BA	Pé de Serra	3	Nels*****	Folder	2	2	Sim	ção por assinatura	*****	45170	joyc*****	45170	joyc*****	-38	12
24	4655-8cd08-28-23-C	28/08/2023	Alagoinhas/BA	Prefeitura	2	Car*****	lder, Cart	1	8	Sim	ção por assinatura	*****	45170	joyc*****	45170	joyc*****	-58	12
25	4643-91f08-28-23-C	28/08/2023	Alagoinhas/BA	Secretaria Municipal de Agricultura	2	Jess*****	lder, Cart	1	6	Sim	ção por assinatura	*****	45170	joyc*****	45170	joyc*****	-38	12
26	432a-a4f08-28-23-C	28/08/2023	Alagoinhas/BA	Vila São Mateus/Alagoinhas	2	Jean*****	lder, Cart	2	8	Sim	ção por assinatura	*****	45170	joyc*****	45170	joyc*****	-38	12
27	1e58-abff-08-28-23-C	28/08/2023	Alagoinhas/BA	Povoado Quirico	1	Vald*****	lder, Cart	1	2	Sim	ção por assinatura	*****	45170	joyc*****	45170	joyc*****	-38	12
28	4ffe-ac808-29-23-C	29/08/2023	Alagoinhas/BA	Povoado Milagres	1	Merc*****	lder, Cart	1	2	Sim	ção por assinatura	*****	45170	joyc*****	45170	joyc*****	-38	12
29	-4216-80a08-29-23-C	29/08/2023	Aporá/BA	Prefeitura	2	*****	lder, Cart	3	6	Sim	ção por assinatura	*****	45170	joyc*****	45170	joyc*****	-38	11
30	42a6-8ae908-29-23-C	29/08/2023	Crisópolis/BA	Secretaria Municipal de Agricultura e Meio Ambiente	2	Luan*****	lder, Cart	2	6	Sim	ção por assinatura	*****	45170	joyc*****	45170	joyc*****	-38	11
31	-41f6-92d28-30-23-C	30/08/2023	Catu/BA	Baixa de Areia 2	5	Euz*****	Folder	12	12	Sim	ção por assinatura	*****	45170	joyc*****	45170	joyc*****	-38	12
32	1180-8945-08-11-23-C	11/08/2023	Araçás/BA	Folder	4	*****	lder, Cart	1	5	Sim	ção por assinatura	*****	45176	joyc*****	45176	joyc*****	-38	12
33	4d87-9de08-18-23-C	18/08/2023	Araçás/BA	CRQ Pá de Serra	3	Joan*****	Folder	0	0	Sim	ção por assinatura	*****	45176	joyc*****	45176	joyc*****	-38	12
34	41aa-98078-18-23-C	18/08/2023	Araçás/BA	CRQ Jurema	3	Rosa*****	Folder	0	0	Sim	ção por assinatura	*****	45176	joyc*****	45176	joyc*****	-38	12
35	-4c4f-b0b08-18-23-C	18/08/2023	Araçás/BA	Riachão dos Pereiras	3	Anam*****	Folder	0	0	Sim	ção por assinatura	*****	45176	joyc*****	45176	joyc*****	-38	12
36	432b-bdf08-18-23-C	18/08/2023	Araçás/BA	CRQ Cajazeiras	3	Jose*****	Folder	0	0	Sim	ção por assinatura	*****	45176	joyc*****	45176	joyc*****	-38	12
37	-46a-b9408-21-23-C	21/08/2023	Canindé de São Francisco/SE	Prefeitura	2	Olen*****	lder, Cart	1	2	Não	*****	45176	joyc*****	45176	joyc*****	-37	9	
38	4130-a4a08-21-23-C	21/08/2023	Canindé de São Francisco/SE	Secretaria de Agricultura, Pecuária e Meio Ambiente	2	Adem*****	lder, Cart	1	2	Não	*****	45176	joyc*****	45176	joyc*****	-37	9	
39	157b-8ca28-21-23-C	21/08/2023	Canindé de São Francisco/SE	PA MODELO	8	PA M*****	Cartaz	1	2	Não	*****	45176	joyc*****	45176	joyc*****	-37	9	
40	4919-a4728-21-23-C	21/08/2023	Canindé de São Francisco/SE	PA João Pedro Teixeira - Agrovia Nossa Senhora Aparecida (Agrovia f	5	Fagn*****	rtaz, Fold	1	1	Sim	ção por assinatura	*****	45176	joyc*****	45176	joyc*****	-37	9
41	-43c6-b5d08-21-23-C	21/08/2023	Canindé de São Francisco/SE	PA Florestan Fernandes (Oroco)	5	Dien*****	rtaz, Fold	1	1	Sim	ção por assinatura	*****	45176	joyc*****	45176	joyc*****	-37	9
42	-40b4-af8-08-21-23-C	21/08/2023	Canindé de São Francisco/SE	Povoado Colonia Santa Rita	5	Jose*****	Folder	1	1	Não	*****	45176	joyc*****	45176	joyc*****	-37	9	
43	4e2f-a4408-01-23-C	01/08/2023	Canindé de São Francisco/SE	Capim Grosso - Associação dos Moradores de Capim Grosso	7	Arna*****	lder, Cart	1	1	Não	*****	45176	joyc*****	45176	joyc*****	-37	9	
44	4718-baf08-21-23-C	21/08/2023	Coronel João Sá/BA	Prefeitura	2	Clau*****	lder, Cart	1	5	Sim	ção por assinatura	*****	45176	joyc*****	45176	joyc*****	-37	9
45	440f-b34e08-25-23-C	25/08/2023	Adustina/BA	PA Kati Marx	5	Jose*****	lder, Cart	1	5	Sim	ção por assinatura	*****	45195	min*****	45195	min*****	-43	22
46	1c80-89029-28-23-C	28/09/2023	Outro	Secretaria Municipal de Assistência Social e Direitos Humanos	2	Ed S*****	rtaz, Fold	2	6	Sim	ção por assinatura	*****	45198	min*****	45198	min*****	-37	9
47	49f5-92de09-30-23-C	30/09/2023	Crisópolis/BA	Comunidade Fazenda do Machado	1	Clar*****	rtaz, Fold	1	1	Sim	ção por assinatura	*****	45201	min*****	45201	min*****	-38	11
48	-44fc-b51c10-01-23-C	01/10/2023	Crisópolis/BA	Crisópolis/Bahia	1	Vilii*****	rtaz, Fold	1	10	Sim	ção por assinatura	*****	45201	min*****	45201	min*****	-38	11
49	-4d2f-b2310-01-23-C	01/10/2023	Crisópolis/BA	Comunidade fazenda saca da pecuária	5	Jose*****	Folder	1	1	Não	*****	45201	min*****	45201	min*****	-38	11	
50	-48ae-aaf01-01-23-C	01/10/2023	Aporá/BA	Comunidade Estrela	8	Robe*****	lder, Cart	1	5	Sim	ção por assinatura	*****	45201	min*****	45201	min*****	-38	11
51	4ed5-86a10-02-23-C	02/10/2023	Pedro Alexandre/BA	PA Bom Sucesso	5	Jose*****	lder, Cart	1	5	Não	*****	45202	min*****	45202	min*****	-38	9	
52	4b01-a2a10-02-23-C	02/10/2023	Pedro Alexandre/BA	PA Bonito das Umbarunas	5	Anto*****	lder, Cart	1	5	Sim	ção por assinatura	*****	45204	min*****	45204	min*****	-37	9
53	4448-a4f01-03-23-C	03/10/2023	Pedro Alexandre/BA	Secretaria de Meio Ambiente e Recursos Hidricos	2	Jona*****	lder, Cart	1	1	Sim	ção por assinatura	*****	45204	min*****	45204	min*****	-37	10
54	1878-85a20-03-23-C	03/10/2023	Pedro Alexandre/BA	Secretaria de Assistência Social e Cidadania	2	Raiq*****	lder, Cart	1	1	Sim	ção por assinatura	*****	45204	min*****	45204	min*****	-37	10
55	-47f1-8cac10-03-23-C	03/10/2023	Pedro Alexandre/BA	Povoado Jurema	5	Jose*****	Folder	1	1	Não	*****	45204	min*****	45204	min*****	-38	10	
56	409e-b4928-23-23-C	03/10/2023	Poco Verde/SE	Povoado Lagoa dos Pericos	4	Anto*****	Folder	5	5	Sim	ção por assinatura	*****	45204	min*****	45204	min*****	-37	10
57	-4e02-a9f01-03-23-C	03/10/2023	Pedro Alexandre/BA	Povoado Veneza II	5	Jose*****	Folder	2	2	Sim	ção por assinatura	*****	45204	min*****	45204	min*****	-38	10
58	4656-92f10-04-23-C	04/10/2023	Coronel João Sá/BA	PA Rompe Cilão	5	Giva*****	lder, Cart	1	2	Não	*****	45204	min*****	45204	min*****	-38	10	
59	4b1c-930210-04-23-C	04/10/2023	Coronel João Sá/BA	Povoado Mocambo	5	*****	Folder	2	2	Sim	ção por assinatura	*****	45204	min*****	45204	min*****	-38	10
60	-4113-b6210-04-23-C	04/10/2023	Coronel João Sá/BA	Povoado Gaspartino	5	Dian*****	Folder	1	1	Sim	ção por assinatura	*****	45204	min*****	45204	min*****	-38	10
61	4632-aa6510-04-23-C	04/10/2023	Sítio do Quintão/BA	Propriedade Maria dos Santos	4	Prop*****	Folder	1	1	Não	*****	45204	min*****	45204	min*****	-38	10	
62	4a1f-b5a10-03-23-C	03/10/2023	Aporá/BA	PA Aporá/Bahia	4	Robe*****	lder, Cart	1	5	Sim	ção por assinatura	*****	45206	min*****	45206	min*****	-38	11
63	6000-ba910-03-23-C	03/10/2023	Aporá/BA	Comunidade Marcelina	5	Jucj*****	Folder	5	5	Sim	ção por assinatura	*****	45206	min*****	45206	min*****	-38	11
64	4666-8a010-03-23-C	03/10/2023	Entre Rios/BA	Povoado Reboló	7	Dani*****	lder, Cart	5	5	Sim</								

LT 500 KV XINGÓ - CAMAÇARI II C1 E C2, CD  
RELATÓRIO DE COMUNICAÇÃO PRÉVIA ÀS AUDIÊNCIAS PÚBLICAS

## **ANEXO 9 - ATENDIMENTO OUVIDORIA**



