

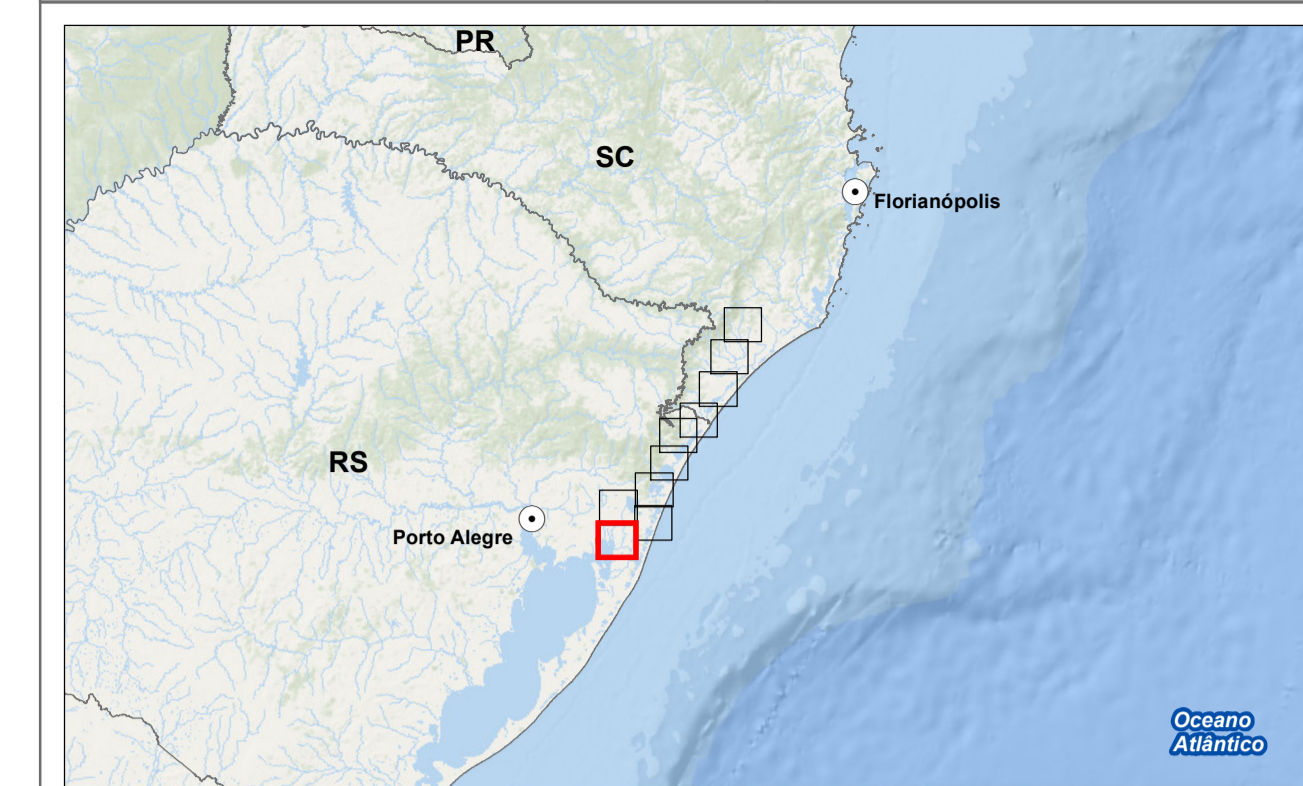

Localização



Legenda

- Capital
- LT 525 kV Capivari do Sul/RS – Siderópolis/SC
- ▭ Área de Influência Direta - Meio Físico e Meio Biótico
- - - Área de Influência Indireta - Meio Físico e Meio Biótico
- ▭ Área Diretamente Afetada
- ▭ Limite Estadual
- ▭ Limite Municipal
- APCB - Prioridade de Conservação**
- ▭ Alta
- ▭ Extremamente Alta

Referências Cartográficas

Área Diretamente Afetada: CARUSO, 2023;
 APCB: MMA, 2022;
 Capitais e limites políticos: IBGE, 2022;
 Áreas de Influência: CARUSO, 2023
 Linha de Transmissão: Neoenergia, 2023;
 RPPN: ICMBio;
 Unidades de Conservação: MMA, 2022; SEMA, 2023;
 Zona de Amortecimento: SEMA, 2023.

Projeção Universal Transversa de Mercator
 Datum SIRGAS 2000 / Fuso 22S / MC -51°

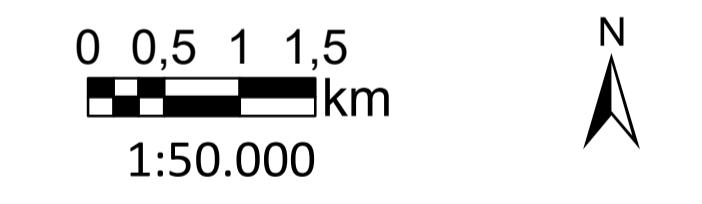

Áreas de Influência, Unidades de Conservação (UC) e Áreas Prioritárias para Conservação da Biodiversidade (APCB)

**Linha de Transmissão 525kV
 Capivari do Sul/RS – Siderópolis/SC**



Responsável Técnico - Geoprocessamento
 Jessica Finco
 CFT - 01281877190

Informações adicionais: <small>Folha integrante do caderno de mapas do Estudo Complementar ao EIA/RIMA</small>	Data: Junho/2023	Folha: A-1 10/10
---	---------------------	---------------------