

Ficha de sítio

IMAGEM DE SATÉLITE



1. IDENTIFICAÇÃO

Numeração do sítio: Sítio 01
Município/ Lugar: Saudade do Iguazu/PR
Tipo de Propriedade: Privada

Nome do proprietário: Não encontrado
Coordenada/Datum: 22 J LAT 7157405
LONG 335974

2. CARACTERIZAÇÃO DA PAISAGEM

Unidade geomorfológica: Planalto
Compartimento topográfico: Topo e encosta
Elevação: 666m
Visibilidade: Alta
Fotos do trabalho: LT525Kv Salto Santiago-Itá>Fotos> Fotos dia 12> PV01

Uso atual do terreno: Pasto
Vegetação: Ombrófila
Solo: Latossolo
Área vistoriada: Dentro do PV01

3. SÍTIO

Categoria: Unicomponencial/ pré-colonial
Exposição: Céu aberto
Contexto de deposição: superfície/ profundidade?
Tipo de sítio: Lítico
Estruturas: Áreas de lascamento
Artefatos: Líticos lascados
Integridade: 25% a 75%

Medidas: 4m²
Atividades desenvolvidas:
Fatores de destruição: Erosão acelerada zoógena
Relevância do sítio: Média
Prox. da água: 1100m.

FOTOS DO TRABALHO REALIZADO NO PONTO DE VISTORIA





OBS:

Ficha de sítio

IMAGEM DE SATÉLITE

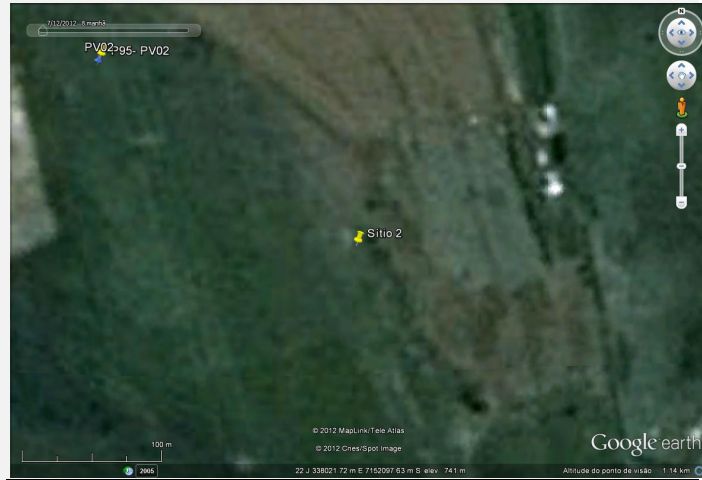

1. IDENTIFICAÇÃO

Numeração do sítio: Sítio 02
Município/ Lugar: Saudade do Iguaçu/PR
Tipo de Propriedade: Privada

Nome do proprietário: Não encontrado
Coordenada/Datum: 22 J LAT 7152085
LONG 338006

2. CARACTERIZAÇÃO DA PAISAGEM

Unidade geomorfológica: Planalto
Compartimento topográfico: Topo e encosta
Elevação: 739m
Visibilidade: Baixa
Fotos do trabalho: LT525Kv Salto Santiago-Itá>Fotos> Fotos dia 12> PV02

Uso atual do terreno: Fazenda, pasto, plantio
Vegetação: Ombrófila
Solo: Latossolo
Área vistoriada: Dentro do PV02

3. SÍTIO

Categoria: Unicomponencial/ pré-colonial
Exposição: Céu aberto
Contexto de deposição: superfície/ profundidade?
Tipo de sítio: Lítico
Estruturas: Áreas de lascamento
Artefatos: Líticos lascados
Integridade: 25% a 75%

Medidas: 1200m²
Atividades desenvolvidas:
Fatores de destruição: Erosão acelerada zoógena
Relevância do sítio: Média
Prox. da água: 1200m.

FOTOS DO TRABALHO REALIZADO NO PONTO DE VISTORIA





OBS:

Ficha de sítio

IMAGEM DE SATÉLITE



1. IDENTIFICAÇÃO

Numeração do sítio: Sítio 03
Município/ Lugar: Honório Serpa/PR
Tipo de Propriedade: Privada

Nome do proprietário: Não encontrado
Coordenada/Datum: 22 J LAT 7105687
LONG 349205

2. CARACTERIZAÇÃO DA PAISAGEM

Unidade geomorfológica: Planalto
Compartimento topográfico: Topo
Elevação: 656m
Visibilidade: Alta

Uso atual do terreno: Não utilizada
Vegetação: Ombrófila
Solo: Latossolo
Área vistoriada: Dentro do PV10 Setor3

Fotos do trabalho: LT525Kv Salto Santiago-Itá>Fotos> Fotos dia 14> PV10>Setor 03

3. SÍTIO

Categoria: Unicomponencial/ pré-colonial
Exposição: Céu aberto
Contexto de deposição: superfície
Tipo de sítio: Lítico
Estruturas: Áreas de lascamento
Artefatos: Líticos lascados
Integridade: 25% a 75%

Medidas: 400m²
Atividades desenvolvidas:
Fatores de destruição: Erosão acelerada zoógena, atividade agrícola
Relevância do sítio: Média
Prox. da água: 515m. Rio Chopim.

FOTOS DO TRABALHO REALIZADO NO PONTO DE VISTORIA



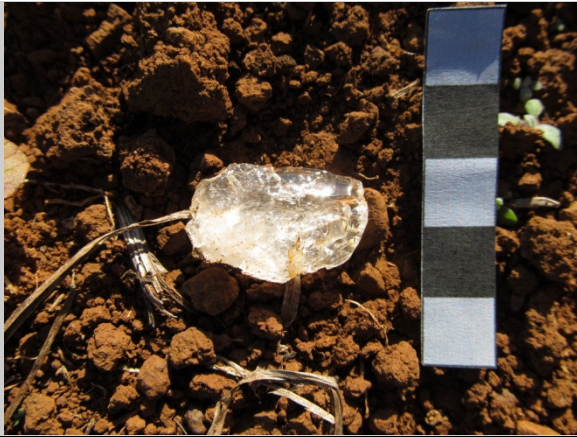
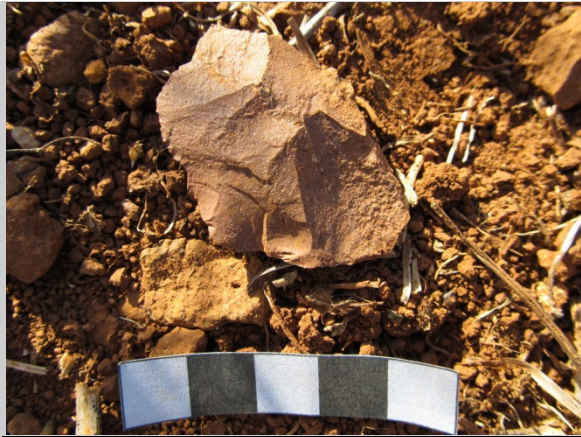

OBS:

Ficha de sítio

IMAGEM DE SATÉLITE

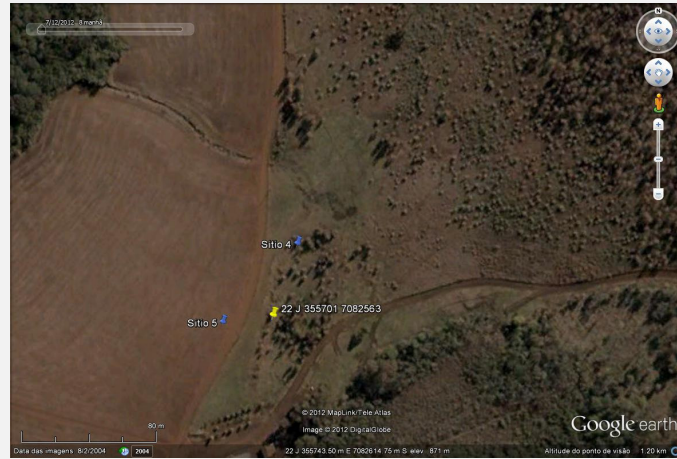

1. IDENTIFICAÇÃO

Numeração do sítio: Sítio 04
Município/ Lugar: Clevelândia/PR
Tipo de Propriedade: Privada

Nome do proprietário: Não encontrado
Coordenada/Datum: 22 J LAT 7082563
LONG 355701

2. CARACTERIZAÇÃO DA PAISAGEM

Unidade geomorfológica: Planalto
Compartimento topográfico: Topo
Elevação: 865m
Visibilidade: Alta
Fotos do trabalho: LT525Kv Salto Santiago-Itá>Fotos> Fotos dia 16> PV12j

Uso atual do terreno: Via pública, fazenda e plantio
Vegetação: Ombrófila
Solo: Latossolo
Área vistoriada: Dentro do PV12j

3. SÍTIO

Categoria: Unicomponencial/ pré-colonial
Exposição: Céu aberto
Contexto de deposição: superfície
atividade agrícola
Tipo de sítio: Lito-cerâmico
Estruturas: Áreas de lascamento, concentração cerâmica
Artefatos: Líticos lascados, cerâmico
Integridade: 25% a 75%

Medidas: 43500m²
Atividades desenvolvidas:
Fatores de destruição: Erosão acelerada zoógena,

Relevância do sítio: Média
Prox. da água: 400m.

FOTOS DO TRABALHO REALIZADO NO PONTO DE VISTORIA





OBS:

Ficha de sítio

IMAGEM DE SATÉLITE

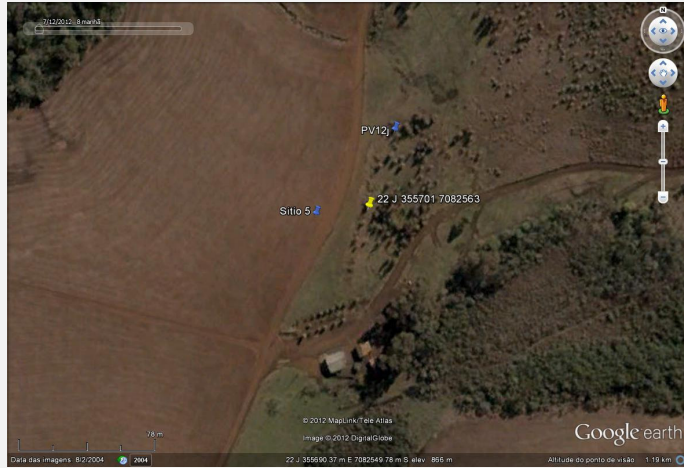

1. IDENTIFICAÇÃO

Numeração do sítio: Sítio 05
Município/ Lugar: Clevelândia/PR
Tipo de Propriedade: Privada

Nome do proprietário: Não encontrado
Coordenada/Datum: 22 J LAT 7082563
LONG 355701

2. CARACTERIZAÇÃO DA PAISAGEM

Unidade geomorfológica: Planalto
Compartimento topográfico: Topo e encosta
Elevação: 844m
Visibilidade: Alta
Fotos do trabalho: LT525Kv Salto Santiago-Itá>Fotos> Fotos dia 16> PV12n>setor -2

Uso atual do terreno: Plantio
Vegetação: Ombrófila
Solo: Latossolo
Área vistoriada: Dentro do PV12n – setor 2

3. SÍTIO

Categoria: Unicomponencial/ pré-colonial
Exposição: Céu aberto
Contexto de deposição: superfície/profundidade?
atividade agrícola.
Tipo de sítio: Lítico
Estruturas: Áreas de lascamento
Artefatos: Líticos lascados
Integridade: 25% a 75%

Medidas: 4m²
Atividades desenvolvidas:
Fatores de destruição: Erosão acelerada zoógena,

Relevância do sítio: Média
Prox. da água: 300m.

FOTOS DO TRABALHO REALIZADO NO PONTO DE VISTORIA





OBS:

Ficha de sítio

IMAGEM DE SATÉLITE



1. IDENTIFICAÇÃO

Numeração do sítio: Sítio 06
Município/ Lugar: Clevelândia/PR
Tipo de Propriedade: Privada

Nome do proprietário: Não encontrado
Coordenada/Datum: 22 J LAT 7094152
LONG 350903

2. CARACTERIZAÇÃO DA PAISAGEM

Unidade geomorfológica: Planalto
Compartimento topográfico: Topo
Elevação: 846m
Visibilidade: Alta
Fotos do trabalho: LT525Kv Salto Santiago-Itá>Fotos> Fotos dia 18> PV12s>setor -2

Uso atual do terreno: Plantio
Vegetação: Ombrófila
Solo: Latossolo
Área vistoriada: Dentro do PV12s setor 2

3. SÍTIO

Categoria: Unicomponencial/ pré-colonial
Exposição: Céu aberto
Contexto de deposição: superfície/ profundidade?
atividades agrícolas
Tipo de sítio: Lito-cerâmico
Estruturas: Áreas de lascamento, concentração cerâmica
Artefatos: Líticos lascados, cerâmicos
Integridade: 25% a 75%

Medidas: 50.000m²
Atividades desenvolvidas:
Fatores de destruição: Erosão acelerada zoógena,

Relevância do sítio: Média
Prox. da água: 320m.

FOTOS DO TRABALHO REALIZADO NO PONTO DE VISTORIA





OBS:

Ficha de sítio

IMAGEM DE SATÉLITE



1. IDENTIFICAÇÃO

Numeração do sítio: Sítio 07
Município/ Lugar: Clevelândia/PR
Tipo de Propriedade: Privada

Nome do proprietário: Não encontrado
Coordenada/Datum: 22 J LAT 7095757
LONG 350717

2. CARACTERIZAÇÃO DA PAISAGEM

Unidade geomorfológica: Planalto
Compartimento topográfico: Topo
Elevação: 828m
Visibilidade: Alta

Uso atual do terreno: Plantio
Vegetação: Ombrófila
Solo: Latossolo
Área vistoriada: Dentro do PV12t

Fotos do trabalho: LT525Kv Salto Santiago-Itá>Fotos> Fotos dia 18> PV12t

3. SÍTIO

Categoria: Unicomponencial/ pré-colonial
Exposição: Céu aberto
Contexto de deposição: superfície/ profundidade?
zoógena

Medidas: 12000m²
Atividades desenvolvidas:
Fatores de destruição: Erosão acelerada

Tipo de sítio: Lito-cerâmico
Estruturas: Áreas de lascamento, concentrações cerâmicas
Artefatos: Líticos lascados, cerâmico
Integridade: 25% a 75%

Relevância do sítio: Média
Prox. da água: 1000m.

FOTOS DO TRABALHO REALIZADO NO PONTO DE VISTORIA

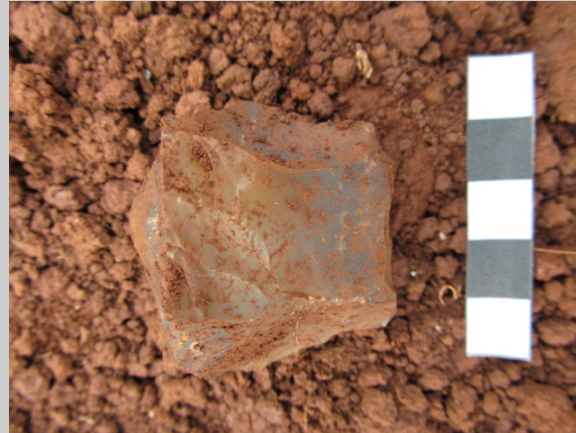



OBS:

Ficha de sítio

IMAGEM DE SATÉLITE



1. IDENTIFICAÇÃO

Numeração do sítio: Sítio 08
Município/ Lugar: Clevelândia/PR
Tipo de Propriedade: Privada

Nome do proprietário: Não encontrado
Coordenada/Datum: 22J LAT 7100950
LONG 350888

2. CARACTERIZAÇÃO DA PAISAGEM

Unidade geomorfológica: Planalto
Compartimento topográfico: Topo e encosta
Elevação: 733m
Visibilidade: Alta
Fotos do trabalho: LT525Kv Salto Santiago-Itá>Fotos> Fotos dia 18> PV11

Uso atual do terreno: Plantio
Vegetação: Ombrófila
Solo: Latossolo
Área vistoriada: Dentro do PV11

3. SÍTIO

Categoria: Unicomponencial/ pré-colonial
Exposição: Céu aberto
Contexto de deposição: superfície/ profundidade?
e atividades agrícolas
Tipo de sítio: Lítico
Estruturas: Áreas de lascamento
Artefatos: Líticos lascados
Integridade: 25% a 75%

Medidas: 2100m²
Atividades desenvolvidas:
Fatores de destruição: Erosão acelerada zoógena

Relevância do sítio: Média
Prox. da água: 810m. do rio Chopim.

FOTOS DO TRABALHO REALIZADO NO PONTO DE VISTORIA





OBS:

Ficha de sítio

IMAGEM DE SATÉLITE

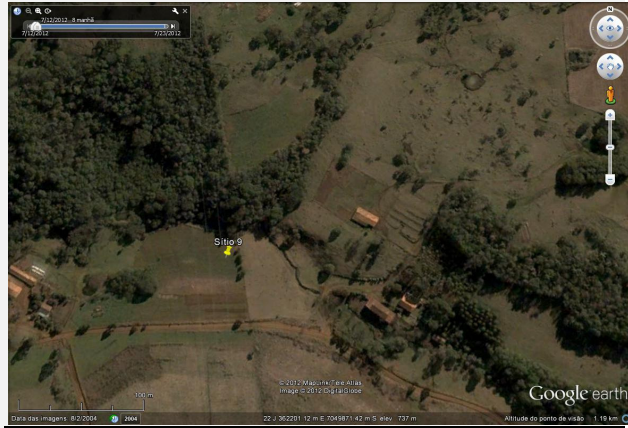

1. IDENTIFICAÇÃO

Numeração do sítio: Sítio 09

Município/ Lugar: Abelardo Luz/SC

Tipo de Propriedade: Privada

Nome do proprietário: Não encontrado

Coordenada/Datum: 22 J LAT 7049832

LONG 362119

2. CARACTERIZAÇÃO DA PAISAGEM

Unidade geomorfológica: Planalto

Compartimento topográfico: Topo e encosta

Elevação: 730m

Visibilidade: Alta

Uso atual do terreno: Plantio

Vegetação: Ombrófila

Solo: Latossolo

Área vistoriada: Dentro do PV15

Fotos do trabalho: LT525Kv Salto Santiago-Itá>Fotos> Fotos dia 20> PV15

3. SÍTIO

Categoria: Unicomponencial/ pré-colonial

Exposição: Céu aberto

Contexto de deposição: superfície/ profundidade?

atividades agrícolas

Medidas: 7000m²

Atividades desenvolvidas:

Fatores de destruição: Erosão acelerada zoógena e

Tipo de sítio: Lítico

Estruturas: Áreas de lascamento

Artefatos: Líticos lascados

Integridade: 25% a 75%

Relevância do sítio: Média

Prox. da água: 35m.

FOTOS DO TRABALHO REALIZADO NO PONTO DE VISTORIA

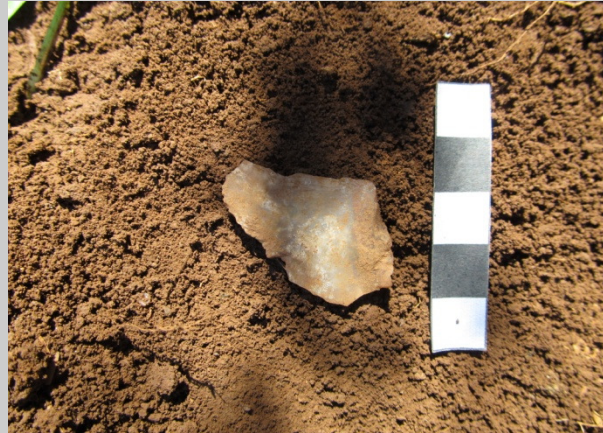



OBS:

Ficha de sítio

IMAGEM DE SATÉLITE

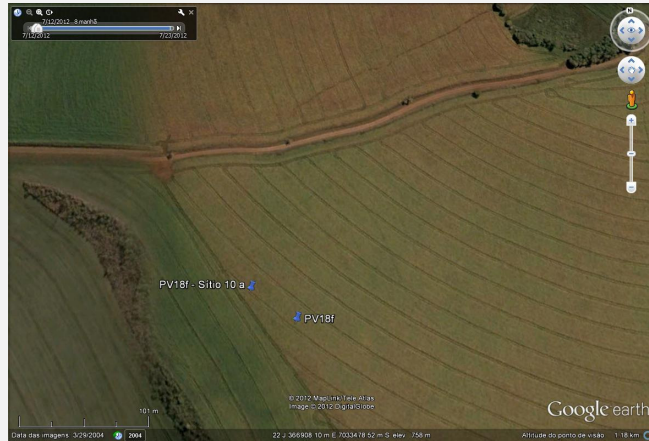

1. IDENTIFICAÇÃO

Numeração do sítio: Sítio 10

Nome do proprietário: Não encontrado

Município/ Lugar: Xanxerê/SC

Coordenada/Datum: 22 J LAT 7033432

Tipo de Propriedade: Privada

LONG 366845

2. CARACTERIZAÇÃO DA PAISAGEM

Unidade geomorfológica: Planalto

Uso atual do terreno: Plantio

Compartimento topográfico: Topo e encosta

Vegetação: Ombrófila

Elevação: 766m

Solo: Latossolo

Visibilidade: Alta

Área vistoriada: Dentro do PV18f

Fotos do trabalho: LT525Kv Salto Santiago-Itá>Fotos> Fotos dia 22> PV18f

3. SÍTIO

Categoria: Unicomponencial/ pré-colonial

Medidas: 37.500m²

Exposição: Céu aberto

Atividades desenvolvidas:

Contexto de deposição: superfície/ profundidade?

Fatores de destruição: Erosão acelerada zoógena e

atividades agrícolas

Tipo de sítio: Lítico

Relevância do sítio: Média

Estruturas: Áreas de lascamento

Prox. da água: 1200m.

Artefatos: Líticos lascados

Integridade: 25% a 75%

FOTOS DO TRABALHO REALIZADO NO PONTO DE VISTORIA





OBS:

Ficha de sítio

IMAGEM DE SATÉLITE

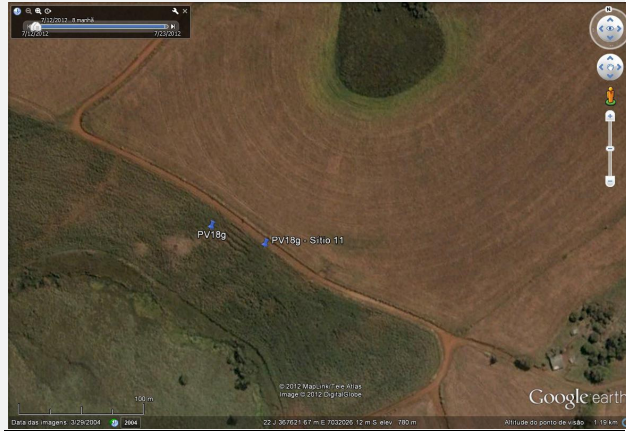

1. IDENTIFICAÇÃO

Numeração do sítio: Sítio 11

Município/ Lugar: Xanxerê/SC

Tipo de Propriedade: Privada

Nome do proprietário: Não encontrado

Coordenada/Datum: 22 J LAT 7032008

LONG 367578

2. CARACTERIZAÇÃO DA PAISAGEM

Unidade geomorfológica: Planalto

Compartimento topográfico: Topo e encosta

Elevação: 782m

Visibilidade: Média

Uso atual do terreno: Plantio

Vegetação: Ombrófila

Solo: Latossolo

Área vistoriada: Dentro do PV18g

Fotos do trabalho: LT525Kv Salto Santiago-Itá>Fotos> Fotos dia 22> PV18g

3. SÍTIO

Categoria: Unicomponencial/ pré-colonial

Exposição: Céu aberto

Contexto de deposição: superfície/ profundidade?

atividades agrícolas

Medidas: 70.000m²

Atividades desenvolvidas:

Fatores de destruição: Erosão acelerada zoógena e

Tipo de sítio: Lítico

Estruturas: Áreas de lascamento

Artefatos: Líticos lascados

Integridade: 25% a 75%

Relevância do sítio: Média

Prox. da água: 300m.

FOTOS DO TRABALHO REALIZADO NO PONTO DE VISTORIA





OBS:

Ficha de sítio

IMAGEM DE SATÉLITE



1. IDENTIFICAÇÃO

Numeração do sítio: Sítio 12
Município/ Lugar: Xanxerê/SC
Tipo de Propriedade: Privada

Nome do proprietário: Não encontrado
Coordenada/Datum: 22 J LAT 7031829
LONG 366535

2. CARACTERIZAÇÃO DA PAISAGEM

Unidade geomorfológica: Planalto
Compartimento topográfico: Topo
Elevação: 799m
Visibilidade: Alta
Fotos do trabalho: LT525Kv Salto Santiago-Itá>Fotos> Fotos dia 22> PV18h>setor 01

Uso atual do terreno: Plantio
Vegetação: Ombrófila
Solo: Latossolo
Área vistoriada: Dentro do PV18h-setor01

3. SÍTIO

Categoria: Unicomponencial/ pré-colonial
Exposição: Céu aberto
Contexto de deposição: superfície/ profundidade?
atividades agrícolas
Tipo de sítio: Lítico
Estruturas: Áreas de lascamento
Artefatos: Líticos lascados
Integridade: 25% a 75%

Medidas: 22.100m²
Atividades desenvolvidas:
Fatores de destruição: Erosão acelerada zoógena e

Relevância do sítio: Média
Prox. da água: 900m.

FOTOS DO TRABALHO REALIZADO NO PONTO DE VISTORIA



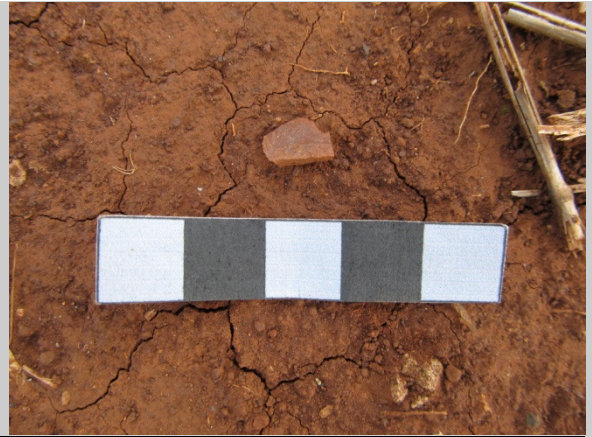

OBS:

Ficha de sítio

IMAGEM DE SATÉLITE



1. IDENTIFICAÇÃO

Numeração do sítio: 14 PV21
Município/ Lugar: Monte Belo do Sul/RS
Tipo de Propriedade: Privada

Nome do proprietário: Não encontrado
Coordenada/Datum: 22J LAT 6774970,00
LONG 434193,00

2. CARACTERIZAÇÃO DA PAISAGEM

Unidade geomorfológica: Serra
Compartimento topográfico: Encosta
Elevação:
Visibilidade: Baixa
Fotos do trabalho: 1521 a 1527

Uso atual do terreno: Via pública
Vegetação: Ombrófila
Solo: Latossolo
Área vistoriada: 100m

3. SÍTIO

Categoria: Unicomponencial/ histórico
Exposição: Céu aberto
Contexto de deposição: superfície/ profundidade?
Tipo de sítio: Outro: antiga casa
Estruturas: Vestígio de edificação
Artefatos: Não
Integridade: 25% a 75%

Medidas: 20m²
Atividades desenvolvidas:
Fatores de destruição: Abandono
Relevância do sítio: Média
Prox. da água:

Material Histórico:

FOTOS DO TRABALHO REALIZADO NO PONTO DE VISTORIA





OBS: Via em processo de asfaltamento, com paredão escavado, mostrando a estratigrafia. Material pode ser duvidoso, devido à intensa atividade de maquinário. Material arqueológico foto: 1524.

Ficha de sítio

IMAGEM DE SATÉLITE



1. IDENTIFICAÇÃO

Numeração do sítio: Sítio 15 PV 27

Município/ Lugar: Fagundes Varela / Capela Santa Lucia /RS

Tipo de Propriedade: Privada

Nome do proprietário: Não encontrado

Coordenada/Datum: 22J LAT 6799868

LONG 428550

2. CARACTERIZAÇÃO DA PAISAGEM

Unidade geomorfológica: Planalto

Compartimento topográfico: Encosta

Elevação: 445m

Visibilidade: Média

Fotos do trabalho: 423-439

Uso atual do terreno: Plantio, criação de gado

Vegetação: Ombrófila, estepe

Solo: Latossolo

Área vistoriada: 100m²

3. SÍTIO

Categoria: Unicomponencial/ histórico

Exposição: Céu aberto

Contexto de deposição: superfície/ profundidade?

Tipo de sítio: Ruína

Estruturas: Vestígios de edificação

Integridade: Menos de 25%

Medidas: 10m²

Atividades desenvolvidas:

Fatores de destruição: abandono

Relevância do sítio: baixa

Prox. da água: 30m.

FOTOS DO TRABALHO REALIZADO NO PONTO DE VISTORIA





OBS:

Ficha de sítio

IMAGEM DE SATÉLITE

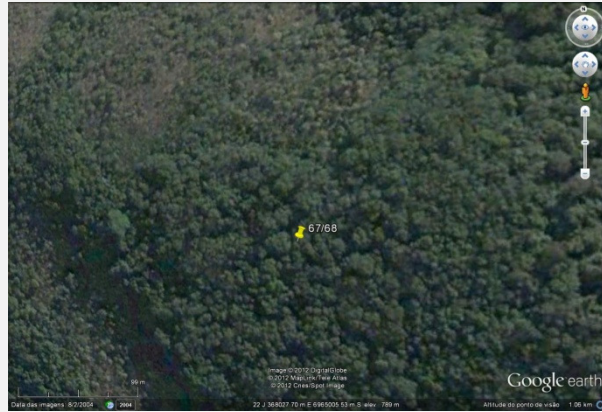

1. IDENTIFICAÇÃO

Numeração do sítio: Sítio 16 PV67/PV68
Município/ Lugar: Aratiba/RS
Tipo de Propriedade: Privada

Nome do proprietário: Não encontrado
Coordenada/Datum LAT 6965439,76
LONG 368240,80

2. CARACTERIZAÇÃO DA PAISAGEM

Unidade geomorfológica: Planalto
Compartimento topográfico: Topo
Elevação: 720m
Visibilidade: Média
Fotos do trabalho: 783-803 GPS Peq. / 142-185 (Máquina Mariane)

Uso atual do terreno: Criação de gado
Vegetação: Ombrófila, estepe
Solo: Latossolo
Área vistoriada: 144.000m

3. SÍTIO

Categoria: Unicomponencial/ pré-colonial
Exposição: Céu aberto
Contexto de deposição: superfície
Tipo de sítio: Lítico
Estruturas: Áreas de lascamento
Artefatos: Líticos lascados
Integridade: 25% a 75%

Medidas:
Atividades desenvolvidas:
Fatores de destruição: Erosão pluvial, obras de infra-estrutura
Relevância do sítio: Baixa
Prox. da água:
Material Histórico:

FOTOS DO TRABALHO REALIZADO NO PONTO DE VISTORIA



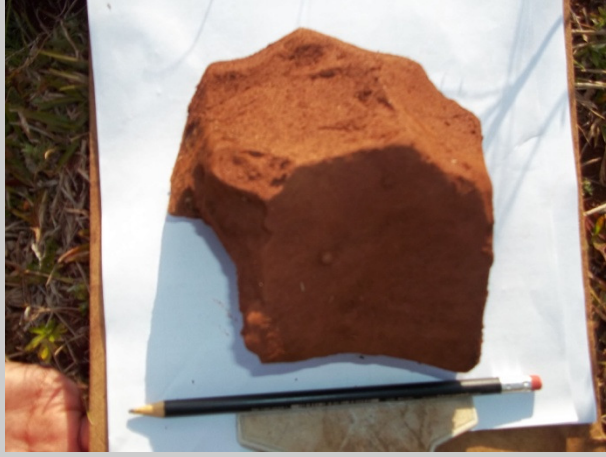

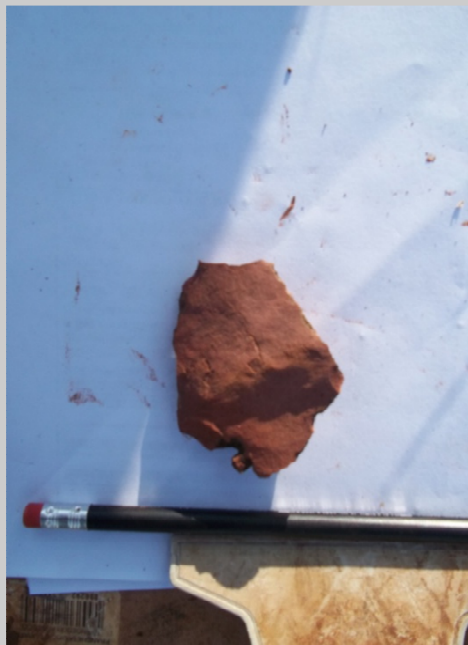

OBS: Sítio lítico localizado em área de topo de morro. O material encontrado constitui-se de lascas e núcleos obtidos em meio ao afloramento de arenito silicificado presente na área.

Ficha de sítio

IMAGEM DE SATÉLITE



1. IDENTIFICAÇÃO

Numeração do sítio: 17 PV33(Abrigo)
Município/ Lugar: Vista Alegre do Prata
Tipo de Propriedade: Privada

Nome do proprietário: Luis Paulo Piori
Coordenada/Datum: 22J LAT 6808871,65
LONG 419317,70

2. CARACTERIZAÇÃO DA PAISAGEM

Unidade geomorfológica: Serra
Compartimento topográfico: Encosta
Elevação: 437m
Visibilidade: Alta
Fotos do trabalho: 1600-1659

Uso atual do terreno: Fazenda/n utilizada
Vegetação: Ombrófila
Solo: Chernossolo Argilúvico
Área vistoriada: 40m²

3. SÍTIO

Categoria: Unicomponencial/ pré-colonial
Exposição: Abrigo sob rocha
Contexto de deposição: Em superfície
Tipo de sítio: Oficina lítica
Estruturas: Áreas de lascamento
Artefatos: Líticos lascados
Integridade: Mais de 75%

Medidas: 12000m²
Atividades desenvolvidas:
Fatores de destruição: Erosão acelerada zoógena
Relevância do sítio: Média
Prox. da água: 0m.

FOTOS DO TRABALHO REALIZADO NO PONTO DE VISTORIA





OBS:

