

Convenções Cartográficas:

- Cidades Interceptadas pela ADA
- Subestação
- LT 500 kV Marimbondo 2 - Campinas C1 - CS
- Área de Influência Direta - Meio Físico e Biótico
- Área de Influência Indireta - Meio Físico e Biótico
- Limites Estaduais
- Limites Municipais
- Municípios Interceptados pela ADA

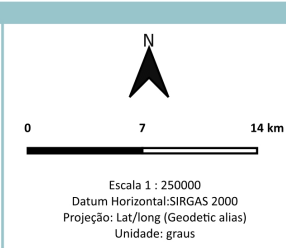

Título do Mapeamento:

Mapa de Áreas de Influência - Meio Físico e Biótico - Prancha 1/4

Técnico Responsável: Lana Göpfert CREA/RJ 2010117868	Cliente:
Data da Elaboração: 01/04/2024	Elaboração:
Base Cartográfica: AMBIA (2024); Coqueiros (2024); IBGE (2023).	

-48.72

-48.43

-48.14

-20.88

-20.88

-21.17

-21.17

-21.46

-21.46

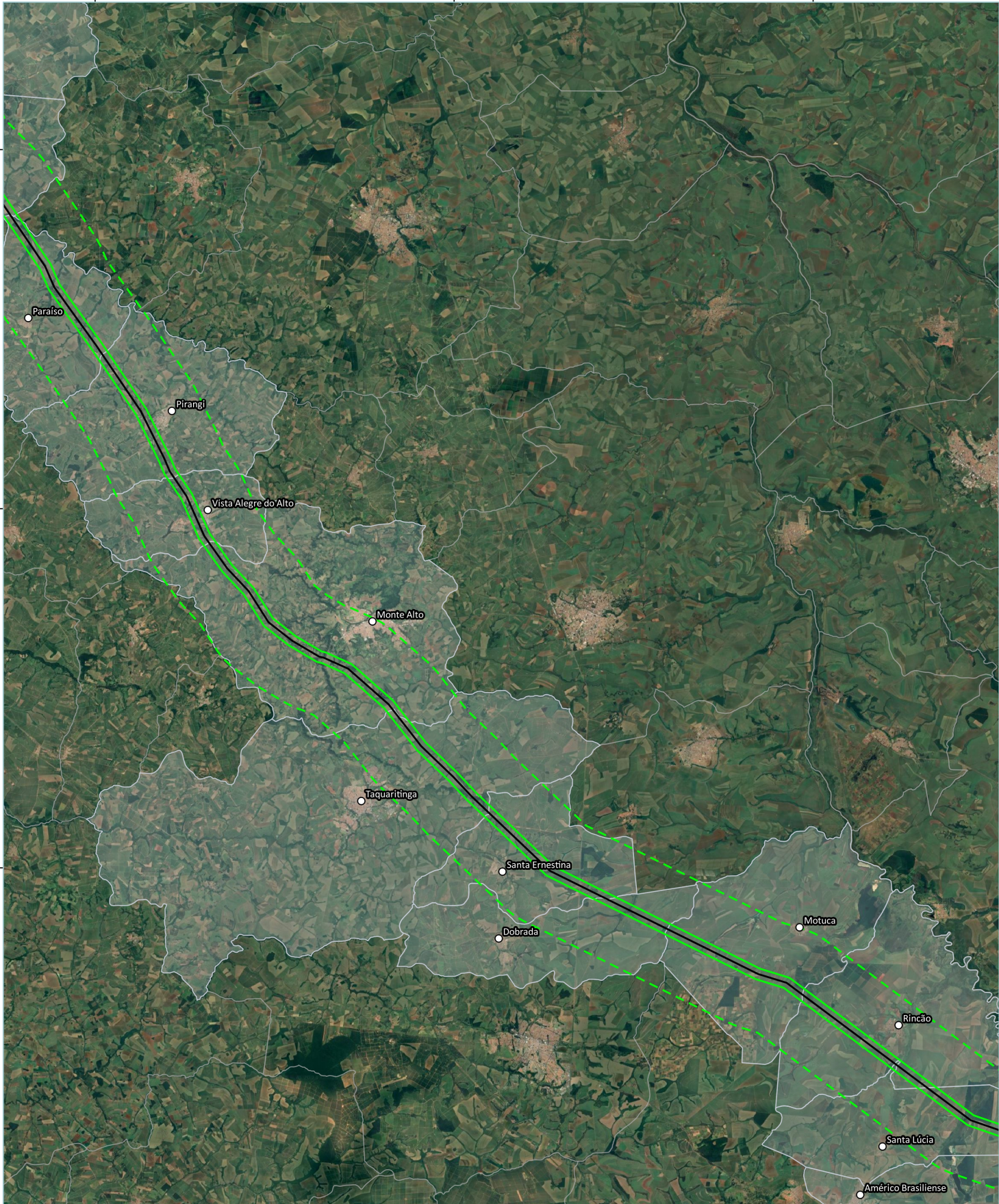

-48.72

-48.43

-48.14

Mapa de Referência:

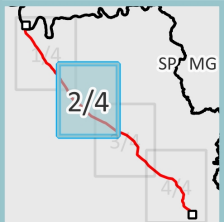

Convenções Cartográficas:

- Cidades Interceptadas pela ADA
- LT 500 kV Marimbondo 2 - Campinas C1 - C5
- Área de Influência Direta - Meio Físico e Biótico
- Área de Influência Indireta - Meio Físico e Biótico
- Limites Estaduais
- Limites Municipais
- Municípios Interceptados pela ADA

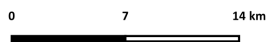

Escala 1 : 250000
 Datum Horizontal: SIRGAS 2000
 Projeção: Lat/long (Geodetic alias)
 Unidade: graus

Título do Mapeamento:

Mapa de Áreas de Influência - Meio Físico e Biótico - Prancha 2/4

Técnico Responsável:

Lana Göpfert CREA/RJ

2010117868

Data da Elaboração:

01/04/2024

Base Cartográfica:

AMBIA (2024); Coqueiros (2024); IBGE (2023).

Cliente:



Elaboração:



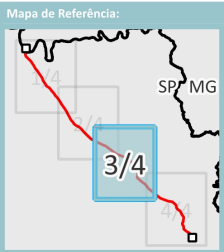
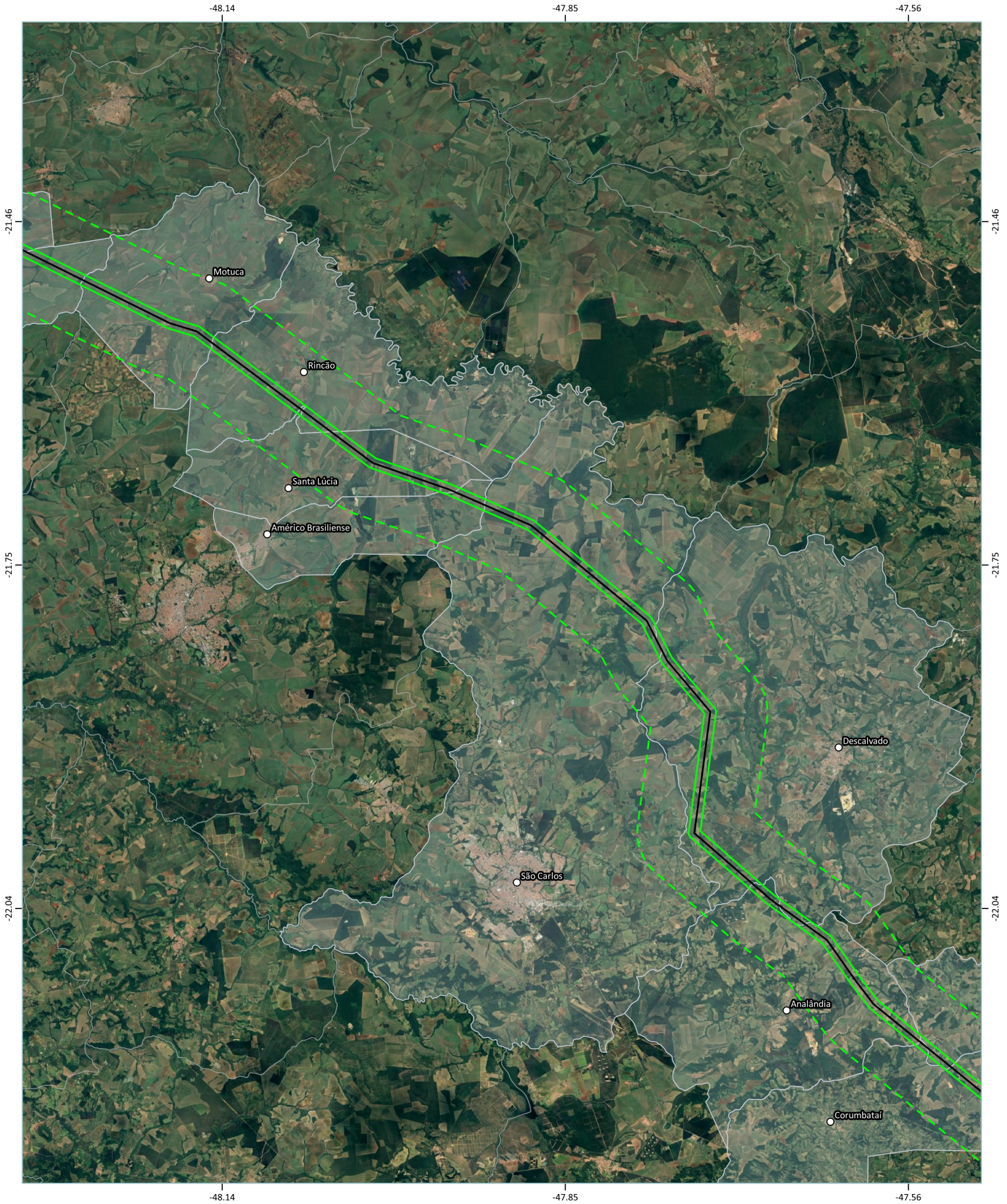

- Convenções Cartográficas:**
- Cidades Interceptadas pela ADA
 - LT 500 kV Marimbondo 2 - Campinas C1 - C5
 - ▭ Área de Influência Direta - Meio Físico e Biótico
 - ▭ Área de Influência Indireta - Meio Físico e Biótico
 - ▭ Limites Estaduais
 - ▭ Limites Municipais
 - ▭ Municípios Interceptados pela ADA

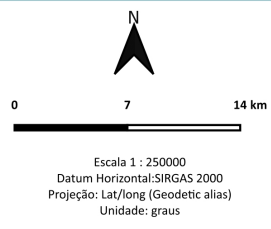

Título do Mapeamento:	
Mapa de Áreas de Influência - Meio Físico e Biótico - Prancha 3/4	
Técnico Responsável:	Cliente:
Lana Göpfert CREA/RJ 2010117868	
Data da Elaboração:	Elaboração:
01/04/2024	
Base Cartográfica:	
AMBIA (2024); Coqueiros (2024); IBGE (2023).	

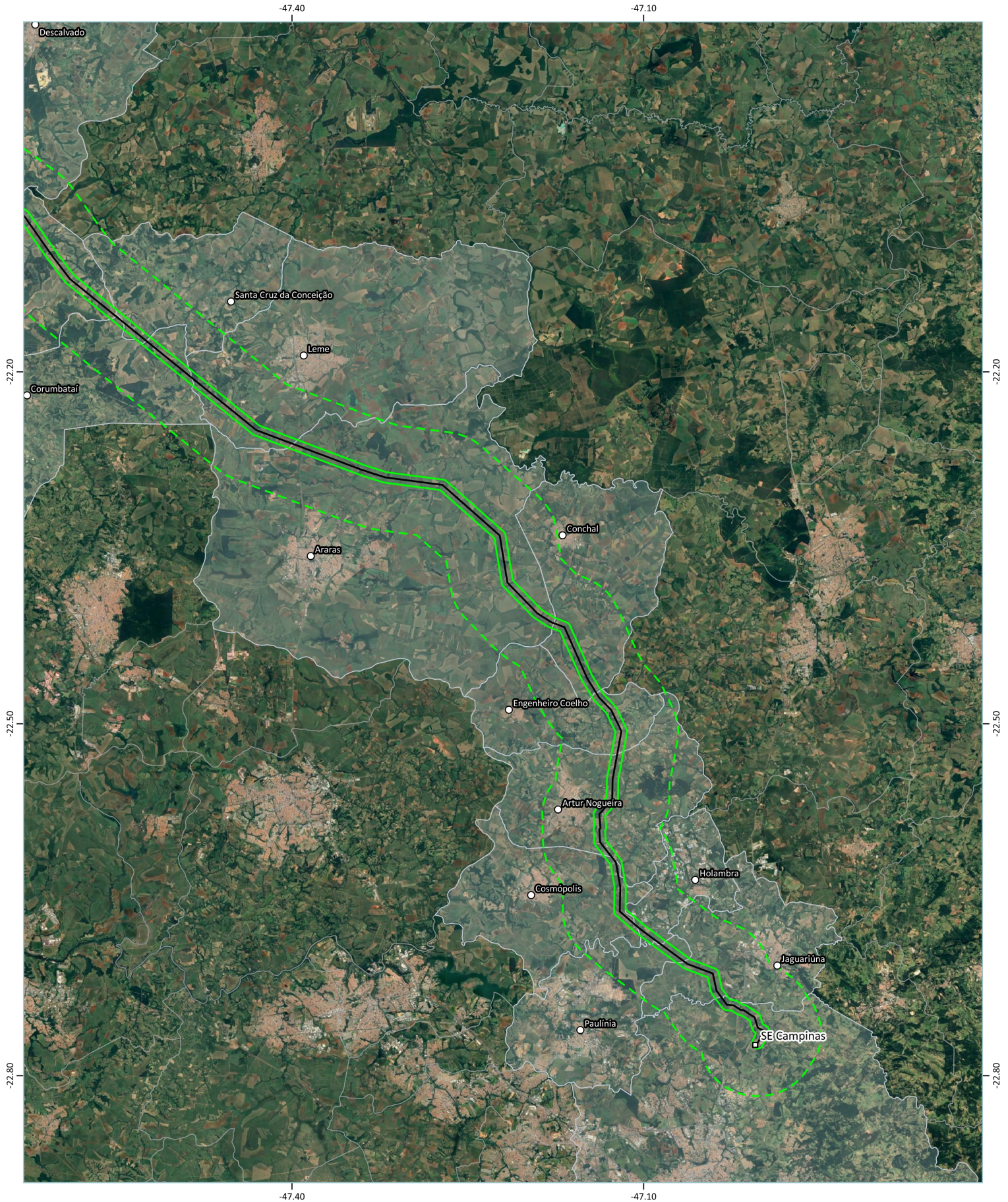

Mapa de Referência:



Convenções Cartográficas:

- Cidades Interceptadas pela ADA
- Subestação
- LT 500 kV Marimbondo 2 - Campinas C1 - CS
- Área de Influência Direta - Meio Físico e Biótico
- - - Área de Influência Indireta - Meio Físico e Biótico
- ▭ Limites Estaduais
- ▭ Limites Municipais
- ▭ Municípios Interceptados pela ADA

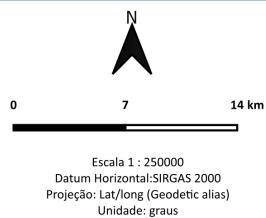

Título do Mapeamento:

Mapa de Áreas de Influência - Meio Físico e Biótico - Prancha 4/4

Técnico Responsável:

Lana Göpfert CREA/RJ
2010117868

Data da Elaboração:

01/04/2024

Base Cartográfica:

AMBIA (2024); Coqueiros (2024); IBGE (2023).

Cliente:

coqueiros
transmissora

Elaboração:

AMBIA
CONSULTORIA SÓCIO AMBIENTAL

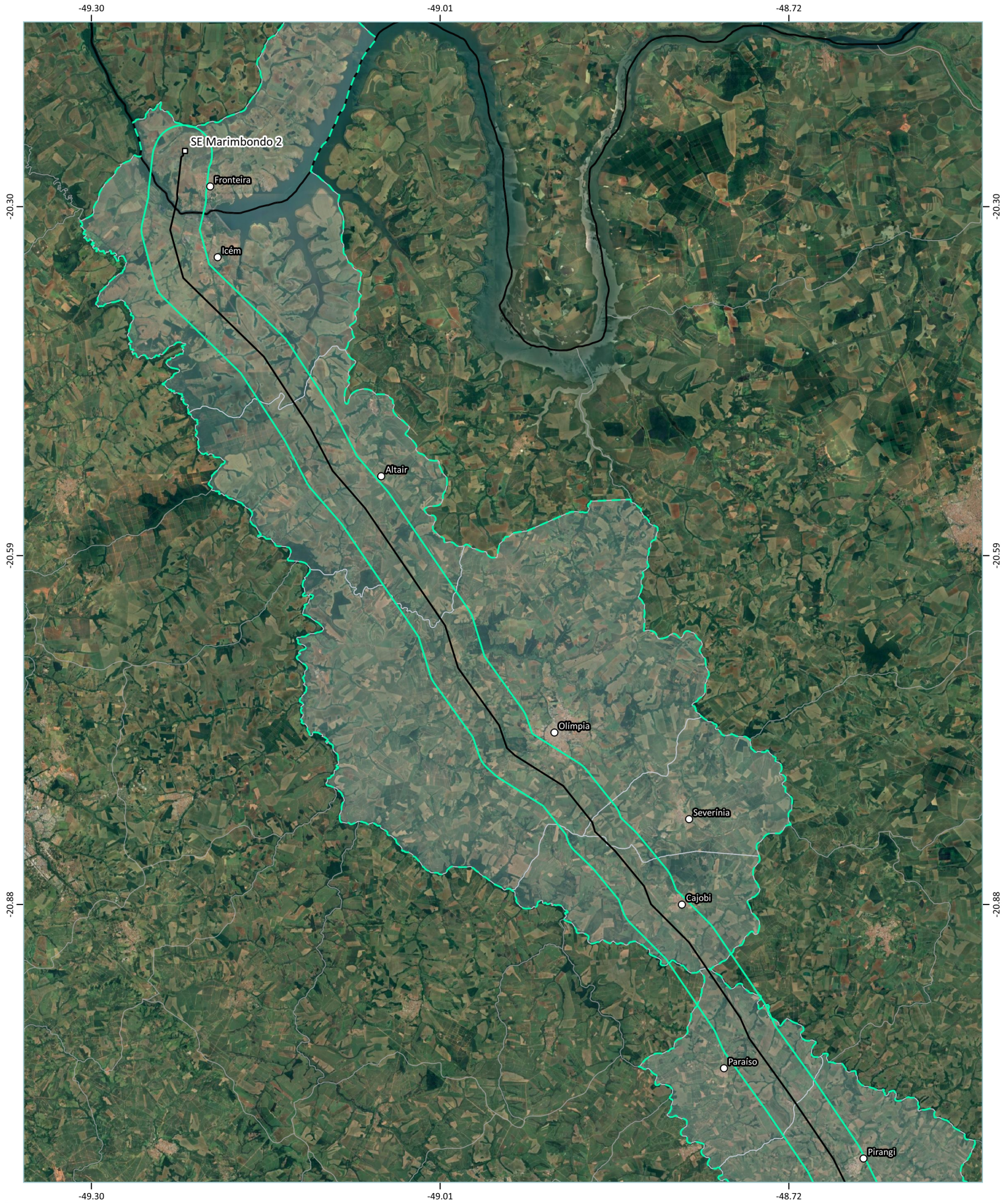

- Convenções Cartográficas:
- Cidades Interceptadas pela ADA
 - Subestação
 - LT 500 kV Marimbondo 2 - Campinas C1 - CS
 - Área de Influência Direta - Meio Socioeconômico
 - Área de Influência Indireta - Meio Socioeconômico
 - Limites Estaduais
 - Limites Municipais
 - Municípios Interceptados pela ADA

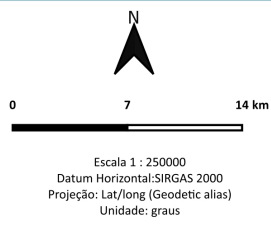

Título do Mapeamento: Mapa de Áreas de Influência - Meio Socioeconômico - Prancha 1/4	
Técnico Responsável: Lana Göpfert CREA/RJ 2010117868	Cliente:
Data da Elaboração: 01/04/2024	Elaboração:
Base Cartográfica: AMBIA (2024); Coqueiros (2024); IBGE (2023).	

-48.72

-48.43

-48.14

-20.88

-20.88

-21.17

-21.17

-21.46

-21.46

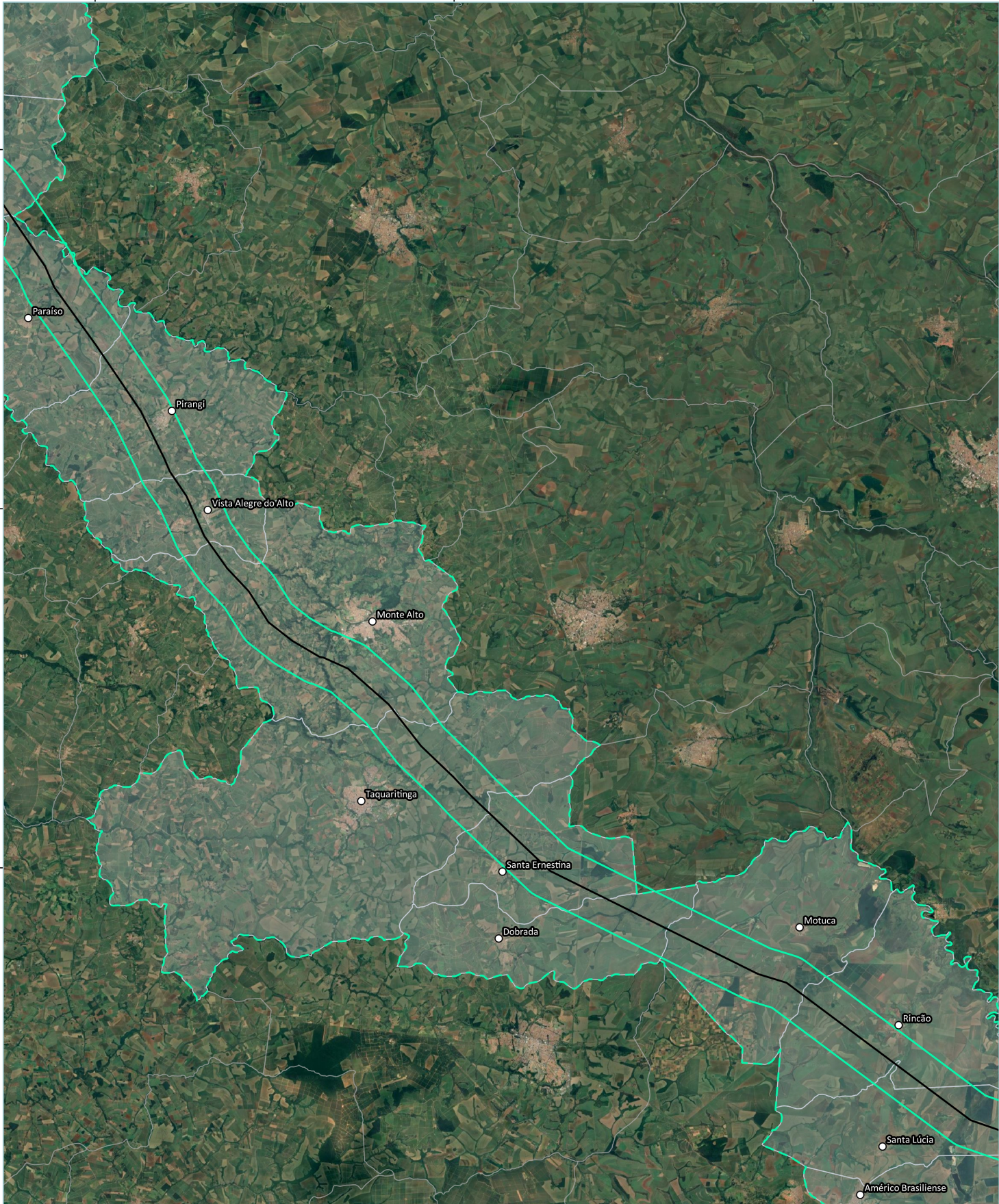

Mapa de Referência:

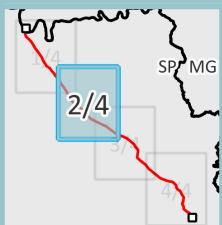

Convenções Cartográficas:

- Cidades Interceptadas pela ADA
- LT 500 kV Marimbondo 2 - Campinas C1 - C5
- Área de Influência Direta - Meio Socioeconômico
- - - Área de Influência Indireta - Meio Socioeconômico
- ▭ Limites Estaduais
- ▭ Limites Municipais
- ▭ Municípios Interceptados pela ADA

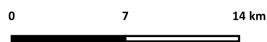

Escala 1 : 250000
 Datum Horizontal: SIRGAS 2000
 Projeção: Lat/long (Geodetic alias)
 Unidade: graus

Título do Mapeamento:

Mapa de Áreas de Influência - Meio Socioeconômico - Prancha 2/4

Técnico Responsável:
 Lana Göpfert CREA/RJ
 2010117868

Cliente:



Data da Elaboração:
 01/04/2024

Elaboração:



Base Cartográfica:
 AMBIA (2024); Coqueiros (2024); IBGE (2023).

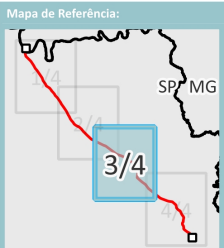
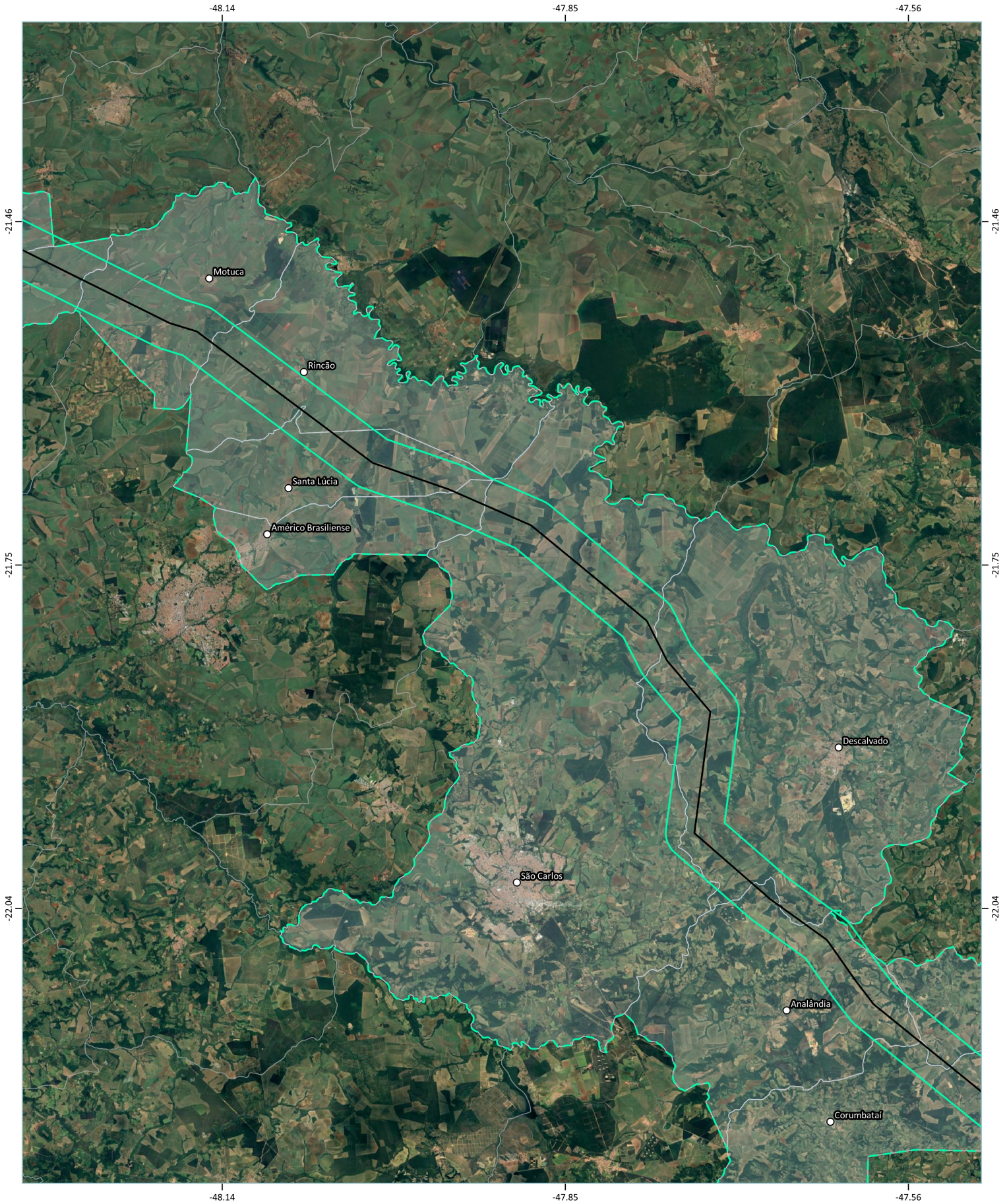

- Convenções Cartográficas:
- Cidades Interceptadas pela ADA
 - LT 500 kV Marimbondo 2 - Campinas C1 - C5
 - Área de Influência Direta - Meio Socioeconômico
 - - - Área de Influência Indireta - Meio Socioeconômico
 - ▭ Limites Estaduais
 - ▭ Limites Municipais
 - ▭ Municípios Interceptados pela ADA

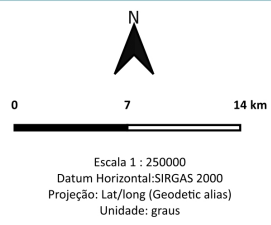

Título do Mapeamento: Mapa de Áreas de Influência - Meio Socioeconômico - Prancha 3/4	
Técnico Responsável: Lana Göpfert CREA/RJ 2010117868	Cliente:
Data da Elaboração: 01/04/2024	Elaboração:
Base Cartográfica: AMBIA (2024); Coqueiros (2024); IBGE (2023).	

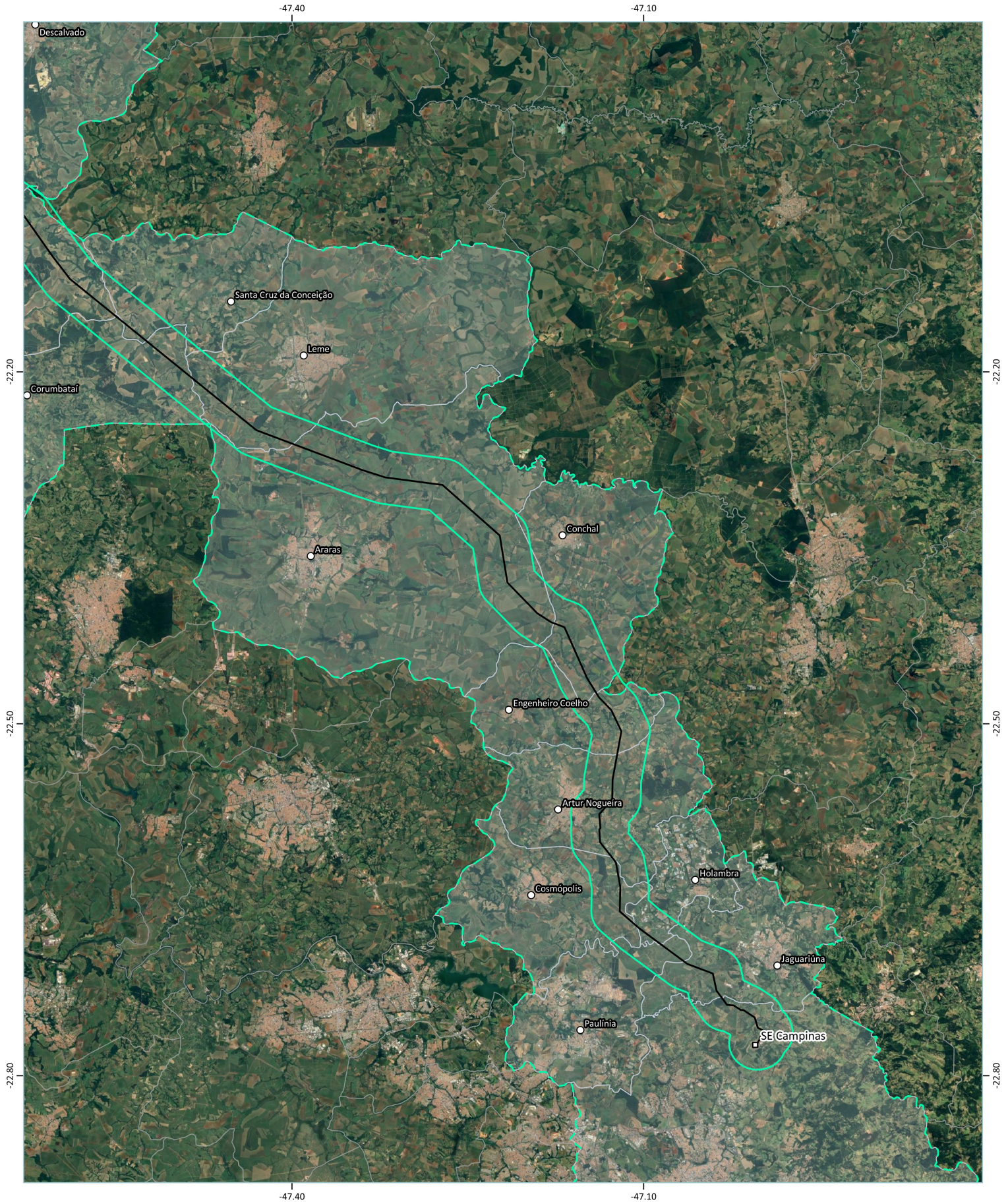

Mapa de Referência:

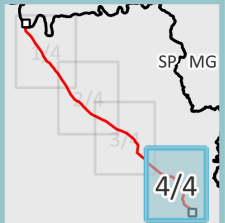

Convenções Cartográficas:

- Cidades Interceptadas pela ADA
- Subestação
- LT 500 kV Marimbondo 2 - Campinas C1 - CS
- ▭ Área de Influência Direta - Meio Socioeconômico
- ▭ Área de Influência Indireta - Meio Socioeconômico
- ▭ Limites Estaduais
- ▭ Limites Municipais
- ▭ Municípios Interceptados pela ADA

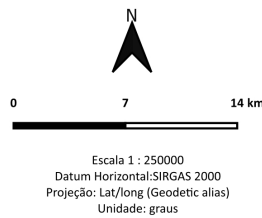

Título do Mapeamento:

Mapa de Áreas de Influência - Meio Socioeconômico - Prancha 4/4	
Técnico Responsável: Lana Göpfert CREA/RJ 2010117868	Cliente:
Data de Elaboração: 01/04/2024	Elaboração:
Base Cartográfica: AMBIA (2024); Coqueiros (2024); IBGE (2023).	