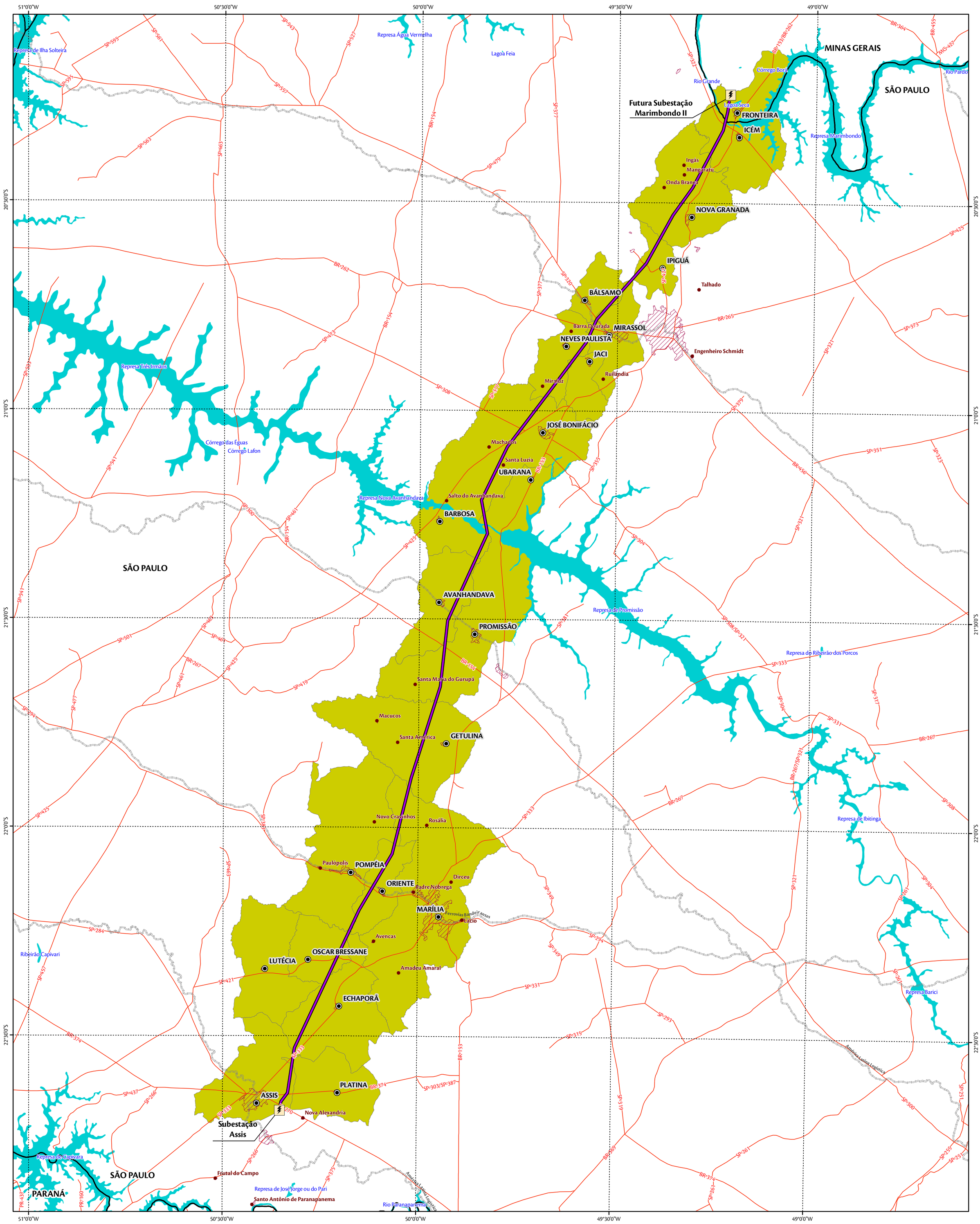

CONVENÇÕES CARTOGRÁFICAS

- LOCALIDADES
- SEDES MUNICIPAIS
- ÁREA URBANA
- FERROVIAS
- MASSA D'ÁGUA
- VIAS

LEGENDA

- Subestações
- Linha de Transmissão 500kV Marimbondo II-Assis
- Área de Influência Indireta - Meio Socioeconômico (Municípios Intersectados pela Linha de Transmissão)

LOCALIZAÇÃO DA ÁREA

PARÂMETROS CARTOGRÁFICOS

0 5 10 20 km

PROJEÇÃO GEOGRÁFICA
DATUM HORIZONTAL: SIRGAS 2000
MERIDIANO CENTRAL: 51

N W E S

FONTE

-Linha de Transmissão 500kV Marimbondo II-Assis: INCOMISA, 2013;

-Vias, Hidrografia, Massa d'Água, Limite Estadual, Sedes Municipais, Ferrovias, Limite Municipal, Localidades, Área Urbana: IBGE, 2011;

-Área de Influência Indireta - Meio Socioeconômico: AMBIENTARE, 2013;

-Subestações: INCOMISA, 2013.

EMPREENDEDOR / CLIENTE

Triângulo Mineiro Transmissora

EXECUÇÃO

ambientare
soluções em meio ambiente

PROJETO

LINHA DE TRANSMISSÃO 500kV MARIMBONDO II - ASSIS

TEMA

ÁREA DE INFLUÊNCIA INDIRETA - AII
MEIO SOCIOECONÔMICO

ESCALA	DESENHO	PRODUTO
1:950.000	*Renata Maciel* *Eng. Ambiental* *CREA 17115/D-DF*	LT-MA-05
DATA		
DEZEMBRO/2013		