



**MINISTÉRIO DO DESENVOLVIMENTO AGRÁRIO
INSTITUTO NACIONAL DE COLONIZAÇÃO E REFORMA AGRÁRIA
SUPERINTENDÊNCIA REGIONAL NO RIO GRANDE DO SUL – SR/11
GABINETE DA SUPERINTENDÊNCIA**

OF/INCRA-RS/nº 326/2012

Porto Alegre, 18 de abril de 2012.

ILMO. SR. LUIS YOSHIHIRO GUENKA

Chefe do Departamento de Engenharia e Gestão de Obras de Transmissão
Centrais Elétricas Brasileiras ETG
Rua do Ouvidor, 107 – 9º.
CEP 20040-030 – Rio de Janeiro/RJ

Senhor Chefe,

Em atenção ao Of. ETG-025/2012, encaminhamos em anexo informação técnica referente à existência de dois (02) Projetos de Assentamentos na área de influência do empreendimento em questão, sendo um de responsabilidade federal, e outro de gestão compartilhada com o Governo do Estado do Rio Grande do Sul.

Atenciosamente,

Roberto Ramos
Superintendente Regional
INCRA/RS

ELETROBRÁS - ETG	
Protocolo nº	081
Em	25 / 04 / 12



**MINISTÉRIO DO DESENVOLVIMENTO AGRÁRIO
INSTITUTO NACIONAL DE COLONIZAÇÃO E REFORMA AGRÁRIA
SUPERINTENDÊNCIA REGIONAL DO RIO GRANDE DO SUL – SR/11
COORDENAÇÃO DE MEIO AMBIENTE E PROGRAMAS DE DESENVOLVIMENTO
SETOR DE MEIO AMBIENTE E RECURSOS NATURAIS**

INFORMAÇÃO/INCRA-SR(11)/T3/Nº 03/2012

Porto Alegre, 16 de abril de 2012.

Ao: Coordenador Substituto de Meio Ambiente e Programas de Desenvolvimento

Assunto: Atendimento ao ofício ETG nº. 025/2012, de 21 de março de 2012

Senhor Coordenador

Em atendimento ao ofício da Eletrobras nº. 025/2012, de 21 de março de 2012, informo que o novo traçado da LT Candiota – Aceguá, com faixa de servidão de 68 metros, passa no interior dos P. A.s Fazenda São Francisco, em Candiota, e Santa Luciana, em Aceguá, conforme pode ser observado no mapa anexo. O assentamento Fazenda São Francisco é federal, enquanto o P. A. Santa Luciana é compartilhado com o estado do Rio Grande do Sul. A LT Presidente Médici – Candiota e a SE – Candiota não possuem assentamentos na sua área de influência.

Sugiro que o empreendedor realize uma consulta ao Departamento de Desenvolvimento Agrário (DDA) da Secretaria de Desenvolvimento Rural, Pesca e Cooperativismo (SDR) quanto à existência de assentamentos estaduais na área de influência do empreendimento, tendo em vista que o INCRA não possui uma base cartográfica atualizada desses projetos de assentamento.

Coloco-me à disposição para demais esclarecimentos.

Respeitosamente,

Joise Juskoski da Silva

Geógrafa – Analista em Reforma e Desenvolvimento Agrário
Setor de Meio Ambiente e Recursos Naturais
Coordenação de Meio Ambiente e Programas de Desenvolvimento
INCRA/RS

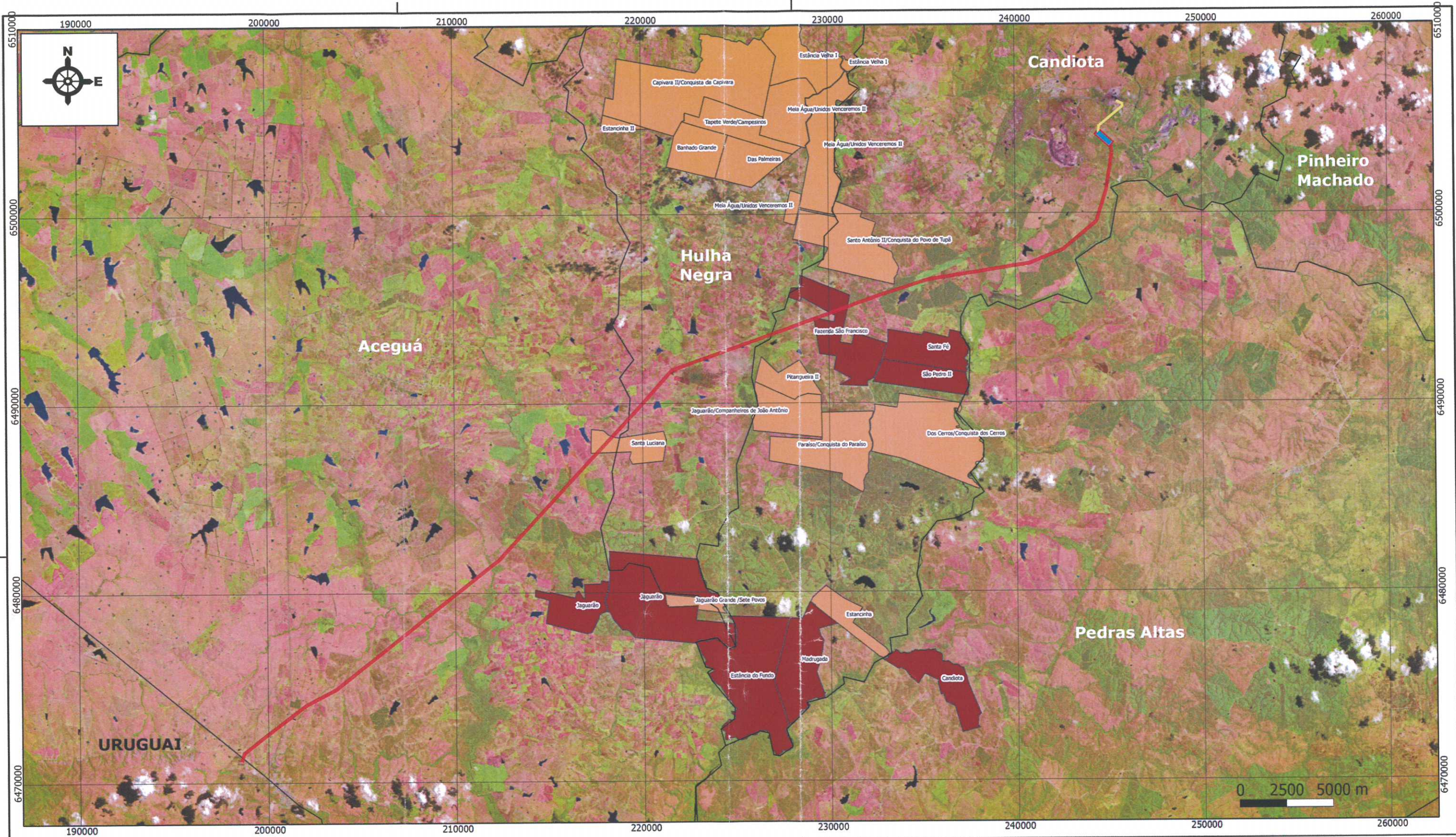

Mapa elaborado no programa Quantum GIS 1.7.2 - Wrocław
 Projeção UTM Fuso 225
 Datum Horizontal: SIRGAS2000
 Origem da quilometragem UTM: Equador e Meridiano 51° W Gr,
 acrescidas as constantes 10.000 km e 500 km, respectivamente.

Fonte:
 SE Candiota, LT Presidente Médici - Candiota e LT Candiota - Aceguá:
 Eletrobras
 Malha municipal: IBGE (2007)
 Projetos de Assentamento: Banco de Dados Geográfico do INCRA/RS
 Imagem: Composição RGB 543 com realce "Raiz Quadrada" da cena
 222/82, de 05/02/2011, do Landsat5-TM

Legenda

- Divisa municipal
-
- Faixa de Servidão - LT Candiota - Aceguá (68 m)
-
- Faixa de Servidão - LT Presidente Médici - Candiota (40 m)
-
- LT Candiota - Aceguá (525 kV)
-
- LT Presidente Médici - Candiota (230 kV)
-
- PAs compartilhados com o estado do RS
-
- PAs federais
-
- SE_Candiota
-



Cód. do Imóvel	
Data	ABRIL/2012
Fonte	

Ministério do Desenvolvimento Agrário - MDA
 Instituto Nacional de Colonização e Reforma Agrária
 Superintendência Regional do Rio Grande do Sul - SR-11
 Coordenação de Meio Ambiente e Programas de Desenvolvimento

CARTA-IMAGEM INTERLIGAÇÃO BRASIL-URUGUAI PROJETOS DE ASSENTAMENTO		Área	
		Perímetro	
Município / UF	CANDIOTA, HULHA NEGRA E ACEGUÁ/RS	Escala	1:200.000
Resp. Técnico	Conferente:	Desenhista: Geógrafa Joise Juskoski da Silva Analista em Ref. e Desenv. Agrário	