

Legenda

- Canteiros de obras
- LT 500kV Itumbiara - Cuiabá
- LT 500kV Cuiabá - Ribeirãozinho - Rio Verde Norte
- Área de Influência Direta (Corredor 600m)

Pontos Notáveis - Meio Físico

- Físico
- Rio
- Rodovia

Pontos Notáveis - Meio Socioeconômico

- LT
- Localidade

Áreas Notáveis - Meio Biótico (Flora)

- Área Úmida
- Áreas de Amostragem (Flora)

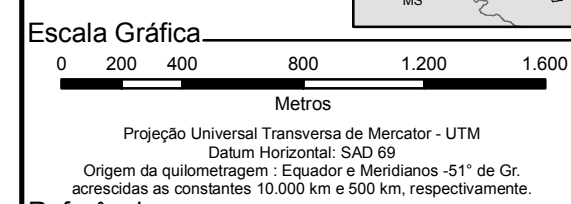
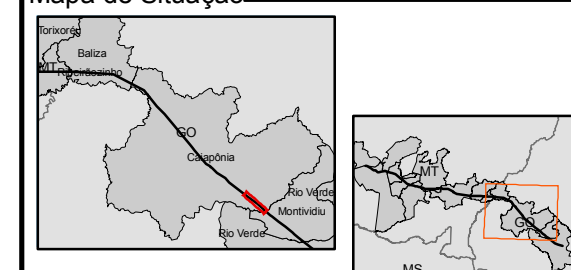

Referência

- Imagem Ikonos, 2009;
- Pesquisa de campo relativas ao meio físico, biótico e socioeconômico, realizadas em janeiro 2010.

Execução

Ciente

Projeto
ESTUDO DE IMPACTO AMBIENTAL
LT 500 kV CUIABÁ - RIBEIRÃOZINHO - RIO VERDE NORTE

Título
MAPA DAS ÁREAS E PONTOS NOTÁVEIS

Elab.: Bruno Dester	Visto:	Aprovado:
Escala: 1:25.000	FL.: 30 de 36	Data: Fevereiro/2010
Mapa n°: 2383-00-EIA-DE-5001		Revisão: 00



107- Fazenda Bom Jardim



110- Área Alagada

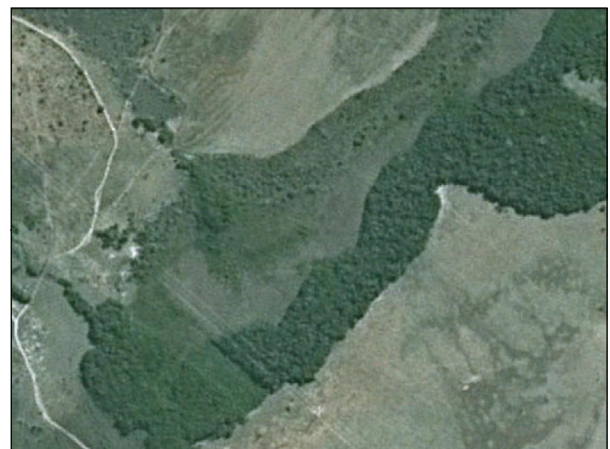

111- Área Alagada



108- Fazenda Bom Jardim - Propriedade do Sebastião Lázaro Leal



112- Marcação do traçado da futura LT



109- Fazenda Bom Jardim - Propriedade de Ivanilda Regina Agreli Leão