

- Legenda**
- Canteiros de obras
 - LT 500KV Itumbiara - Cuiabá
 - LT 500KV Cuiabá - Ribeirãozinho - Rio Verde Norte
 - Área de Influência Direta (Corredor 600m)
- Pontos Notáveis - Meio Físico**
- Físico
 - Rio
 - Rodovia
- Pontos Notáveis - Meio Socioeconômico**
- LT
 - Localidade
- Áreas Notáveis - Meio Biótico (Flora)**
- Área Úmida
 - Áreas de Amostragem (Flora)

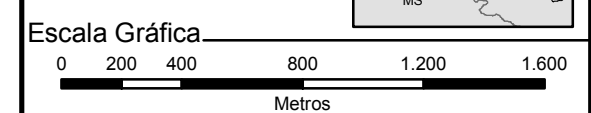
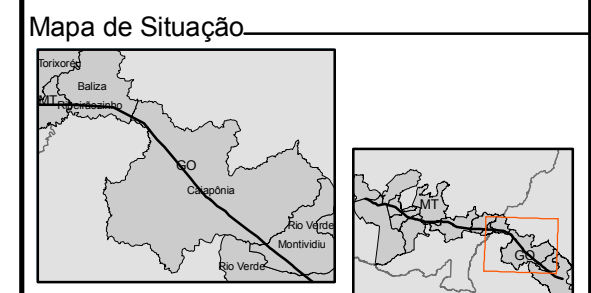

Projeção Universal Transversa de Mercator - UTM
 Datum Horizontal: SAD 69
 Origem da quilometragem: Equador e Meridianos -51° de Gr.
 acrescidas as constantes 10.000 km e 500 km, respectivamente.

Referência

- Imagem Ikonos, 2009;
- Pesquisa de campo relativas ao meio físico, biótico e socioeconômico, realizadas em janeiro 2010.

Execução

Ciente

Projeto
 ESTUDO DE IMPACTO AMBIENTAL
 LT 500 KV CUIABÁ - RIBEIRÃOZINHO -
 RIO VERDE NORTE

Título
 MAPA DAS ÁREAS E PONTOS NOTÁVEIS

Elab.: Bruno Dester	Visto:	Aprovado:
Escala: 1:25.000	FL.: 29 de 36	Data: Fevereiro/2010
Mapa n°: 2383-00-EIA-DE-5001		Revisão: 00



102- Deslizamento de detritos



103- Fazenda JHS - Atividade principal é o plantio de soja e milho

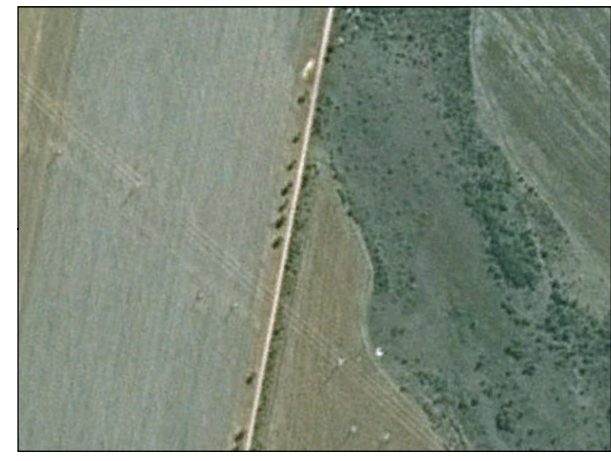

104- Área Alagada



105- GO 184

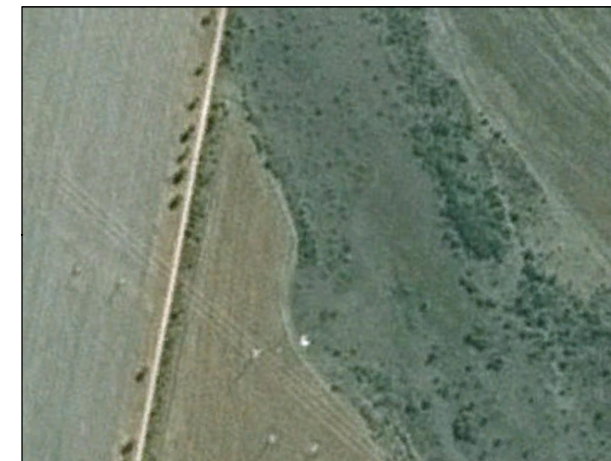

106- Área Alagada