

**Legenda**

- Canteiros de obras
- LT 500kV Itumbiara - Cuiabá
- LT 500kV Cuiabá - Ribeirãozinho - Rio Verde Norte
- Área de Influência Direta (Corredor 600m)

**Pontos Notáveis - Meio Físico**

- Físico
- Rio
- Rodovia

**Pontos Notáveis - Meio Socioeconômico**

- LT
- Localidade

**Áreas Notáveis - Meio Biótico (Flora)**

- Área Úmida
- Áreas de Amostragem (Flora)

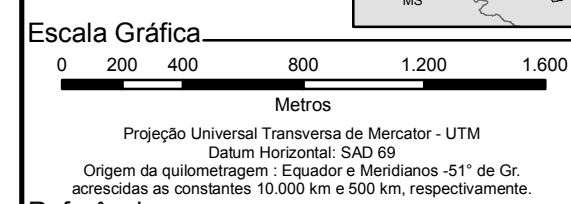
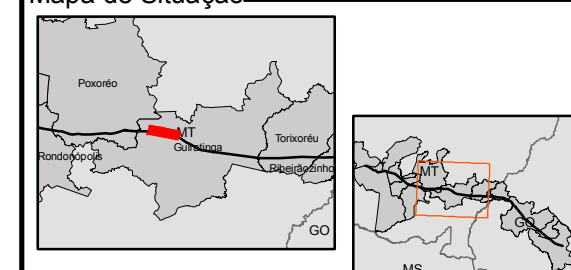

**Referência**

- Imagem Ikonos, 2009;
- Pesquisa de campo relativas ao meio físico, biótico e socioeconômico, realizadas em janeiro 2010.

**Execução**

**Ciente**

**Projeto**  
ESTUDO DE IMPACTO AMBIENTAL  
LT 500 kV CUIABÁ - RIBEIRÃOZINHO - RIO VERDE NORTE

**Título**  
MAPA DAS ÁREAS E PONTOS NOTÁVEIS

Elab.: Bruno Dester    Visto:    Aprovado:  
Escala: 1:25.000    FL.: 14 de 36    Data: Fevereiro/2010  
Mapa n°: 2383-00-EIA-DE-5001    Revisão: 00

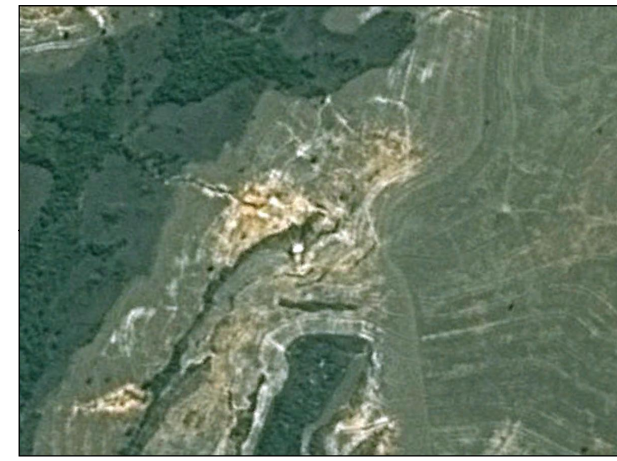

38- Área Alagada

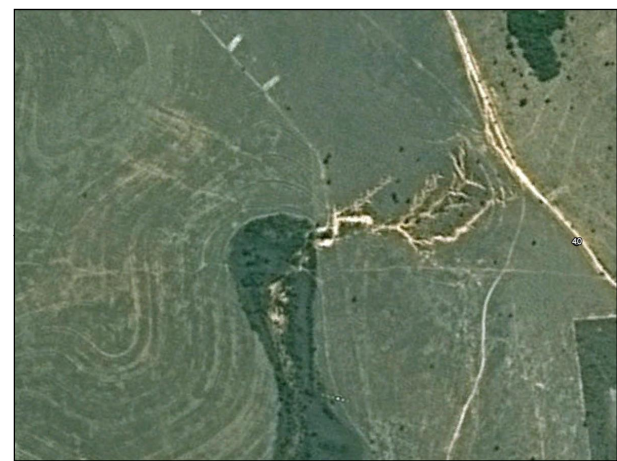

39- Área Alagada



40- Fazenda Chaparral



41- Marcação LT. Lt cruzando a estrada próximo a Guiratinga (em direção a Fazenda Chaparral)



42- MT 110



43- Pasto (gado) em uso



44- Fazenda do Adão (Sítio do Picapau)



45- Sítio São José