

17- Rio São Lourenço

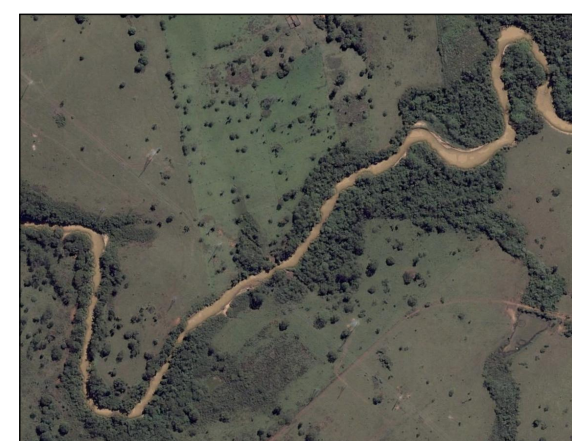

18- Rio Areial

**Legenda**

- Canteiros de obras
- LT 500kV Itumbiara - Cuiabá
- LT 500kV Cuiabá - Ribeirãozinho - Rio Verde Norte
- Área de Influência Direta (Corredor 600m)

**Pontos Notáveis - Meio Físico**

- Físico
- Rio
- Rodovia

**Pontos Notáveis - Meio Socioeconômico**

- LT
- Localidade

**Áreas Notáveis - Meio Biótico (Flora)**

- Área Úmida
- Áreas de Amostragem (Flora)

**Mapa de Situação**

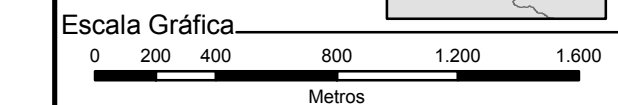
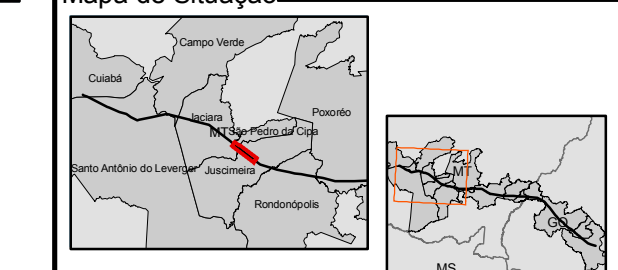

Projeção Universal Transversa de Mercator - UTM  
Datum Horizontal: SAD 69  
Origem da quilometragem: Equador e Meridianos -57° de Gr.  
acrescidas as constantes 10.000 km e 500 km, respectivamente.

**Referência**

- Imagem Ikonos, 2009;
- Pesquisa de campo relativas ao meio físico, biótico e socioeconômico, realizadas em janeiro 2010.

**Execução**

**Ciente**

**Projeto**  
ESTUDO DE IMPACTO AMBIENTAL  
LT 500 kV CUIABÁ - RIBEIRÃOZINHO - RIO VERDE NORTE

**Título**  
MAPA DAS ÁREAS E PONTOS NOTÁVEIS

Elab.: Bruno Dester	Visto:	Aprovado:
Escala: 1:25.000	FL.: 07 de 36	Data: Fevereiro/2010
Mapa n°: 2383-00-EIA-DE-5001	Revisão:	00